

CERVARO - VELOCITA' Tr 300 ANNI - ANTE OPERAM

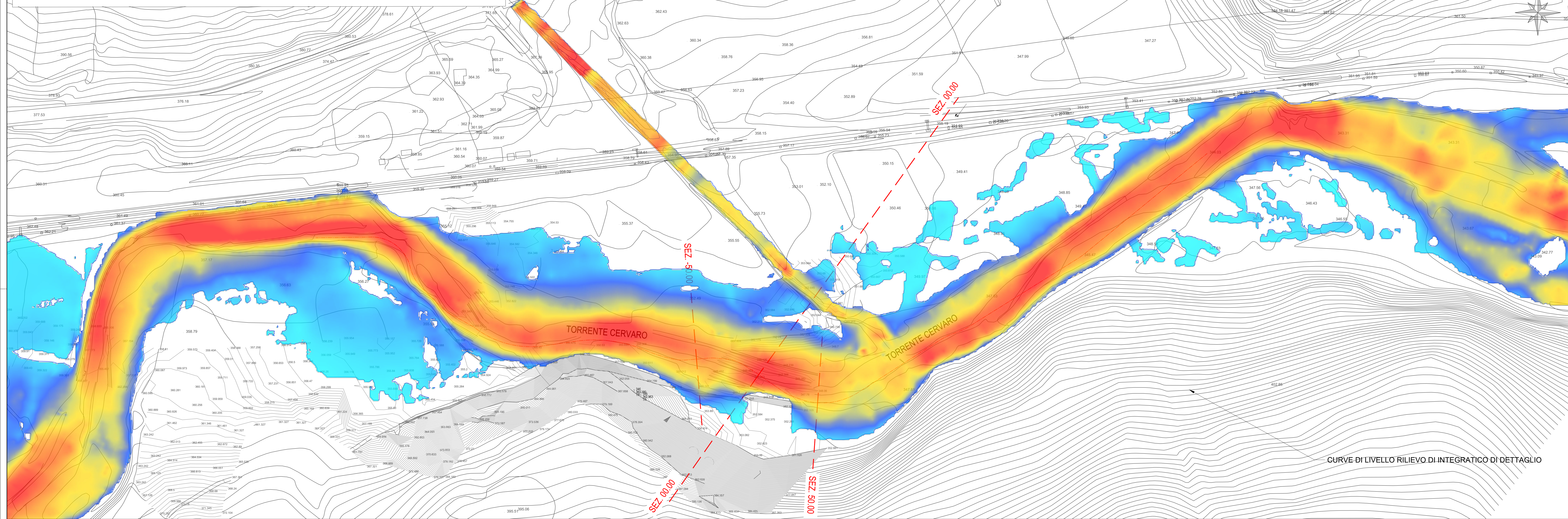

LEGENDA

VELOCITA'

- 0.00 m/s
- 0.78 m/s
- 1.56 m/s
- 2.33 m/s
- 3.11 m/s
- 3.89 m/s
- 4.67 m/s
- 5.44 m/s
- 6.22 m/s
- 7.00 m/s

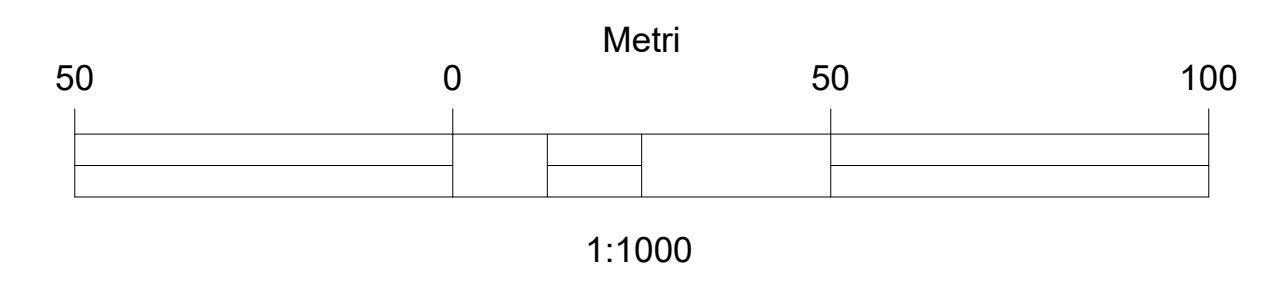

CERVARO - VELOCITA' Tr 300 ANNI - POST OPERAM

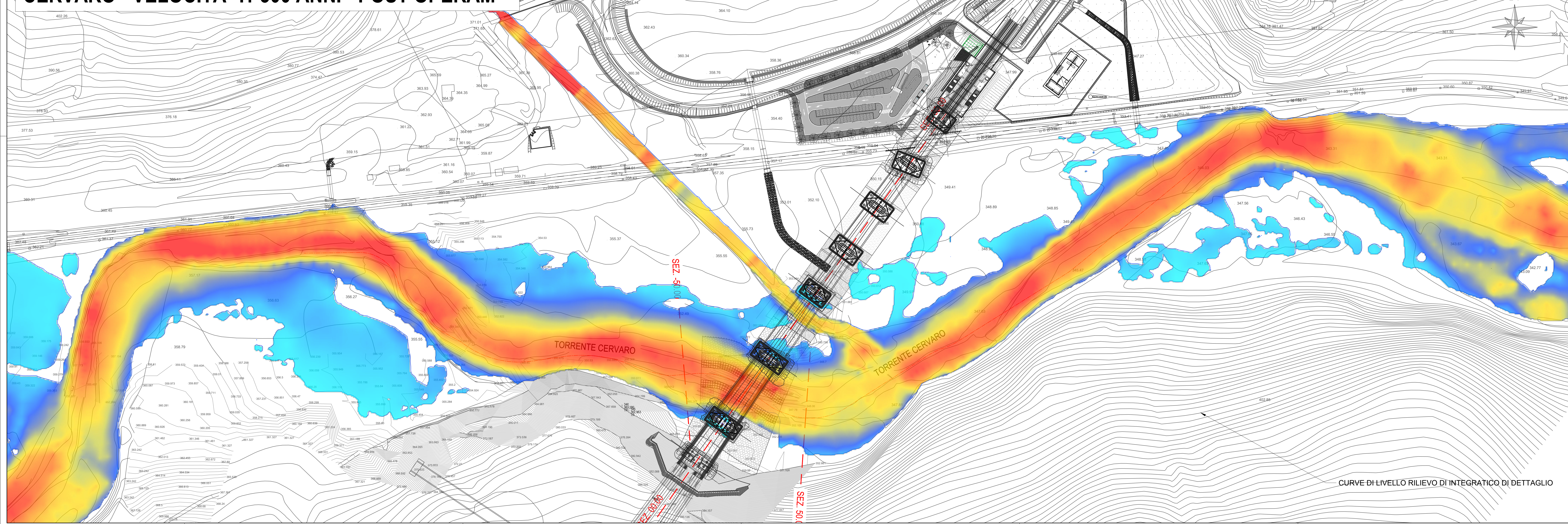

COMMITTENTE:  **RFI**
RETE FERROVIARIA ITALIANA
 GRUPPO FERROVIE DELLO STATO ITALIANE

DIREZIONE LAVORI:  **ITALFERR**
 GRUPPO FERROVIE DELLO STATO ITALIANE

APPALTATORE: **HIRPINIA - ORSARA AV** SOCI:  **webuild Italia**  **PIZZAROTTI**

PROGETTAZIONE MANDATARIA:  **ROCKSOUL** MANDANTE:  **NET+INGENIERING**  **OPINI**  **M**  **GFP**  **SILVETTI-PERI**

PROGETTO ESECUTIVO

ITINERARIO NAPOLI - BARI
RADDOPPIO TRATTA APICE - ORSARA
IL LOTTO FUNZIONALE HIRPINIA - ORSARA
 IDROLOGIA E IDRAULICA

Planimetria velocità Tr 300 ante-operam e post-operam - V01

APPALTATORE: Consorzio HIRPINIA - ORSARA AV 4 Distretto Tecnico Ing. P. M. Casarecchio 08062032	DIRETTORE DELLA PROGETTAZIONE: Il Responsabile Integrazione fra le varie prelazioni specialistiche Ing. G. Casani	PROGETTISTA:  NET+INGENIERING
---	--	--

COMMESSA	LOTTO	FASE	ENTE	TIPO DOC.	OPERA/DISCIPLINA	PROGR.	REV.	SCALA:
I F 3 A	0 2	E	Z Z	P 7	I D 0 0 0 2	0 4 7	B	1:1000

Rev.	Descrizione	Fascio	Data	Verificato	Data	Approvato	Data	Autore/Rev. Data
A	C 00.00 - Emissione V00a	S. Longo	08/09/2022	D. Pizzarotti	08/09/2022	C. Ferrigno	08/09/2022	Ing. R. Zanon
B	C 00.01 - A valle del raddoppio	M. Angone	08/09/2022	D. Pizzarotti	08/09/2022	C. Ferrigno	08/09/2022	

File: IF3A02EZZP7I000020478.dwg n.Elabor.: _____

CURVE DI LIVELLO RILIEVO DI INTEGRATICO DI DETTAGLIO