

LEGENDA

- CURVE DI LIVELLO
- SCARPATE
- VIABILITÀ
- FIUMI, FOSSI E CANALIZZAZIONI
- RETI TECNOLOGICHE
- RECINZIONI
- OPERE CIVILI

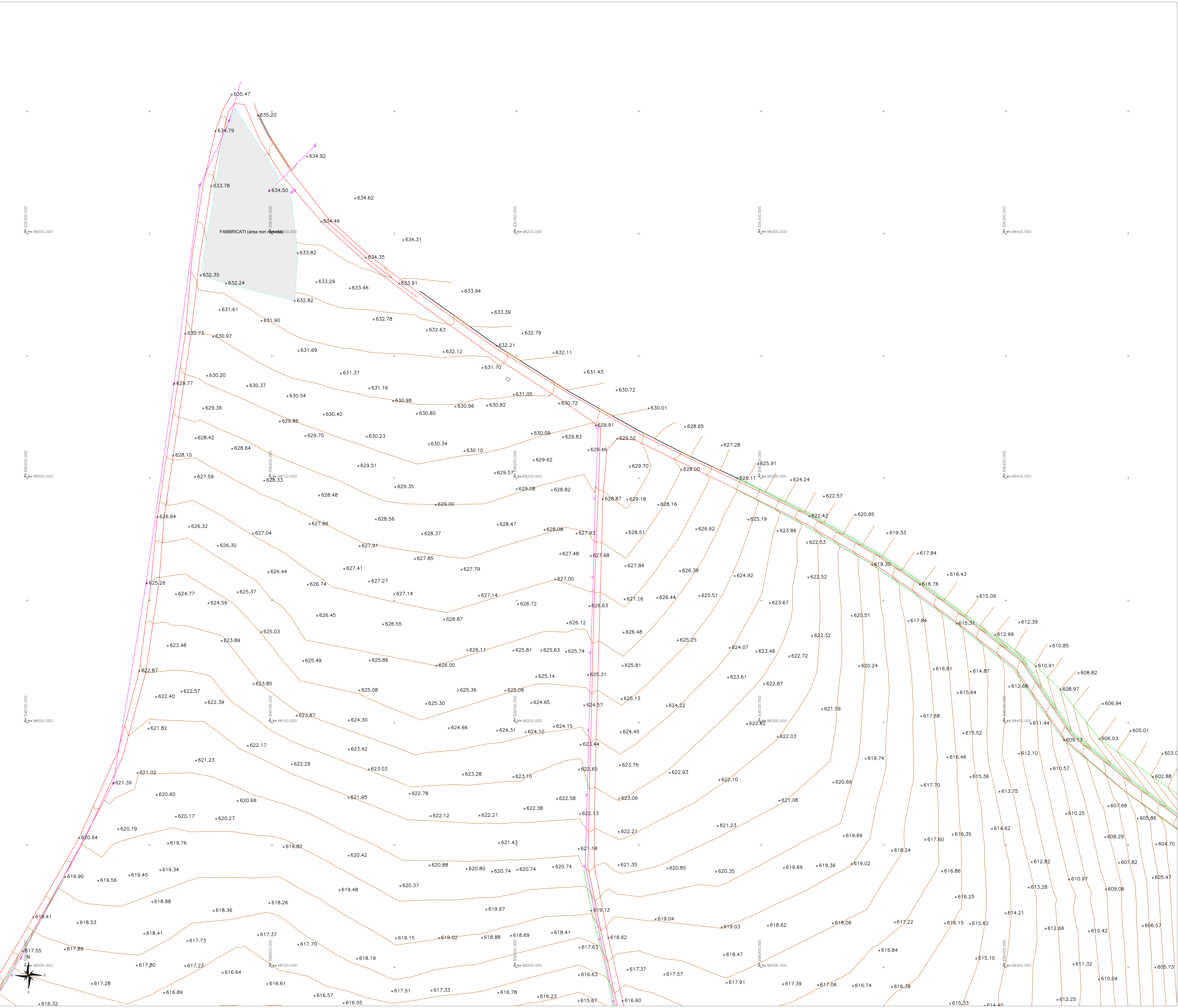

COMMITTENTE:  
**RFI**  
 GRUPPO FERROVIE DELLO STATO ITALIANE

DIREZIONE LAVORI:  
**ITALFERR**  
 GRUPPO FERROVIE DELLO STATO ITALIANE

APPALTATORE:  
 CONSORZIO:  
**HIRPINIA - ORSARA AV**

SOCI:  
**webuild Italia**  
**PIZZAROTTI**

PROGETTAZIONE:  
 MANDATARIA:  
**ROCKSOIL** S.p.A. **NET** **OPINI** **M** **GPF** **REI**

**PROGETTO ESECUTIVO**  
**ITINERARIO NAPOLI - BARI**  
**RADDOPPIO TRATTA APICE - ORSARA**  
**IL LOTTO FUNZIONALE HIRPINIA - ORSARA**  
 PARTE GENERALE  
 CAMPAGNA TOPOGRAFICA  
 Rilievo Celerimetrico - Tav. 19 di 29

APPALTATORE: Consorzio HIRPINIA - ORSARA AV Ing. P. M. Gianvencio 10/01/2022	DIRETTORE DELLA PROGETTAZIONE: Il Responsabile integrazione fra le varie prestazioni specialistiche Ing. G. Casiani	PROGETTISTA: Ing. P. M. Gianvencio
---	---	---------------------------------------

COMMESSA	LOTTO	FASE	ENTE	TIPO DOC.	OPERAZIONE/DISCIPLINA	PROGR.	REV.	SCALA:
IF3A	02	E	ZZ	P8	IF0009	019	A	1:500

Rev.	Descrizione	Redatto	Data	Verificato	Data	Approvato	Data	Autorizzato	Data
A	C16.00 - Estrazione 190g	GEOSAT	10/01/2022	N. Zarta	10/01/2022	T. Finocchietti	10/01/2022	Ing. P. M. Gianvencio	10/01/2022