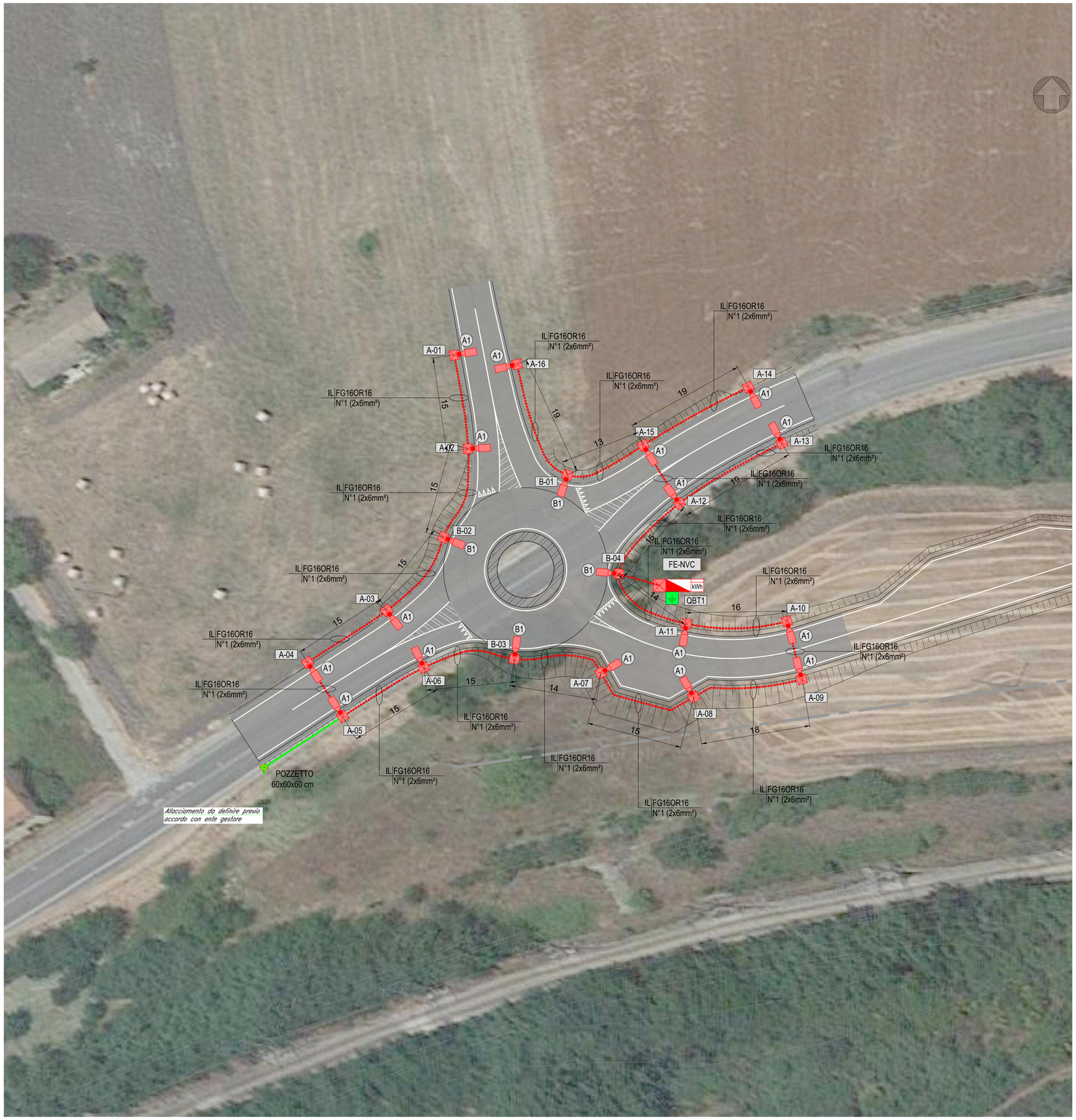

LEGENDE INDICATORI

INDICATORE CAVI ELETTRICI

LEGENDA IMPIANTO

MT	MEDIA TENSIONE
BT	BASSA TENSIONE
TE	TERRA ESTERNA
FL	PROTEZIONE SCARICHE ATMOSFERICHE
FM	FORZA MOTRICE
IL	ILLUMINAZIONE
SA	SERVIZI AUSILIARI ORDINARI
SF	SERVIZI AUSILIARI SICUREZZA
SP	SPECIALI – GENERICO
SG	SEGNALETICA
RA	RADIO
PM	PANNELLI A MESSAGGIO VARIABILE
CT	CONTROLLO TRAFFICO
SV	SUPERVISIONE
SS	SPECIALI DI SICUREZZA - GENERICO
RI	RIVELAZIONE INCENDI
TC	TVCC

TIPO CAVO

FORMAZIONE CAVO

mm² O mm	
SMR	FIBRA OTTICA MONOMODALE 9/125 µm
MM	FIBRA OTTICA MULTIMODALE 50/125 µm

ULTERIORI INFORMAZIONI

N	CAVO NORMALE
E	CAVO ED ELICA
R	RESISTENTE AL FUOCO A NORMA CEI 20-36 O EN60200
L	LSOH O A NORMA CEI 20-37
T	TRATTATO
T	TWISTATO
P	PATCH CORD

TABELLA DI IDENTIFICAZIONE APPARECCHI ILLUMINANTI

INDICATORE	OTTICA	POTENZA	FLUSSO	ALTEZZA DA PIANO STRADA	LUNGHEZZA SBRACCIO	DISTANZA PALO - BANCHINA
(A)	ASIMMETRICA STRADALE	34W - 320mA	4600 lm	8 m	1,5 m	1,5 m
(B)	ASIMMETRICA STRADALE	70W - 320mA	9500 lm	8 m	1,5 m	1,5 m

PIANTA CHIAVE

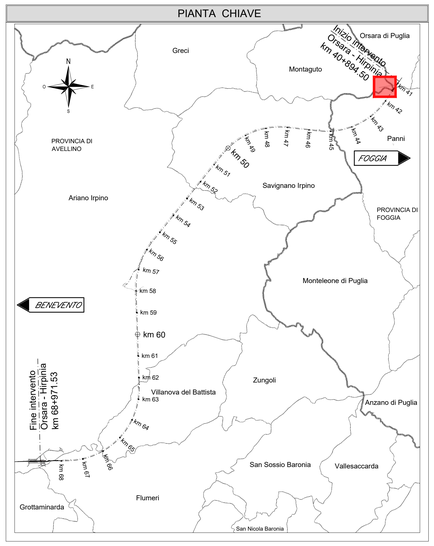

LEGENDA SIMBOLI

	CONTATORE FORNITURA ELETTRICA BASSA TENSIONE
	QUADRO ELETTRICO
	APPARECCHIO ILLUMINANTE A LED CON DI MUFFOLA DI DERIVAZIONE IN POZZETTO E CAVO DI CONNESSIONE (FG16OR16 2x2,5 MMQ) COMPLETO DI REGOLAZIONE A LIVELLI CON MEZZANOTTE VIRTUALE
	PALO LAMINATO, SPESSORE 3mm, IN ACCIAIO ZINCATO A CALDO, CON SBRACCIO (SE INDICATO IN TABELLA) E PLINTO DI FONDAZIONE PREFABBRICATO DIMENSIONI 1x1x1.1m CON EVENTUALE CORDOLO DI CONTENIMENTO TERRENO ALTEZZA FUORI TERRA SECONDO QUANTO INDICATO NELLA SEZIONE TIPOLOGICA
	POZZETTO IN CLS 450x450x600 mm (SE NON DIVERSAMENTE INDICATO) CON CHIUSINO IN CLS CLASSE C250 CEMENTATO PER PREVENZIONE ATTI VANDALICI
	CAVIDOTTO INTERRATO PER ILLUMINAZIONE ESTERNA COMPLETO DI PROTEZIONE IN CLS
	DISPERSORE VERTICALE DI TERRA L=1,5 m COSTITUITO DA PALINA IN ACCIAIO RAMATO ENTRO POZZETTO IN CLS
	INDICATORE TIPOLOGIA DI PUNTO LUCE (APPARECCHIO ILLUMINANTE E SBRACCIO)
X-xx	INDICATORE CIRCUITO DI ALIMENTAZIONE ILLUMINAZIONE ESTERNA E NUMERAZIONE PROGRESSIVA (Es. A-01 = APPARECCHIO N°01 ALIMENTATO DAL CIRCUITO "A")
FE-NVx	INDICATORE FORNITURA ELETTRICA - VIABILITA' NV.

COMMITTENTE:

RFI RETE FERROVIARIA ITALIANA
GRUPPO FERROVIE DELLO STATO ITALIANE

DIREZIONE LAVORI:

ITALFERR
GRUPPO FERROVIE DELLO STATO ITALIANE

APPALTATORE:
CONSORZIO:
HIRPINIA - ORSARA AV

SOCI:
webuild Italia
PIZZAROTTI SINCE 1910

PROGETTAZIONE:
MANDATARIA:
ROCKSOIL S.p.A.

MANDANTI:
NET ENGINEERING
PINI GILA
GGF
ELETTRO-PER

PROGETTO ESECUTIVO

ITINERARIO NAPOLI - BARI
RADDOPPIO TRATTA APICE - ORSARA
II LOTTO FUNZIONALE HIRPINIA - ORSARA

VIABILITA'

IV01-CAVALCAVIA PROVVISORIO
VIABILITÀ PROVVISORIA DI ACCESSO AL CANTIERE
Rotatoria su S.S. 90 - Planimetria di progetto

APPALTATORE	DIRETTORE DELLA PROGETTAZIONE	PROGETTISTA
Consorzio HIRPINIA - ORSARA AV Il Direttore Tecnico Ing. P. M. Gianvecchio 08/02/2022	Il Responsabile integrazione fra le varie prestazioni specialistiche Ing. G. Cassani	NET ENGINEERING Ing. T. Finocchietti

COMMESSA	LOTTO	FASE	ENTE	TIPO DOC.	OPERA/DISCIPLINA	PROGR.	REV.	SCALA:
IF3A	02	E	ZZ	P9	IV0101	001	A	1:500

Rev.	Descrizione	Redatto	Data	Verificato	Data	Approvato	Data	Autorizzato Data
A	C 08.00 - Emissione 180gg	A. Celsi	08/02/2022	F. Cervellin	08/02/2022	C. Zecchin	08/02/2022	Ing. T. Finocchietti 08/02/2022

File: IF3A02EZZP9IV0101001A.dwg

n.Elab.: