PLANIMETRIA GALLERIA DI SFOLLAMENTO
ESTRAZIONE FUMI - SCALA 1:500

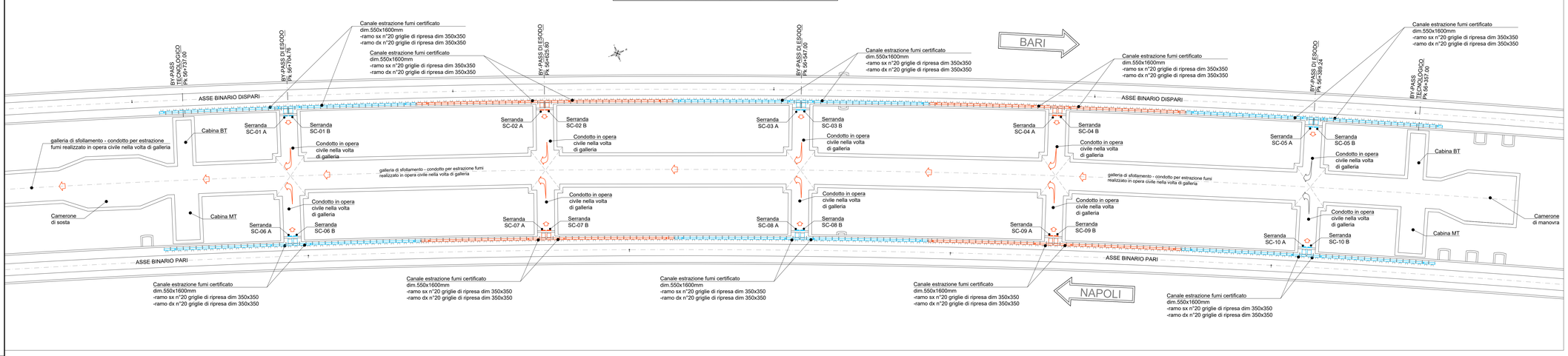

KEY-MAP

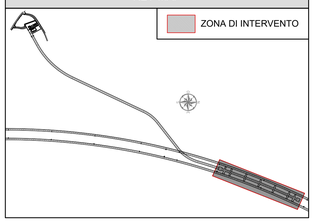

LEGENDA IMPIANTO CONTROLLO FUMI

1	SC-xx x - SERRANDA DI INTERCETTAZIONE 400°C/2 h DIM.1000x1200 mm - MOTORIZZATA ON/FF
2	CANALE ESTRAZIONE FUMI CERTIFICATO DIM.1000x1200 mm
3	SISTEMA DI SUPPORTO CON ANCORANTE MECCANICO
4	CANALE ESTRAZIONE FUMI CERTIFICATO DIM.1600x550 mm
5	GRIGLIA DI RIPRESA IN ALLUMINIO 350x350 mm
6	INGOMBRO STACCO IDRANTE ENTRO ARMADIO DI CONTENIMENTO GRIGLIATO

I COMPONENTI DELL'IMPIANTO SONO IN ACCIAIO ZINCATO, SE NON ALTRIMENTI SPECIFICATO

SEZIONE LONGITUDINALE A-A
SCALA 1:100

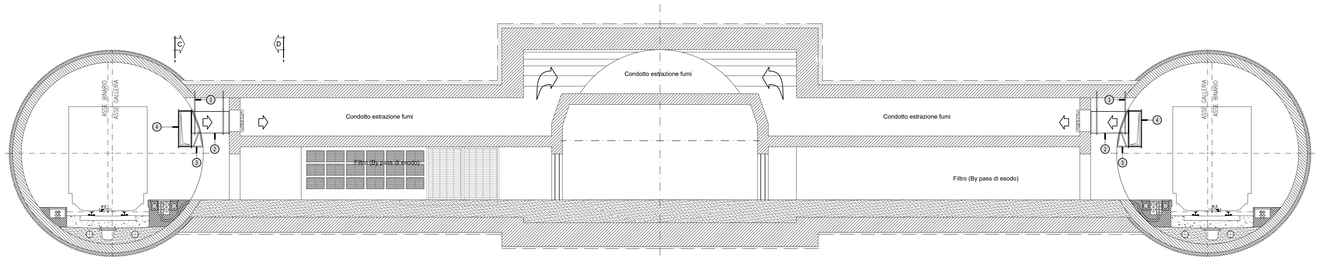

SEZIONE LONGITUDINALE B-B
SCALA 1:100

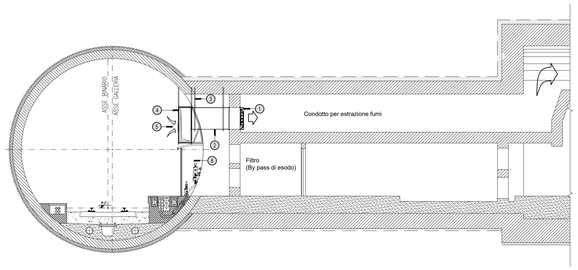

SEZIONE C-C
SCALA 1:100

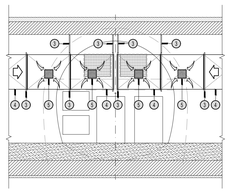

SEZIONE D-D
SCALA 1:100

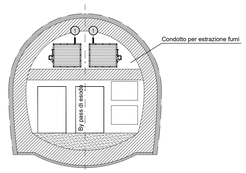

PIANTA CONDOTTO ESTRAZIONE FUMI
SCALA 1:100

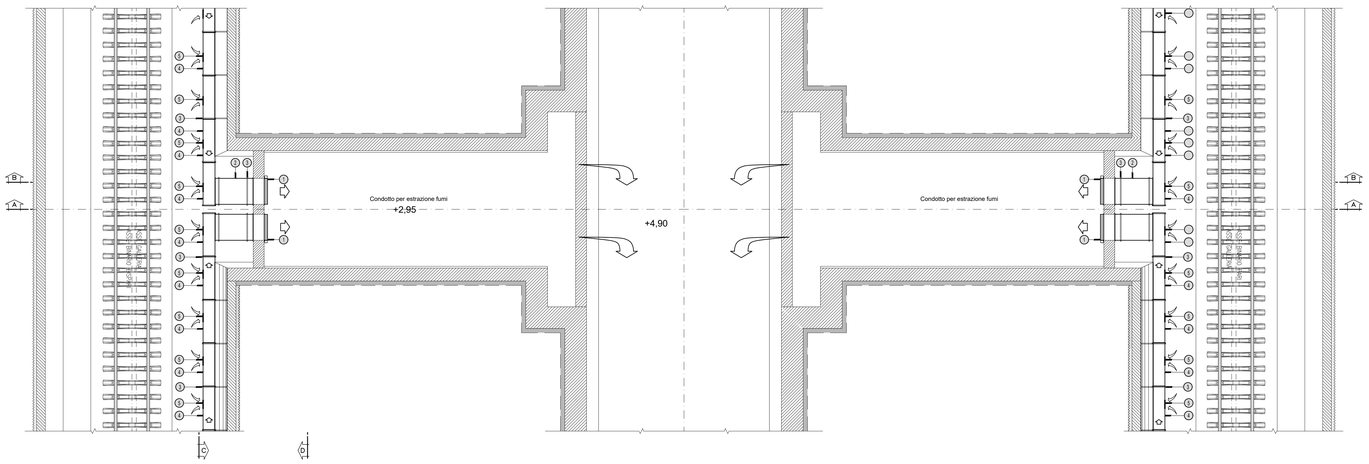

N.B.:
IL PRESENTE ELABORATO E' VALIDO SOLO PER GLI IMPIANTI IN ESSO RIPORTATI. PER LE OPERE CIVILI FARE RIFERIMENTO AGLI ELABORATI SPECIFICI.

COMMITTENTE:

RFI RETE FERROVIARIA ITALIANA
GRUPPO FERROVIE DELLO STATO ITALIANE

DIREZIONE LAVORI:

ITALFERR
GRUPPO FERROVIE DELLO STATO ITALIANE

APPALTATORE:
CONSORZIO:
HIRPINIA - ORSARA AV

SOCI:
webuild Italia
PIZZAROTTI SINCE 1910

PROGETTAZIONE:
MANDATARIA:
ROCKSOIL S.p.A.

MANDANTI:
NET ENGINEERING
PINI GLOBAL
GJP
SLOTTO-PER

PROGETTO ESECUTIVO

ITINERARIO NAPOLI - BARI
RADDOPPIO TRATTA APICE - ORSARA
II LOTTO FUNZIONALE HIRPINIA - ORSARA

IMPIANTI INDUSTRIALI

IM21 - FFP GALLERIA HIRPINIA - AREA SICURA CON ESTRAZIONE FUMI - FINESTRA AREA SICURA
CONTROLLO FUMI/PRESSURIZZAZIONE
LAYOUT IMPIANTISTICO E SEZIONI TIPOLOGICHE - IMPIANTO DI ESTRAZIONE FUMI - TAVOLA 1 di 2

APPALTATORE	DIRETTORE DELLA PROGETTAZIONE	PROGETTISTA
Consorzio HIRPINIA - ORSARA AV Il Direttore Tecnico Ing. P. M. Gianvecchio 08/06/2022	Il Responsabile integrazione fra le varie prestazioni specialistiche Ing. G. Cassani	NET ENGINEERING Ing. E.Ferro

COMMESSA	LOTTO	FASE	ENTE	TIPO DOC.	OPERA/DISCIPLINA	PROGR.	REV.	SCALA:
IF3A	02	E	ZZ	PA	AI2109	003	B	1:100

Rev.	Descrizione	Redatto	Data	Verificato	Data	Approvato	Data	Autorizzato Data
A	C 08.00 - Emissione 180gg	N. Di Stefano	08/02/2022	C. Piccardo	08/02/2022	V. Moro	08/02/2022	Ing. S. Eandi 08/06/2022
B	C 08.01 - A valle del contraddittorio	N. Di Stefano	08/06/2022	C. Piccardo	08/06/2022	V. Moro	08/06/2022	

File: IF3A02EZZPAAI2109003B.dwg

n.Elab.: -