PIANTA DISPOSIZIONE APPARECCHIATURE LFM BYPASS TECN. pk 59+609
1 : 50

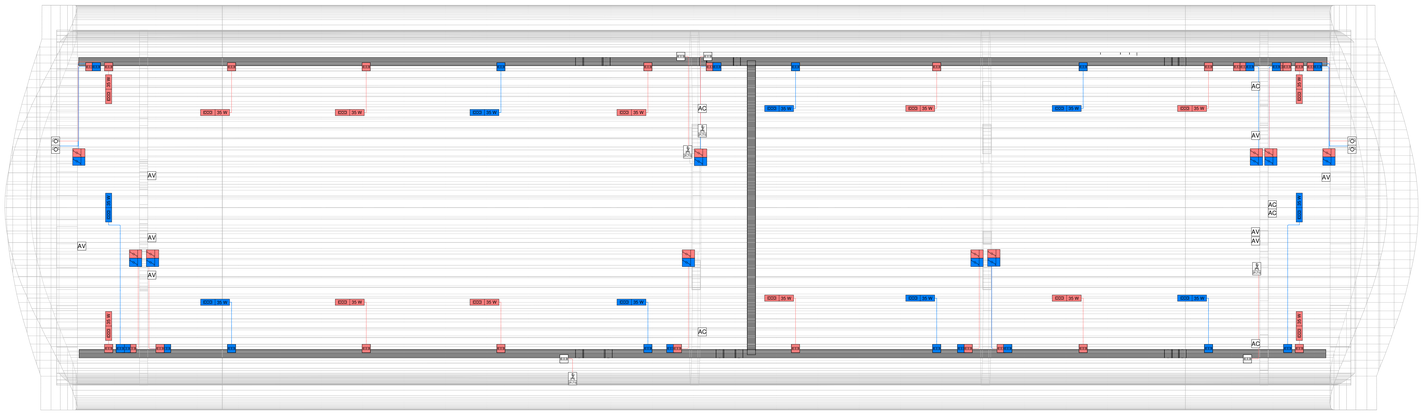

VISTA ASSONOMETRICA APPARECCHIATURE LFM BYPASS TECN. pk 59+609

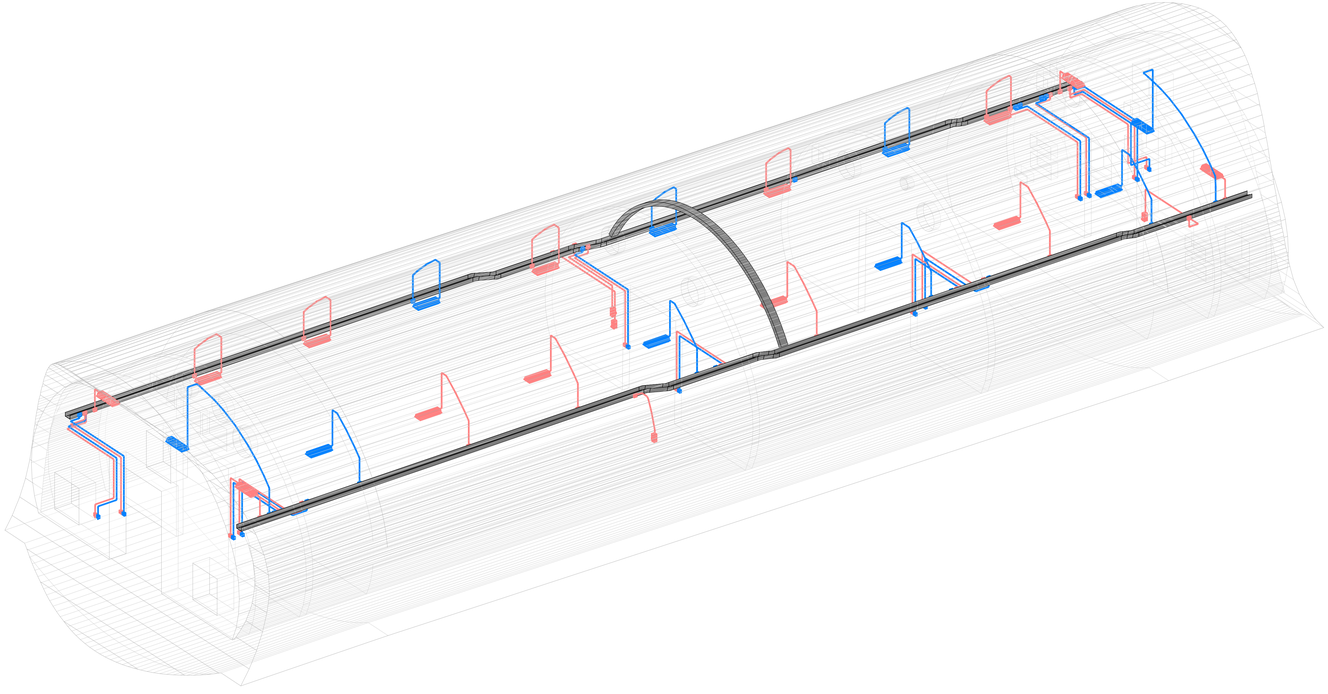

KEY MAP BYPASS PPT 59+609

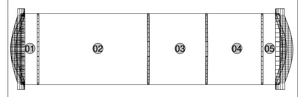

01	LOCALE ZONA DI CALMA 1
02	LOCALE MT
03	LOCALE BT
04	LOCALE IS+TLC
05	LOCALE ZONA DI CALMA 2

LEGENDA SIMBOLI

	n PRESE CIVILI STANDARD (TERRA CENTRALE) 10/16 A
	n PRESE CIVILI UNIVERSALI A VISTA (TERRA LATERLA E CENTRALE) CON INTERRUTTORE AUTOMATICO 1P+N
	DEVIATORE COMANDO LUCE A VISTA SCATOLA IN LEGA ALLUMINIO IP67, IK10
	CASSETTA PRINCIPALE DERIVAZIONE METALLICA, COMPLETA DI COPERCHIO, A VISTA, IP66, INSTALLATA A PARETE/SOFFITTO - DIM.: 150x110x70 mm
	CASSETTA SECONDARIA DERIVAZIONE METALLICA, COMPLETA DI COPERCHIO, A VISTA, IP66, INSTALLATA A PARETE/SOFFITTO - DIM.: 100x100x50 mm
	PRESA INTERBLOCCATA CON FUSIBILE 2P+T 16A
	PRESA INTERBLOCCATA CON FUSIBILE 3P+T 16A
	SENSORE CREPUSCOLARE A VISTA, CON IP≥55
AV	ALIMENTAZIONE A VISTA DI VENTILATORE ASSIALE
n AC	ALIMENTAZIONE A VISTA DI UNITA' ESTERNA DI SISTEMA DI CONDIZIONAMENTO A SPLIT, CON IP≥55
AC	ALIMENTAZIONE A VISTA DI UNITA' INTERNA DI SISTEMA DI CONDIZIONAMENTO A SPLIT/UNITA' MONOBLOCCO
	PULSANTE DI SGANCIO EMERGENZA, AD ACCESSO PROTETTO (CON VETRO DI PROTEZIONE)
	CASSETTA AD ACCESSO PROTETTO (CON VETRO DI PROTEZIONE) CONTENENTE N.°.. PULSANTI DI SGANCIO EMERGENZA (SGANCI MT/BT,GE,UPS,GALLERIA,SIAP)
A	CASSETTA P-MAE TIPO "A" PER LAMPADA DI ILLUMINAZIONE VIA DI ESODO E PULSANTE (RIF.LF614)
B	CASSETTA TIPO "B" DI DERIVAZIONE LAMPADA DI ILLUMINAZIONE VIA DI ESODO (RIF.LF614)
	PULSANTE DI EMERGENZA A FUNGO CON MORSETTIERA E LAMPADE LED (RIF. LF614)
	DISTRIBUZIONE IMPIANTO REALIZZATA CON TUBO RIGIDO IN ACCIAIO DEDICATO Φ32mm DOVE NON DIVERSAMENTE INDICATO
	CANALE PORTACAVI BT-SP IN ACCIAIO ZINCATO A CALDO (DIM. 200x75 mm) - COMPLETO DI SETTO SEPARATORE

IL COLLEGAMENTO TRA LA DISTRIBUZIONE IN TUBO E QUELLA IN CANALINA SARA' REALIZZATO CON L'USO DI IDONEI RACCORDI.
I COLLEGAMENTI TERMINALI RAPPRESENTATI NEL PRESENTE ELABORATO HANNO SOLO CARATTERE SCHEMATICO E DOVRANNO ESSERE PERTANTO VERIFICATI/CONFERMATI IN FASE REALIZZATIVA.
ULTERIORI DETTAGLI SPECIFICI SUL CABLAGGIO E LA CONNESSIONE DELLE VARIE APPARECCHIATURE SONO CONSULTABILI NEL MODELLO BIM DELL'EDIFICIO.

LEGENDA APPARECCHI ILLUMINANTI

	LAMPADA ILLUMINAZIONE VIA DI ESODO A LED 4W - CLASSE II - IP 65 (RIF. LF162) - INSTALLATA A PARETE E NORMALMENTE SPENTA
EDO 34-5 x8	LAMPADA ILLUMINAZIONE ORDINARIA A LED 34,5W - CLASSE II - IP65 CORPO IN ACCIAIO INOX AISI 304 - INSTALLATA A SOSPENSIONE

LEGENDA COLORI

	IMPIANTI DI ILLUMINAZIONE ORDINARIA, ALIMENTATI DA RETE NORMALE O PREFERENZIALE 230 Vca - 50 Hz
	IMPIANTI DI ILLUMINAZIONE ORDINARIA ED EMERGENZA ALIMENTATI DA RETE "NO-BREAK" 230 Vca - 50 Hz
	IMPIANTI DI FORZA MOTRICE
	IMPIANTI DI TRASMISSIONE DATI (TD)

GALLERIA HIRPINIA
KEY PLAN

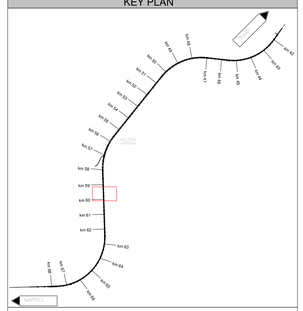

COMMITTENTE:

RFI RETE FERROVIARIA ITALIANA
GRUPPO FERROVIE DELLO STATO ITALIANE

DIREZIONE LAVORI:

ITALFERR
GRUPPO FERROVIE DELLO STATO ITALIANE

APPALTATORE:
CONSORZIO:

HIRPINIA- ORSARA AV

SOCI:

webuild Italia

PIZZAROTTI SINCE 1910

PROGETTAZIONE:
MANDATARIA:

ROCKSOIL S.p.A.

MANDANTI:

NET ENGINEERING

PINI ITALIA

GGF

ELETTRI-FER

PROGETTO ESECUTIVO

ITINERARIO NAPOLI - BARI
RADDOPPIO TRATTA APICE - ORSARA
II LOTTO FUNZIONALE HIRPINIA - ORSARA

IMPIANTO LUCE E FORZA MOTRICE

IMPIANTI LFM IN GALLERIA, IMBOCCHI E FINESTRE

IMPIANTI LFM GALLERIA HIRPINIA

IMPIANTI ELETTRICI BY-PASS TECNOLOGICO - km 59+609

APPALTATORE	DIRETTORE DELLA PROGETTAZIONE	PROGETTISTA
Consorzio HIRPINIA - ORSARA AV Il Direttore Tecnico Ing. P. M. Garavecchio 09/06/2022	Il Responsabile integrazione fra le varie prestazioni specialistiche Ing. G. Cassani	NET ENGINEERING Ing. V. Moro

COMMESSA	LOTTO	FASE	ENTE	TIPO DOC.	OPERA/DISCIPLINA	PROGR.	REV.	SCALA:
IF3A	02	E	ZZ	PB	LFG100	004	B	1:50

Rev.	Descrizione	Redatto	Data	Verificato	Data	Approvato	Data	Autorizzato Data
A	C 08.00 - Emissione 180gg	N. Di Stefano	06/02/2022	C. Piccardo	06/02/2022	V. Moro	06/02/2022	Ing. S. Eandi
B	C 08.01 - A valle del contraddittorio	N. Di Stefano	06/06/2022	C. Piccardo	06/06/2022	V. Moro	06/06/2022	
								06/06/2022

File: IF3A02EZZ PBLFG100004B.dwg

n.Elab.: