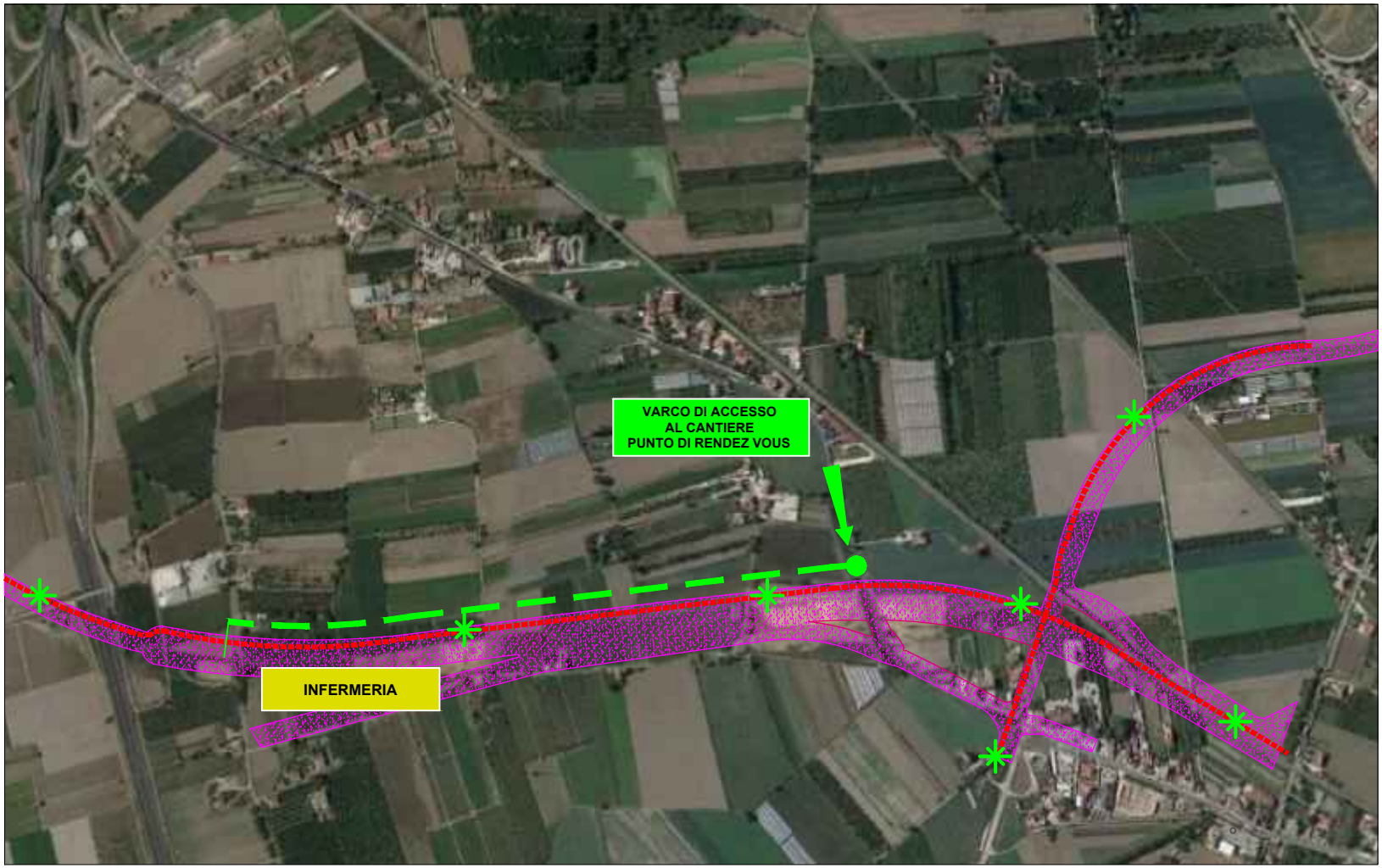

PISTA DI CANTIERE CON CORSIA RISERVATA ALL'EMERGENZA

AREA DI CANTIERE

PERCORSO DI COLLEGAMENTO VARCO DI ACCESSO - INFERMERIA

VARCO DI ACCESSO AL CANTIERE

SEGNALETICA DI EMERGENZA RIPORTANTE LE DISTANTE AI VARCHI PIÙ VICINI

Previsti n° 3 Presidi Sanitari Convenzionati 118:

- Lato Orsara
- Lato Hirpinia
- In corrispondenza finestra F1

COMMITTENTE:

DIREZIONE LAVORI:

APPALTATORE:
CONSORZIO:
HIRPINIA - ORSARA AV

SOCI:

PROGETTAZIONE:
MANDATARIA:

MANDANTI:

PROGETTO ESECUTIVO

ITINERARIO NAPOLI - BARI
RADDOPPIO TRATTA APICE - ORSARA
II LOTTO FUNZIONALE HIRPINIA - ORSARA

INDICAZIONI ALL'APPALTATORE PER LA GESTIONE DELLE EMERGENZE

SCHEMATICO PUNTI RENDEZ-VOUS E VIABILITA'

APPALTATORE	DIRETTORE DELLA PROGETTAZIONE	PROGETTISTA	R.D.L.
Consorzio HIRPINIA - ORSARA AV Il Direttore Tecnico Ing. P. M. Gianvecchio 30/06/2022	Il Responsabile integrazione fra le varie prestazioni specialistiche Ing. G. Cassani	A. Palombarini	Responsabile dei lavori Ing. N. Bimbisquez

COMMESSA	LOTTO	FASE	ENTE	TIPO DOC.	OPERA/DISCIPLINA	PROGR.	REV.	SCALA:
IF3A	02	E	ZZ	PU	SZ00F0	003	C	-

Rev.	Descrizione	Redatto	Data	Verificato	Data	Approvato	Data	Autorizzato Data
A	CDR-03 - Emissione 100 gg	A. Palombarini	07/01/2021	A. Gianetta	07/01/2021	F. Fossachiotti	07/01/2021	R. Zanon
B	CDR-01 - A Valle del comandante	A. Palombarini	08/06/2022	A. Gianetta	08/06/2022	A. Calleria	08/06/2022	
C	CDR-02 - A Valle del comandante	A. Palombarini	08/06/2022	A. Gianetta	08/06/2022	A. Calleria	08/06/2022	
								08/06/2022

File: IF3A02EZZPUSZ00F0003C.dwg

n.Elab.: 0