IMPIANTO DI VENTILAZIONE

SGANCIO ELETTRICO

IMPIANTO MONITORAGGIO GAS E ANTINCENDIO

COLONNINA SOS

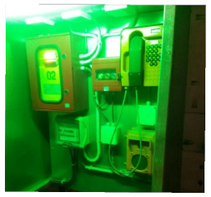

IMPIANTO TELEFONICO FISSO E MOBILE

IMPIANTO ILLUMINAZIONE EMERGENZA

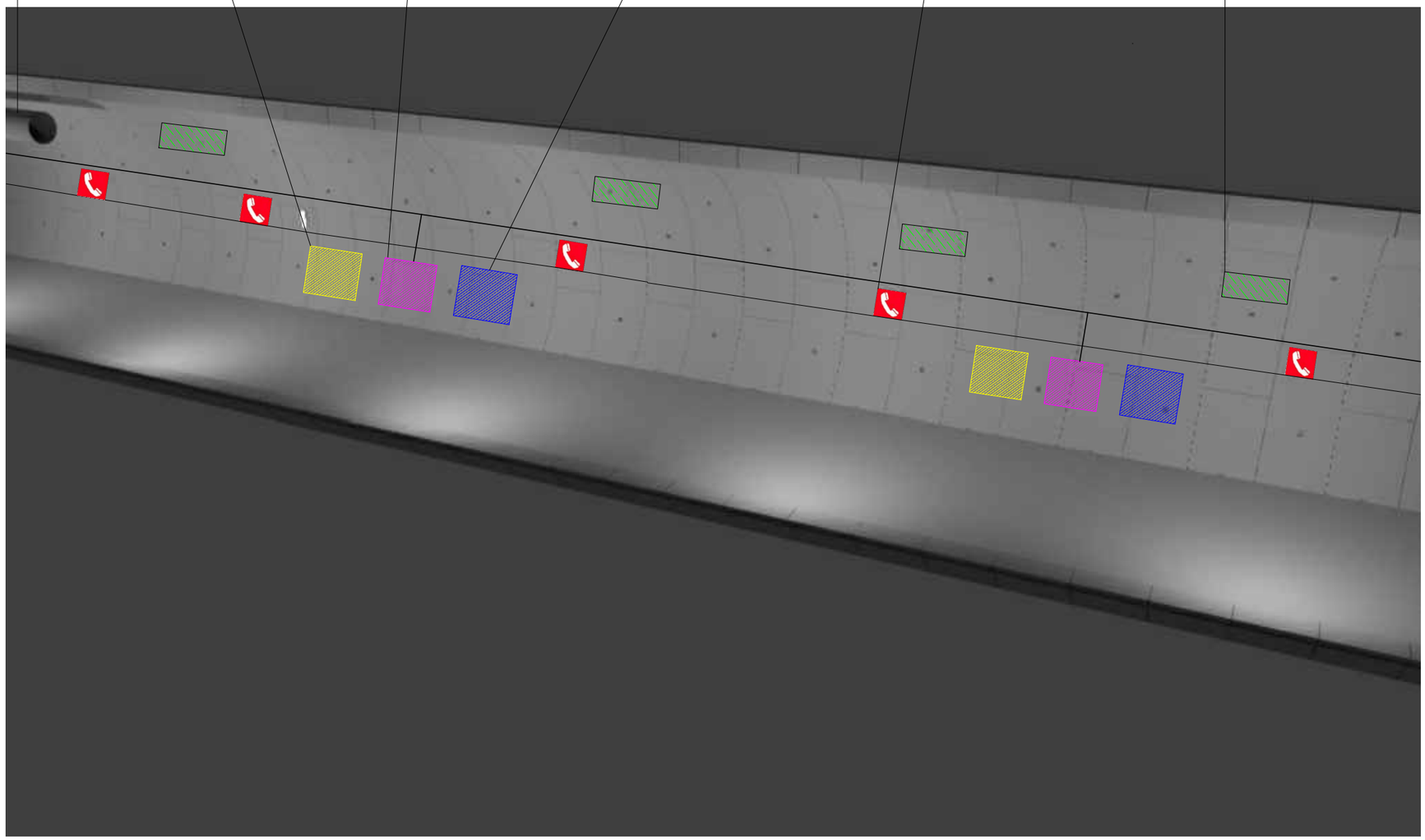

Previsto per ogni canna di linea, il Ponte Metallico con l'obiettivo di garantire il doppio senso di marcia in galleria

COMMITTENTE:

RFI RETE FERROVIARIA ITALIANA
GRUPPO FERROVIE DELLO STATO ITALIANE

DIREZIONE LAVORI:

ITALFERR
GRUPPO FERROVIE DELLO STATO ITALIANE

APPALTATORE:
CONSORZIO:
HIRPINIA - ORSARA AV

SOCI:
webuild Italia
PIZZAROTTI

PROGETTAZIONE:
MANDATARIA:
ROCKSOIL S.p.A.

MANDANTI:
NET ENGINEERING
PINI
GCF
SOLEXPERT

PROGETTO ESECUTIVO

ITINERARIO NAPOLI - BARI
RADDOPPIO TRATTA APICE - ORSARA
II LOTTO FUNZIONALE HIRPINIA - ORSARA

INDICAZIONI ALL'APPALTATORE PER LA GESTIONE DELLE EMERGENZE

SCHEMATICO EMERGENZA IN GALLERIA

APPALTATORE	DIRETTORE DELLA PROGETTAZIONE	PROGETTISTA	R.D.L.
Consorzio HIRPINIA - ORSARA AV Il Direttore Tecnico Ing. P. M. Gianvecchio 30/09/2022	Il Responsabile integrazione fra le varie prestazioni specialistiche Ing. G. Cassani	NET ENGINEERING A. Palombarini	Responsabile dei lavori Ing. N. Bevacqua

COMMESSA	LOTTO	FASE	ENTE	TIPO DOC.	OPERA/DISCIPLINA	PROGR.	REV.	SCALA:
IF3A	02	E	ZZ	PU	SZ00F0	004	C	-

Rev.	Descrizione	Redatto	Data	Verificato	Data	Approvato	Data	Autorizzato Data
A	C08.00 - Emissione 180 gg	A. Palombarini	07/01/2022	A. Ciaretta	07/01/2022	T. Finocchiietti	07/01/2022	R. Zanon
B	C08.01 - A Valle del contraddittorio	A. Palombarini	08/06/2022	A. Ciaretta	08/06/2022	A. Callerio	08/06/2022	
C	C08.02 - A Valle del contraddittorio	A. Palombarini	30/09/2022	A. Ciaretta	30/09/2022	A. Callerio	30/09/2022	
								30/09/2022

File: IF3A02EZZPUSZ00F0004C.dwg | n.Elab.: 0