

COMMITTENTE:



DIREZIONE LAVORI:



APPALTATORE:

CONSORZIO:

SOCI:

HIRPINIA - ORSARA AV



PROGETTAZIONE:

MANDATARIA:

MANDANTI:



## PROGETTO ESECUTIVO

**ITINERARIO NAPOLI - BARI  
RADDOPPIO TRATTA APICE - ORSARA  
II LOTTO FUNZIONALE HIRPINIA - ORSARA**  
PROGETTO AMBIENTALE DELLA CANTIERIZZAZIONE  
INTERVENTI DI MITIGAZIONE AMBIENTALE DI CANTIERE

Schede di censimento dei ricettori

APPALTATORE Consorzio HIRPINIA - ORSARA AV Il Direttore Tecnico Ing. P. M. Gianvecchio 08/02/2022	DIRETTORE DELLA PROGETTAZIONE Il Responsabile integrazione fra le varie prestazioni specialistiche Ing. G. Cassani	PROGETTISTA  T.C.A.A. R. Tracco
---	---	---------------------------------------

COMMESSA   LOTTO   FASE   ENTE   TIPO DOC.   OPERA/DISCIPLINA   PROGR.   REV.   SCALA:

IF3A   02   E   ZZ   RH   IM0000   002   A   -

Rev.	Descrizione	Redatto	Data	Verificato	Data	Approvato	Data	Autorizzato Data
A	C 08.00 - Emissione 180gg	I. Cuoghi	08/02/2022	R. Tracco	08/02/2022	T. Finocchietti	08/02/2022	Ing. T. Finocchietti
								08/02/2022





<b>APPALTATORE:</b> Consorzio <u>Soci</u> <b>HIRPINIA - ORSARA AV WEBUILD ITALIA PIZZAROTTI</b>		<b>ITINERARIO NAPOLI – BARI</b>					
<b>PROGETTAZIONE:</b> Mandataria <u>Mandanti</u> <b>ROCKSOIL S.P.A NET ENGINEERING PINI GCF</b> <b>ELETTRI-FER M-INGEGNERIA</b>		<b>RADDOPPIO TRATTA APICE - ORSARA</b> <b>II LOTTO FUNZIONALE HIRPINIA - ORSARA</b>					
<b>PROGETTO ESECUTIVO</b> <b>Schede di censimento dei ricettori</b>		COMMESSA <b>IF3A</b>	LOTTO <b>02</b>	CODIFICA <b>E ZZ RH</b>	DOCUMENTO <b>IM0000 002</b>	REV. <b>A</b>	FOGLIO <b>4 di 178</b>

COMMITTENTE  <div style="text-align: center;">   <b>RFI</b>  <b>RETE FERROVIARIA ITALIANA</b>  <b>GRUPPO FERROVIE DELLO STATO ITALIANE</b> </div>																																														
PROGETTAZIONE  <div style="text-align: center;">   <b>ITALFERR</b>  <b>GRUPPO FERROVIE DELLO STATO ITALIANE</b> </div>																																														
<b>DIREZIONE TECNICA</b> <b>U.O. ARCHITETTURA, AMBIENTE E TERRITORIO</b>																																														
<b>PROGETTO DEFINITIVO</b>																																														
<b>ITINERARIO NAPOLI – BARI</b> <b>RADDOPPIO TRATTA APICE – ORSARA</b> <b>II LOTTO FUNZIONALE HIRPINIA – ORSARA</b>																																														
<b>STUDIO ACUSTICO</b> Schede di censimento dei ricettori																																														
	SCALA: <div style="border: 1px solid black; width: 100px; height: 20px; margin-top: 5px;"></div>																																													
<table style="width: 100%; border-collapse: collapse;"> <thead> <tr> <th style="text-align: left;">COMMESSA</th> <th style="text-align: left;">LOTTO</th> <th style="text-align: left;">FASE</th> <th style="text-align: left;">ENTE</th> <th style="text-align: left;">TIPO DOC.</th> <th style="text-align: left;">OPERADISCIPLINA</th> <th style="text-align: left;">PROGR.</th> <th style="text-align: left;">REV.</th> </tr> </thead> <tbody> <tr> <td style="border: 1px solid black; padding: 2px;">I F 1 V</td> <td style="border: 1px solid black; padding: 2px;">0 2</td> <td style="border: 1px solid black; padding: 2px;">D</td> <td style="border: 1px solid black; padding: 2px;">8 4</td> <td style="border: 1px solid black; padding: 2px;">S H</td> <td style="border: 1px solid black; padding: 2px;">I M 0 0 0 0</td> <td style="border: 1px solid black; padding: 2px;">0 0 1</td> <td style="border: 1px solid black; padding: 2px;">A</td> </tr> </tbody> </table>		COMMESSA	LOTTO	FASE	ENTE	TIPO DOC.	OPERADISCIPLINA	PROGR.	REV.	I F 1 V	0 2	D	8 4	S H	I M 0 0 0 0	0 0 1	A																													
COMMESSA	LOTTO	FASE	ENTE	TIPO DOC.	OPERADISCIPLINA	PROGR.	REV.																																							
I F 1 V	0 2	D	8 4	S H	I M 0 0 0 0	0 0 1	A																																							
<table border="1" style="width: 100%; border-collapse: collapse;"> <thead> <tr> <th style="width: 5%;">Rev.</th> <th style="width: 25%;">Descrizione</th> <th style="width: 15%;">Redatto</th> <th style="width: 10%;">Data</th> <th style="width: 15%;">Verificato</th> <th style="width: 10%;">Data</th> <th style="width: 10%;">Approvato</th> <th style="width: 10%;">Data</th> <th style="width: 10%;">Autorizzato Data</th> </tr> </thead> <tbody> <tr> <td style="text-align: center;">A</td> <td>EMISSIONE ESECUTIVA</td> <td>E Zola </td> <td>Luglio 2018</td> <td>A Conveja </td> <td>Luglio 2018</td> <td>D. Aprea </td> <td>Luglio 2018</td> <td>D. Ludovici Luglio 2018 </td> </tr> <tr><td> </td><td> </td><td> </td><td> </td><td> </td><td> </td><td> </td><td> </td><td> </td></tr> <tr><td> </td><td> </td><td> </td><td> </td><td> </td><td> </td><td> </td><td> </td><td> </td></tr> <tr><td> </td><td> </td><td> </td><td> </td><td> </td><td> </td><td> </td><td> </td><td> </td></tr> </tbody> </table>		Rev.	Descrizione	Redatto	Data	Verificato	Data	Approvato	Data	Autorizzato Data	A	EMISSIONE ESECUTIVA	E Zola 	Luglio 2018	A Conveja 	Luglio 2018	D. Aprea 	Luglio 2018	D. Ludovici Luglio 2018 																											
Rev.	Descrizione	Redatto	Data	Verificato	Data	Approvato	Data	Autorizzato Data																																						
A	EMISSIONE ESECUTIVA	E Zola 	Luglio 2018	A Conveja 	Luglio 2018	D. Aprea 	Luglio 2018	D. Ludovici Luglio 2018 																																						
File: IF1V02D84SHIM0000001A.doc	n. Elab. : 635																																													



APPALTATORE: Consorzio Soci HIRPINIA - ORSARA AV WEBUILD ITALIA PIZZAROTTI	<b>ITINERARIO NAPOLI – BARI</b>				
PROGETTAZIONE: Mandataria Mandanti ROCKSOIL S.P.A NET ENGINEERING PINI GCF ELETTRI-FER M-INGEGNERIA	<b>RADDOPPIO TRATTA APICE - ORSARA II LOTTO FUNZIONALE HIRPINIA - ORSARA</b>				
PROGETTO ESECUTIVO Schede di censimento dei ricettori	COMMESSA IF3A	LOTTO 02	CODIFICA E ZZ RH	DOCUMENTO IM0000 002	REV. FOGLIO A 5 di 178

**TRATTA HIRPINIA-ORSARA (ITINERARIO NAPOLI-BARI)  
PROGETTO DEFINITIVO  
Studio Acustico  
Schede di censimento dei ricettori**

**CODICE RICETTORE** 5003

**Documentazione fotografica**

**LOCALIZZAZIONE DELL'EDIFICIO**

<b>Comune</b>	Montaguto
<b>Progressiva km</b>	41+350
<b>Distanza</b>	305 m
<b>Fascia DPR 459/98</b>	Oltre 250 m
<b>Lato linea</b>	Dispari
<b>Tipologia linea</b>	Viadotto



**DATI CARATTERISTICI DELL'EDIFICIO**

<b>Tipologia</b>	Seminativo agricolo/incolto erbaceo	<b>Numero di piani</b>	1
<b>Destinazione d'uso</b>	Residenziale	<b>Orientamento</b>	Parallelo
		<b>Stato conservazione</b>	Sufficiente

**CARATTERIZZAZIONE DEGLI INFISSI**

<b>N. infissi fronte parallelo infrastruttura</b>	3
<b>N. infissi fronte obliquo lato progr. crescenti</b>	0
<b>N. infissi fronte obliquo lato progr. decrescenti</b>	0
<b>Tipologia infissi</b>	
<b>Stato degli infissi</b>	0

**ALTRE SORGENTI DI RUMORE**

<b>Strade</b>	Strada extraurbana secondaria
<b>Altro</b>	

**NOTE**



APPALTATORE: Consorzio Soci HIRPINIA - ORSARA AV WEBUILD ITALIA PIZZAROTTI	<b>ITINERARIO NAPOLI – BARI</b>				
PROGETTAZIONE: Mandatario Mandanti ROCKSOIL S.P.A. NET ENGINEERING PINI GCF ELETTRI-FER M-INGEGNERIA	<b>RADDOPPIO TRATTA APICE - ORSARA II LOTTO FUNZIONALE HIRPINIA - ORSARA</b>				
PROGETTO ESECUTIVO Schede di censimento dei ricettori	COMMESSA IF3A	LOTTO 02	CODIFICA E ZZ RH	DOCUMENTO IM0000 002	REV. A FOGLIO 7 di 178

**TRATTA HIRPINIA - ORSARA (ITINERARIO NAPOLI-BARI)  
PROGETTO ESECUTIVO  
Studio Acustico di Cantiere  
Schede di censimento dei ricettori**

**CODICE RICETTORE** 1

**LOCALIZZAZIONE DELL'EDIFICIO**

Comune Montaguto

Area di cantiere AS.02

Distanza 135 m

Fascia DPR 459/98 Fuori fascia

Lato linea N-O

Tipologia linea -

**Documentazione fotografica**



**DATI CARATTERISTICI DELL'EDIFICIO**

Tipologia Muratura

Numero di piani 1

Destinazione d'uso Residenziale

Orientamento inclinato

Stato di conservazione sufficiente

**CARATTERIZZAZIONE DEGLI INFISSI**

N. infissi fronte parallelo infrastruttura

N. infissi fronte obliquo lato progr. crescenti

N. infissi fronte obliquo lato progr. decrescenti

Tipologia infissi misto

Stato degli infissi sufficiente

**ALTRE SORGENTI DI RUMORE**

Strade SS90

Altro

**NOTE**

APPALTATORE: Consorzio Soci HIRPINIA - ORSARA AV WEBUILD ITALIA PIZZAROTTI	<b>ITINERARIO NAPOLI – BARI</b>				
PROGETTAZIONE: Mandataria Mandanti ROCKSOIL S.P.A NET ENGINEERING PINI GCF ELETTRI-FER M-INGEGNERIA	<b>RADDOPPIO TRATTA APICE - ORSARA II LOTTO FUNZIONALE HIRPINIA - ORSARA</b>				
PROGETTO ESECUTIVO Schede di censimento dei ricettori	COMMESSA IF3A	LOTTO 02	CODIFICA E ZZ RH	DOCUMENTO IM0000 002	REV. A FOGLIO 8 di 178

**TRATTA HIRPINIA - ORSARA (ITINERARIO NAPOLI-BARI)  
PROGETTO ESECUTIVO  
Studio Acustico di Cantiere  
Schede di censimento dei ricettori**

**CODICE RICETTORE** 2

**Documentazione fotografica**

**LOCALIZZAZIONE DELL'EDIFICIO**

Comune Montaguto

Area di cantiere DT.02

Distanza 30 m

Fascia DPR 459/98 Fuori fascia

Lato linea N-O

Tipologia linea -



**DATI CARATTERISTICI DELL'EDIFICIO**

Tipologia Muratura Numero di piani 2

Destinazione d'uso Residenziale misto commerciale al p.t. (Bar) Orientamento inclinato

Stato di conservazione sufficiente

**CARATTERIZZAZIONE DEGLI INFISSI**

N. infissi fronte parallelo infrastruttura

N. infissi fronte obliquo lato progr. crescenti

N. infissi fronte obliquo lato progr. decrescenti

Tipologia infissi misto Stato degli infissi sufficiente

**ALTRE SORGENTI DI RUMORE**

Strade SS90

Altro

**NOTE**

<b>APPALTATORE:</b> Consorzio Soci <b>HIRPINIA - ORSARA AV WEBUILD ITALIA PIZZAROTTI</b>		<b>ITINERARIO NAPOLI – BARI</b>					
<b>PROGETTAZIONE:</b> Mandataria Mandanti <b>ROCKSOIL S.P.A NET ENGINEERING PINI GCF</b> <b>ELETTRI-FER M-INGEGNERIA</b>		<b>RADDOPPIO TRATTA APICE - ORSARA</b> <b>II LOTTO FUNZIONALE HIRPINIA - ORSARA</b>					
<b>PROGETTO ESECUTIVO</b> Schede di censimento dei ricettori		COMMESSA IF3A	LOTTO 02	CODIFICA E ZZ RH	DOCUMENTO IM0000 002	REV. A	FOGLIO 9 di 178

**TRATTA HIRPINIA - ORSARA (ITINERARIO NAPOLI-BARI)**  
**PROGETTO ESECUTIVO**  
**Studio Acustico di Cantiere**  
**Schede di censimento dei ricettori**

<b>CODICE RICETTORE</b>	3
-------------------------	---

**Documentazione fotografica**



**LOCALIZZAZIONE DELL'EDIFICIO**

Comune	Savignano Irpino
Area di cantiere	AS.02
Distanza	135 m
Fascia DPR 459/98	Fuori fascia
Lato linea	N-O
Tipologia linea	-

**DATI CARATTERISTICI DELL'EDIFICIO**

Tipologia	Muratura	Numero di piani	1
Destinazione d'uso	Residenziale	Orientamento	inclinato
		Stato di conservazione	sufficiente

**CARATTERIZZAZIONE DEGLI INFISSI**

N. infissi fronte parallelo infrastruttura			
N. infissi fronte obliquo lato progr. crescenti			
N. infissi fronte obliquo lato progr. decrescenti			
Tipologia infissi	misto	Stato degli infissi	sufficiente

**ALTRE SORGENTI DI RUMORE**

Strade	SP198
--------	-------

Altro	
-------	--

<b>NOTE</b>	
-------------	--

APPALTATORE: Consorzio Soci HIRPINIA - ORSARA AV WEBUILD ITALIA PIZZAROTTI	<b>ITINERARIO NAPOLI – BARI</b>				
PROGETTAZIONE: Mandataria Mandanti ROCKSOIL S.P.A NET ENGINEERING PINI GCF ELETTRI-FER M-INGEGNERIA	<b>RADDOPPIO TRATTA APICE - ORSARA II LOTTO FUNZIONALE HIRPINIA - ORSARA</b>				
PROGETTO ESECUTIVO Schede di censimento dei ricettori	COMMESSA IF3A	LOTTO 02	CODIFICA E ZZ RH	DOCUMENTO IM0000 002	REV. A FOGLIO 10 di 178

**TRATTA HIRPINIA - ORSARA (ITINERARIO NAPOLI-BARI)  
PROGETTO ESECUTIVO  
Studio Acustico di Cantiere  
Schede di censimento dei ricettori**

<b>CODICE RICETTORE</b>	4
-------------------------	---

**Documentazione fotografica**

**LOCALIZZAZIONE DELL'EDIFICIO**

Comune	Montaguto
--------	-----------

Area di cantiere	AS.04
------------------	-------

Distanza	155 m
----------	-------

Fascia DPR 459/98	Fuori fascia
-------------------	--------------

Lato linea	N-O
------------	-----

Tipologia linea	-
-----------------	---



**DATI CARATTERISTICI DELL'EDIFICIO**

Tipologia	Muratura
-----------	----------

Numero di piani	1
-----------------	---

Destinazione d'uso	Residenziale misto attività artigianale (panificio)
--------------------	---

Orientamento	inclinato
--------------	-----------

Stato di conservazione	buono
------------------------	-------

**CARATTERIZZAZIONE DEGLI INFISSI**

N. infissi fronte parallelo infrastruttura	
--	--

N. infissi fronte obliquo lato progr. crescenti	
---	--

N. infissi fronte obliquo lato progr. decrescenti	
---	--

Tipologia infissi	misto
-------------------	-------

Stato degli infissi	buono
---------------------	-------

**ALTRE SORGENTI DI RUMORE**

Strade	SS90
--------	------

Altro	
-------	--

**NOTE**

--	--

APPALTATORE: Consorzio Soci HIRPINIA - ORSARA AV WEBUILD ITALIA PIZZAROTTI	<b>ITINERARIO NAPOLI – BARI</b>				
PROGETTAZIONE: Mandataria Mandanti ROCKSOIL S.P.A NET ENGINEERING PINI GCF ELETTRI-FER M-INGEGNERIA	<b>RADDOPPIO TRATTA APICE - ORSARA II LOTTO FUNZIONALE HIRPINIA - ORSARA</b>				
PROGETTO ESECUTIVO Schede di censimento dei ricettori	COMMESSA IF3A	LOTTO 02	CODIFICA E ZZ RH	DOCUMENTO IM0000 002	REV. A FOGLIO 11 di 178

**TRATTA HIRPINIA - ORSARA (ITINERARIO NAPOLI-BARI)  
PROGETTO ESECUTIVO  
Studio Acustico di Cantiere  
Schede di censimento dei ricettori**

<b>CODICE RICETTORE</b>	5
-------------------------	---

**Documentazione fotografica**

**LOCALIZZAZIONE DELL'EDIFICIO**

Comune	Montaguto
--------	-----------

Area di cantiere	AS.02
------------------	-------

Distanza	85 m
----------	------

Fascia DPR 459/98	Fuori fascia
-------------------	--------------

Lato linea	N-O
------------	-----

Tipologia linea	-
-----------------	---



**DATI CARATTERISTICI DELL'EDIFICIO**

Tipologia	Muratura
-----------	----------

Numero di piani	1/2
-----------------	-----

Destinazione d'uso	Residenziale (abitato parzialmente, per il resto in stato di degrado)	Orientamento	inclinato
		Stato di conservazione	pessimo

**CARATTERIZZAZIONE DEGLI INFISSI**

N. infissi fronte parallelo infrastruttura	
--	--

N. infissi fronte obliquo lato progr. crescenti	
---	--

N. infissi fronte obliquo lato progr. decrescenti	
---	--

Tipologia infissi	misto
-------------------	-------

Stato degli infissi	pessimo
---------------------	---------

**ALTRE SORGENTI DI RUMORE**

Strade	SS90
--------	------

Altro	
-------	--

<b>NOTE</b>	
-------------	--

APPALTATORE: Consorzio Soci HIRPINIA - ORSARA AV WEBUILD ITALIA PIZZAROTTI	<b>ITINERARIO NAPOLI – BARI</b>				
PROGETTAZIONE: Mandataria Mandanti ROCKSOIL S.P.A NET ENGINEERING PINI GCF ELETTRI-FER M-INGEGNERIA	<b>RADDOPPIO TRATTA APICE - ORSARA II LOTTO FUNZIONALE HIRPINIA - ORSARA</b>				
PROGETTO ESECUTIVO Schede di censimento dei ricettori	COMMESSA IF3A	LOTTO 02	CODIFICA E ZZ RH	DOCUMENTO IM0000 002	REV. A FOGLIO 12 di 178

**TRATTA HIRPINIA - ORSARA (ITINERARIO NAPOLI-BARI)**  
**PROGETTO ESECUTIVO**  
**Studio Acustico di Cantiere**  
**Schede di censimento dei ricettori**

**CODICE RICETTORE** 6

**LOCALIZZAZIONE DELL'EDIFICIO**

Comune Montaguto

Area di cantiere AS.02

Distanza 120 m

Fascia DPR 459/98 Fuori fascia

Lato linea N-O

Tipologia linea -

**Documentazione fotografica**



**DATI CARATTERISTICI DELL'EDIFICIO**

Tipologia Muratura

Numero di piani 2

Destinazione d'uso Residenziale

Orientamento inclinato

Stato di conservazione sufficiente

**CARATTERIZZAZIONE DEGLI INFISSI**

N. infissi fronte parallelo infrastruttura

N. infissi fronte obliquo lato progr. crescenti

N. infissi fronte obliquo lato progr. decrescenti

Tipologia infissi misto

Stato degli infissi sufficiente

**ALTRE SORGENTI DI RUMORE**

Strade SS90

Altro

**NOTE**



APPALTATORE: Consorzio Soci HIRPINIA - ORSARA AV WEBUILD ITALIA PIZZAROTTI	<b>ITINERARIO NAPOLI – BARI</b>				
PROGETTAZIONE: Mandatario Mandanti ROCKSOIL S.P.A NET ENGINEERING PINI GCF ELETTRI-FER M-INGEGNERIA	<b>RADDOPPIO TRATTA APICE - ORSARA II LOTTO FUNZIONALE HIRPINIA - ORSARA</b>				
PROGETTO ESECUTIVO Schede di censimento dei ricettori	COMMESSA IF3A	LOTTO 02	CODIFICA E ZZ RH	DOCUMENTO IM0000 002	REV. A FOGLIO 13 di 178

**TRATTA HIRPINIA - ORSARA (ITINERARIO NAPOLI-BARI)**  
**PROGETTO ESECUTIVO**  
**Studio Acustico di Cantiere**  
**Schede di censimento dei ricettori**

**CODICE RICETTORE** 7

**Documentazione fotografica**

**LOCALIZZAZIONE DELL'EDIFICIO**

Comune Montaguto

Area di cantiere AS.04

Distanza 25 m

Fascia DPR 459/98 Fuori fascia

Lato linea N-O

Tipologia linea -



**DATI CARATTERISTICI DELL'EDIFICIO**

Tipologia Muratura

Numero di piani 1

Destinazione d'uso Residenziale

Orientamento inclinato

Stato di conservazione buono

**CARATTERIZZAZIONE DEGLI INFISSI**

N. infissi fronte parallelo infrastruttura

N. infissi fronte obliquo lato progr. crescenti

N. infissi fronte obliquo lato progr. decrescenti

Tipologia infissi misto

Stato degli infissi sufficiente

**ALTRE SORGENTI DI RUMORE**

Strade SS90

Altro

**NOTE**

APPALTATORE: Consorzio Soci HIRPINIA - ORSARA AV WEBUILD ITALIA PIZZAROTTI	<b>ITINERARIO NAPOLI – BARI</b>				
PROGETTAZIONE: Mandatario Mandanti ROCKSOIL S.P.A NET ENGINEERING PINI GCF ELETTRI-FER M-INGEGNERIA	<b>RADDOPPIO TRATTA APICE - ORSARA II LOTTO FUNZIONALE HIRPINIA - ORSARA</b>				
PROGETTO ESECUTIVO Schede di censimento dei ricettori	COMMESSA IF3A	LOTTO 02	CODIFICA E ZZ RH	DOCUMENTO IM0000 002	REV. A FOGLIO 14 di 178

**TRATTA HIRPINIA - ORSARA (ITINERARIO NAPOLI-BARI)**  
**PROGETTO ESECUTIVO**  
**Studio Acustico di Cantiere**  
**Schede di censimento dei ricettori**

**CODICE RICETTORE** 8

**LOCALIZZAZIONE DELL'EDIFICIO**

Comune Montaguto

Area di cantiere AS.04

Distanza 10 m

Fascia DPR 459/98 Fuori fascia

Lato linea N-O

Tipologia linea -

**Documentazione fotografica**



**DATI CARATTERISTICI DELL'EDIFICIO**

Tipologia Muratura

Numero di piani 3

Destinazione d'uso Residenziale

Orientamento inclinato

Stato di conservazione buono

**CARATTERIZZAZIONE DEGLI INFISSI**

N. infissi fronte parallelo infrastruttura

N. infissi fronte obliquo lato progr. crescenti

N. infissi fronte obliquo lato progr. decrescenti

Tipologia infissi misto

Stato degli infissi sufficiente

**ALTRE SORGENTI DI RUMORE**

Strade SS90

Altro

**NOTE**

APPALTATORE: Consorzio Soci HIRPINIA - ORSARA AV WEBUILD ITALIA PIZZAROTTI	<b>ITINERARIO NAPOLI – BARI</b>				
PROGETTAZIONE: Mandatario Mandanti ROCKSOIL S.P.A NET ENGINEERING PINI GCF ELETTRI-FER M-INGEGNERIA	<b>RADDOPPIO TRATTA APICE - ORSARA II LOTTO FUNZIONALE HIRPINIA - ORSARA</b>				
PROGETTO ESECUTIVO Schede di censimento dei ricettori	COMMESSA IF3A	LOTTO 02	CODIFICA E ZZ RH	DOCUMENTO IM0000 002	REV. A FOGLIO 15 di 178

**TRATTA HIRPINIA - ORSARA (ITINERARIO NAPOLI-BARI)**  
**PROGETTO ESECUTIVO**  
**Studio Acustico di Cantiere**  
**Schede di censimento dei ricettori**

**CODICE RICETTORE** 9

**LOCALIZZAZIONE DELL'EDIFICIO**

Comune Savignano Irpino

Area di cantiere DT.04

Distanza 155 m

Fascia DPR 459/98 Fuori fascia

Lato linea N-O

Tipologia linea -

**Documentazione fotografica**



**DATI CARATTERISTICI DELL'EDIFICIO**

Tipologia Muratura

Numero di piani 1

Destinazione d'uso Residenziale

Orientamento parallelo

Stato di conservazione sufficiente

**CARATTERIZZAZIONE DEGLI INFISSI**

N. infissi fronte parallelo infrastruttura

N. infissi fronte obliquo lato progr. crescenti

N. infissi fronte obliquo lato progr. decrescenti

Tipologia infissi misto

Stato degli infissi scarso

**ALTRE SORGENTI DI RUMORE**

Strade SS90

Altro

**NOTE**

APPALTATORE: Consorzio Soci HIRPINIA - ORSARA AV WEBUILD ITALIA PIZZAROTTI	<b>ITINERARIO NAPOLI – BARI</b>				
PROGETTAZIONE: Mandatario Mandanti ROCKSOIL S.P.A NET ENGINEERING PINI GCF ELETTRI-FER M-INGEGNERIA	<b>RADDOPPIO TRATTA APICE - ORSARA II LOTTO FUNZIONALE HIRPINIA - ORSARA</b>				
PROGETTO ESECUTIVO Schede di censimento dei ricettori	COMMESSA IF3A	LOTTO 02	CODIFICA E ZZ RH	DOCUMENTO IM0000 002	REV. A FOGLIO 16 di 178

**TRATTA HIRPINIA - ORSARA (ITINERARIO NAPOLI-BARI)**  
**PROGETTO ESECUTIVO**  
**Studio Acustico di Cantiere**  
**Schede di censimento dei ricettori**

**CODICE RICETTORE** 10

**LOCALIZZAZIONE DELL'EDIFICIO**

Comune Ariano Irpino

Area di cantiere AT.05

Distanza 215 m

Fascia DPR 459/98 Fuori fascia

Lato linea N-O

Tipologia linea -

**Documentazione fotografica**



**DATI CARATTERISTICI DELL'EDIFICIO**

Tipologia Muratura

Numero di piani 1/2

Destinazione d'uso Residenziale

Orientamento inclinato

Stato di conservazione sufficiente

**CARATTERIZZAZIONE DEGLI INFISSI**

N. infissi fronte parallelo infrastruttura

N. infissi fronte obliquo lato progr. crescenti

N. infissi fronte obliquo lato progr. decrescenti

Tipologia infissi misto

Stato degli infissi sufficiente

**ALTRE SORGENTI DI RUMORE**

Strade

Altro

**NOTE**

APPALTATORE: Consorzio Soci HIRPINIA - ORSARA AV WEBUILD ITALIA PIZZAROTTI	<b>ITINERARIO NAPOLI – BARI</b>				
PROGETTAZIONE: Mandatario Mandanti ROCKSOIL S.P.A NET ENGINEERING PINI GCF ELETTRI-FER M-INGEGNERIA	<b>RADDOPPIO TRATTA APICE - ORSARA II LOTTO FUNZIONALE HIRPINIA - ORSARA</b>				
PROGETTO ESECUTIVO Schede di censimento dei ricettori	COMMESSA IF3A	LOTTO 02	CODIFICA E ZZ RH	DOCUMENTO IM0000 002	REV. A FOGLIO 17 di 178

**TRATTA HIRPINIA - ORSARA (ITINERARIO NAPOLI-BARI)**  
**PROGETTO ESECUTIVO**  
**Studio Acustico di Cantiere**  
**Schede di censimento dei ricettori**

**CODICE RICETTORE** 11

**LOCALIZZAZIONE DELL'EDIFICIO**

Comune Ariano Irpino

Area di cantiere CB.02

Distanza 95 m

Fascia DPR 459/98 Fuori fascia

Lato linea N-O

Tipologia linea -

**Documentazione fotografica**



**DATI CARATTERISTICI DELL'EDIFICIO**

Tipologia Muratura

Numero di piani 1/2

Destinazione d'uso Residenziale

Orientamento inclinato

Stato di conservazione sufficiente

**CARATTERIZZAZIONE DEGLI INFISSI**

N. infissi fronte parallelo infrastruttura

N. infissi fronte obliquo lato progr. crescenti

N. infissi fronte obliquo lato progr. decrescenti

Tipologia infissi misto

Stato degli infissi sufficiente

**ALTRE SORGENTI DI RUMORE**

Strade

Altro

**NOTE**

APPALTATORE: Consorzio Soci HIRPINIA - ORSARA AV WEBUILD ITALIA PIZZAROTTI	<b>ITINERARIO NAPOLI – BARI</b>				
PROGETTAZIONE: Mandatario Mandanti ROCKSOIL S.P.A. NET ENGINEERING PINI GCF ELETTRI-FER M-INGEGNERIA	<b>RADDOPPIO TRATTA APICE - ORSARA II LOTTO FUNZIONALE HIRPINIA - ORSARA</b>				
PROGETTO ESECUTIVO Schede di censimento dei ricettori	COMMESSA IF3A	LOTTO 02	CODIFICA E ZZ RH	DOCUMENTO IM0000 002	REV. A FOGLIO 18 di 178

**TRATTA HIRPINIA - ORSARA (ITINERARIO NAPOLI-BARI)**  
**PROGETTO ESECUTIVO**  
**Studio Acustico di Cantiere**  
**Schede di censimento dei ricettori**

**CODICE RICETTORE** 12

**LOCALIZZAZIONE DELL'EDIFICIO**

Comune Ariano Irpino

Area di cantiere CB.02

Distanza 130 m

Fascia DPR 459/98 Fuori fascia

Lato linea N-O

Tipologia linea -

**Documentazione fotografica**



**DATI CARATTERISTICI DELL'EDIFICIO**

Tipologia Muratura

Numero di piani 1

Destinazione d'uso Residenziale

Orientamento inclinato

Stato di conservazione sufficiente

**CARATTERIZZAZIONE DEGLI INFISSI**

N. infissi fronte parallelo infrastruttura

N. infissi fronte obliquo lato progr. crescenti

N. infissi fronte obliquo lato progr. decrescenti

Tipologia infissi misto

Stato degli infissi sufficiente

**ALTRE SORGENTI DI RUMORE**

Strade

Altro

**NOTE**



APPALTATORE: Consorzio Soci HIRPINIA - ORSARA AV WEBUILD ITALIA PIZZAROTTI	<b>ITINERARIO NAPOLI – BARI</b>					
PROGETTAZIONE: Mandatario Mandanti ROCKSOIL S.P.A. NET ENGINEERING PINI GCF ELETTRI-FER M-INGEGNERIA	<b>RADDOPPIO TRATTA APICE - ORSARA II LOTTO FUNZIONALE HIRPINIA - ORSARA</b>					
PROGETTO ESECUTIVO Schede di censimento dei ricettori	COMMESSA IF3A	LOTTO 02	CODIFICA E ZZ RH	DOCUMENTO IM0000 002	REV. A	FOGLIO 19 di 178

**TRATTA HIRPINIA - ORSARA (ITINERARIO NAPOLI-BARI)**  
**PROGETTO ESECUTIVO**  
**Studio Acustico di Cantiere**  
**Schede di censimento dei ricettori**

**CODICE RICETTORE** 13

**LOCALIZZAZIONE DELL'EDIFICIO**

Comune Ariano Irpino

Area di cantiere CB.02

Distanza 108 m

Fascia DPR 459/98 Fuori fascia

Lato linea N-O

Tipologia linea -

**Documentazione fotografica**



**DATI CARATTERISTICI DELL'EDIFICIO**

Tipologia Muratura

Numero di piani 1

Destinazione d'uso Residenziale

Orientamento inclinato

Stato di conservazione sufficiente

**CARATTERIZZAZIONE DEGLI INFISSI**

N. infissi fronte parallelo infrastruttura

N. infissi fronte obliquo lato progr. crescenti

N. infissi fronte obliquo lato progr. decrescenti

Tipologia infissi misto

Stato degli infissi sufficiente

**ALTRE SORGENTI DI RUMORE**

Strade

Altro

**NOTE**

APPALTATORE: Consorzio Soci HIRPINIA - ORSARA AV WEBUILD ITALIA PIZZAROTTI	<b>ITINERARIO NAPOLI – BARI</b>				
PROGETTAZIONE: Mandataria Mandanti ROCKSOIL S.P.A NET ENGINEERING PINI GCF ELETTRI-FER M-INGEGNERIA	<b>RADDOPPIO TRATTA APICE - ORSARA II LOTTO FUNZIONALE HIRPINIA - ORSARA</b>				
PROGETTO ESECUTIVO Schede di censimento dei ricettori	COMMESSA IF3A	LOTTO 02	CODIFICA E ZZ RH	DOCUMENTO IM0000 002	REV. A FOGLIO 20 di 178

**TRATTA HIRPINIA - ORSARA (ITINERARIO NAPOLI-BARI)**  
**PROGETTO ESECUTIVO**  
**Studio Acustico di Cantiere**  
**Schede di censimento dei ricettori**

**CODICE RICETTORE** 14

**LOCALIZZAZIONE DELL'EDIFICIO**

Comune Ariano Irpino

Area di cantiere AS.07

Distanza 179 m

Fascia DPR 459/98 Fuori fascia

Lato linea N-O

Tipologia linea -

**Documentazione fotografica**



**DATI CARATTERISTICI DELL'EDIFICIO**

Tipologia Muratura

Numero di piani 1

Destinazione d'uso Residenziale

Orientamento parallelo

Stato di conservazione sufficiente

**CARATTERIZZAZIONE DEGLI INFISSI**

N. infissi fronte parallelo infrastruttura

N. infissi fronte obliquo lato progr. crescenti

N. infissi fronte obliquo lato progr. decrescenti

Tipologia infissi misto

Stato degli infissi sufficiente

**ALTRE SORGENTI DI RUMORE**

Strade

Altro

**NOTE**



APPALTATORE: Consorzio Soci HIRPINIA - ORSARA AV WEBUILD ITALIA PIZZAROTTI	<b>ITINERARIO NAPOLI – BARI</b>				
PROGETTAZIONE: Mandatario Mandanti ROCKSOIL S.P.A. NET ENGINEERING PINI GCF ELETTRI-FER M-INGEGNERIA	<b>RADDOPPIO TRATTA APICE - ORSARA II LOTTO FUNZIONALE HIRPINIA - ORSARA</b>				
PROGETTO ESECUTIVO Schede di censimento dei ricettori	COMMESSA IF3A	LOTTO 02	CODIFICA E ZZ RH	DOCUMENTO IM0000 002	REV. A FOGLIO 21 di 178

**TRATTA HIRPINIA - ORSARA (ITINERARIO NAPOLI-BARI)**  
**PROGETTO ESECUTIVO**  
**Studio Acustico di Cantiere**  
**Schede di censimento dei ricettori**

**CODICE RICETTORE** 15

**LOCALIZZAZIONE DELL'EDIFICIO**

Comune Ariano Irpino

Area di cantiere AS.07

Distanza 135 m

Fascia DPR 459/98 Fuori fascia

Lato linea N-O

Tipologia linea -

**Documentazione fotografica**



**DATI CARATTERISTICI DELL'EDIFICIO**

Tipologia Muratura

Numero di piani 2

Destinazione d'uso Residenziale

Orientamento parallelo

Stato di conservazione sufficiente

**CARATTERIZZAZIONE DEGLI INFISSI**

N. infissi fronte parallelo infrastruttura

N. infissi fronte obliquo lato progr. crescenti

N. infissi fronte obliquo lato progr. decrescenti

Tipologia infissi misto

Stato degli infissi sufficiente

**ALTRE SORGENTI DI RUMORE**

Strade

Altro

**NOTE**

APPALTATORE: Consorzio Soci HIRPINIA - ORSARA AV WEBUILD ITALIA PIZZAROTTI	<b>ITINERARIO NAPOLI – BARI</b>				
PROGETTAZIONE: Mandataria Mandanti ROCKSOIL S.P.A NET ENGINEERING PINI GCF ELETTRI-FER M-INGEGNERIA	<b>RADDOPPIO TRATTA APICE - ORSARA II LOTTO FUNZIONALE HIRPINIA - ORSARA</b>				
PROGETTO ESECUTIVO Schede di censimento dei ricettori	COMMESSA IF3A	LOTTO 02	CODIFICA E ZZ RH	DOCUMENTO IM0000 002	REV. A FOGLIO 22 di 178

**TRATTA HIRPINIA - ORSARA (ITINERARIO NAPOLI-BARI)**  
**PROGETTO ESECUTIVO**  
**Studio Acustico di Cantiere**  
**Schede di censimento dei ricettori**

**CODICE RICETTORE** 16

**LOCALIZZAZIONE DELL'EDIFICIO**

Comune Ariano Irpino

Area di cantiere AS.07

Distanza 200 m

Fascia DPR 459/98 Fuori fascia

Lato linea N-O

Tipologia linea -

**Documentazione fotografica**



**DATI CARATTERISTICI DELL'EDIFICIO**

Tipologia Muratura

Numero di piani 1

Destinazione d'uso Residenziale

Orientamento inclinato

Stato di conservazione sufficiente

**CARATTERIZZAZIONE DEGLI INFISSI**

N. infissi fronte parallelo infrastruttura

N. infissi fronte obliquo lato progr. crescenti

N. infissi fronte obliquo lato progr. decrescenti

Tipologia infissi misto

Stato degli infissi sufficiente

**ALTRE SORGENTI DI RUMORE**

Strade

Altro

**NOTE**

<b>APPALTATORE:</b> Consorzio                      Soci <b>HIRPINIA - ORSARA AV   WEBUILD ITALIA   PIZZAROTTI</b>	<b>ITINERARIO NAPOLI – BARI</b>					
<b>PROGETTAZIONE:</b> Mandataria                      Mandanti <b>ROCKSOIL S.P.A              NET ENGINEERING              PINI              GCF</b> <b>   ELETTRI-FER                      M-INGEGNERIA</b>	<b>RADDOPPIO TRATTA APICE - ORSARA</b> <b>II LOTTO FUNZIONALE HIRPINIA - ORSARA</b>					
<b>PROGETTO ESECUTIVO</b> Schede di censimento dei ricettori	COMMESSA IF3A	LOTTO 02	CODIFICA E ZZ RH	DOCUMENTO IM0000 002	REV. A	FOGLIO 23 di 178

**TRATTA HIRPINIA - ORSARA (ITINERARIO NAPOLI-BARI)**  
**PROGETTO ESECUTIVO**  
**Studio Acustico di Cantiere**  
**Schede di censimento dei ricettori**

**CODICE RICETTORE**      17

**LOCALIZZAZIONE DELL'EDIFICIO**

Comune                      Ariano Irpino

Area di cantiere              AS.07

Distanza                      205 m

Fascia DPR 459/98              Fuori fascia

Lato linea                      N-O

Tipologia linea                      -

**Documentazione fotografica**



**DATI CARATTERISTICI DELL'EDIFICIO**

Tipologia                      Muratura

Numero di piani                      1

Destinazione d'uso              Residenziale

Orientamento                      inclinato

Stato di conservazione              sufficiente

**CARATTERIZZAZIONE DEGLI INFISSI**

N. infissi fronte parallelo infrastruttura                     

N. infissi fronte obliquo lato progr. crescenti                     

N. infissi fronte obliquo lato progr. decrescenti                     

Tipologia infissi                      misto

Stato degli infissi                      sufficiente

**ALTRE SORGENTI DI RUMORE**

Strade                     

Altro                     

**NOTE**

APPALTATORE: Consorzio Soci HIRPINIA - ORSARA AV WEBUILD ITALIA PIZZAROTTI	<b>ITINERARIO NAPOLI – BARI</b>				
PROGETTAZIONE: Mandatario Mandanti ROCKSOIL S.P.A NET ENGINEERING PINI GCF ELETTRI-FER M-INGEGNERIA	<b>RADDOPPIO TRATTA APICE - ORSARA II LOTTO FUNZIONALE HIRPINIA - ORSARA</b>				
PROGETTO ESECUTIVO Schede di censimento dei ricettori	COMMESSA IF3A	LOTTO 02	CODIFICA E ZZ RH	DOCUMENTO IM0000 002	REV. A FOGLIO 24 di 178

**TRATTA HIRPINIA - ORSARA (ITINERARIO NAPOLI-BARI)**  
**PROGETTO ESECUTIVO**  
**Studio Acustico di Cantiere**  
**Schede di censimento dei ricettori**

**CODICE RICETTORE** 18

**Documentazione fotografica**

**LOCALIZZAZIONE DELL'EDIFICIO**

Comune Ariano Irpino

Area di cantiere AS.07

Distanza 53 m

Fascia DPR 459/98 Fuori fascia

Lato linea N-O

Tipologia linea -



**DATI CARATTERISTICI DELL'EDIFICIO**

Tipologia Muratura

Numero di piani 2

Destinazione d'uso Residenziale

Orientamento inclinato

Stato di conservazione sufficiente

**CARATTERIZZAZIONE DEGLI INFISSI**

N. infissi fronte parallelo infrastruttura

N. infissi fronte obliquo lato progr. crescenti

N. infissi fronte obliquo lato progr. decrescenti

Tipologia infissi misto

Stato degli infissi sufficiente

**ALTRE SORGENTI DI RUMORE**

Strade Contrada Stratola

Altro

**NOTE**

APPALTATORE: Consorzio Soci HIRPINIA - ORSARA AV WEBUILD ITALIA PIZZAROTTI	<b>ITINERARIO NAPOLI – BARI</b>				
PROGETTAZIONE: Mandataria Mandanti ROCKSOIL S.P.A NET ENGINEERING PINI GCF ELETTRI-FER M-INGEGNERIA	<b>RADDOPPIO TRATTA APICE - ORSARA II LOTTO FUNZIONALE HIRPINIA - ORSARA</b>				
PROGETTO ESECUTIVO Schede di censimento dei ricettori	COMMESSA IF3A	LOTTO 02	CODIFICA E ZZ RH	DOCUMENTO IM0000 002	REV. A FOGLIO 25 di 178

**TRATTA HIRPINIA - ORSARA (ITINERARIO NAPOLI-BARI)**  
**PROGETTO ESECUTIVO**  
**Studio Acustico di Cantiere**  
**Schede di censimento dei ricettori**

**CODICE RICETTORE** 19

**LOCALIZZAZIONE DELL'EDIFICIO**

Comune Ariano Irpino

Area di cantiere AS.07

Distanza 175 m

Fascia DPR 459/98 Fuori fascia

Lato linea N-O

Tipologia linea -

**Documentazione fotografica**



**DATI CARATTERISTICI DELL'EDIFICIO**

Tipologia Muratura

Numero di piani 2

Destinazione d'uso Residenziale

Orientamento inclinato

Stato di conservazione sufficiente

**CARATTERIZZAZIONE DEGLI INFISSI**

N. infissi fronte parallelo infrastruttura

N. infissi fronte obliquo lato progr. crescenti

N. infissi fronte obliquo lato progr. decrescenti

Tipologia infissi misto

Stato degli infissi sufficiente

**ALTRE SORGENTI DI RUMORE**

Strade Contrada Stratola

Altro

**NOTE**

APPALTATORE: Consorzio Soci HIRPINIA - ORSARA AV WEBUILD ITALIA PIZZAROTTI	<b>ITINERARIO NAPOLI – BARI</b>				
PROGETTAZIONE: Mandatario Mandanti ROCKSOIL S.P.A NET ENGINEERING PINI GCF ELETTRI-FER M-INGEGNERIA	<b>RADDOPPIO TRATTA APICE - ORSARA II LOTTO FUNZIONALE HIRPINIA - ORSARA</b>				
PROGETTO ESECUTIVO Schede di censimento dei ricettori	COMMESSA IF3A	LOTTO 02	CODIFICA E ZZ RH	DOCUMENTO IM0000 002	REV. A FOGLIO 26 di 178

**TRATTA HIRPINIA - ORSARA (ITINERARIO NAPOLI-BARI)**  
**PROGETTO ESECUTIVO**  
**Studio Acustico di Cantiere**  
**Schede di censimento dei ricettori**

**CODICE RICETTORE** 20

**LOCALIZZAZIONE DELL'EDIFICIO**

Comune Ariano Irpino

Area di cantiere AS.07

Distanza 25 m

Fascia DPR 459/98 Fuori fascia

Lato linea N-O

Tipologia linea -

**Documentazione fotografica**



**DATI CARATTERISTICI DELL'EDIFICIO**

Tipologia Muratura

Numero di piani 2

Destinazione d'uso Residenziale

Orientamento inclinato

Stato di conservazione sufficiente

**CARATTERIZZAZIONE DEGLI INFISSI**

N. infissi fronte parallelo infrastruttura

N. infissi fronte obliquo lato progr. crescenti

N. infissi fronte obliquo lato progr. decrescenti

Tipologia infissi misto

Stato degli infissi sufficiente

**ALTRE SORGENTI DI RUMORE**

Strade Contrada Stratola

Altro

**NOTE**



APPALTATORE: Consorzio Soci HIRPINIA - ORSARA AV WEBUILD ITALIA PIZZAROTTI	<b>ITINERARIO NAPOLI – BARI</b>				
PROGETTAZIONE: Mandataria Mandanti ROCKSOIL S.P.A NET ENGINEERING PINI GCF ELETTRI-FER M-INGEGNERIA	<b>RADDOPPIO TRATTA APICE - ORSARA II LOTTO FUNZIONALE HIRPINIA - ORSARA</b>				
PROGETTO ESECUTIVO Schede di censimento dei ricettori	COMMESSA IF3A	LOTTO 02	CODIFICA E ZZ RH	DOCUMENTO IM0000 002	REV. A FOGLIO 27 di 178

**TRATTA HIRPINIA - ORSARA (ITINERARIO NAPOLI-BARI)**  
**PROGETTO ESECUTIVO**  
**Studio Acustico di Cantiere**  
**Schede di censimento dei ricettori**

**CODICE RICETTORE** 21

**LOCALIZZAZIONE DELL'EDIFICIO**

Comune Ariano Irpino

Area di cantiere AS.07

Distanza 235 m

Fascia DPR 459/98 Fuori fascia

Lato linea N-O

Tipologia linea -

**Documentazione fotografica**



**DATI CARATTERISTICI DELL'EDIFICIO**

Tipologia Muratura

Numero di piani 2

Destinazione d'uso Residenziale

Orientamento inclinato

Stato di conservazione sufficiente

**CARATTERIZZAZIONE DEGLI INFISSI**

N. infissi fronte parallelo infrastruttura

N. infissi fronte obliquo lato progr. crescenti

N. infissi fronte obliquo lato progr. decrescenti

Tipologia infissi misto

Stato degli infissi sufficiente

**ALTRE SORGENTI DI RUMORE**

Strade Contrada Stratola

Altro

**NOTE**

APPALTATORE: Consorzio Soci HIRPINIA - ORSARA AV WEBUILD ITALIA PIZZAROTTI	<b>ITINERARIO NAPOLI – BARI</b>				
PROGETTAZIONE: Mandatario Mandanti ROCKSOIL S.P.A NET ENGINEERING PINI GCF ELETTRI-FER M-INGEGNERIA	<b>RADDOPPIO TRATTA APICE - ORSARA II LOTTO FUNZIONALE HIRPINIA - ORSARA</b>				
PROGETTO ESECUTIVO Schede di censimento dei ricettori	COMMESSA IF3A	LOTTO 02	CODIFICA E ZZ RH	DOCUMENTO IM0000 002	REV. A FOGLIO 28 di 178

**TRATTA HIRPINIA - ORSARA (ITINERARIO NAPOLI-BARI)**  
**PROGETTO ESECUTIVO**  
**Studio Acustico di Cantiere**  
**Schede di censimento dei ricettori**

**CODICE RICETTORE** 22

**LOCALIZZAZIONE DELL'EDIFICIO**

Comune Ariano Irpino

Area di cantiere CO.06

Distanza 240 m

Fascia DPR 459/98 Fuori fascia

Lato linea N-O

Tipologia linea -

**Documentazione fotografica**



**DATI CARATTERISTICI DELL'EDIFICIO**

Tipologia Muratura

Numero di piani 1

Destinazione d'uso Residenziale

Orientamento inclinato

Stato di conservazione sufficiente

**CARATTERIZZAZIONE DEGLI INFISSI**

N. infissi fronte parallelo infrastruttura

N. infissi fronte obliquo lato progr. crescenti

N. infissi fronte obliquo lato progr. decrescenti

Tipologia infissi Non presenti

Stato degli infissi -

**ALTRE SORGENTI DI RUMORE**

Strade Contrada Stratola

Altro

**NOTE**

Edificio in ristrutturazione





APPALTATORE: Consorzio Soci HIRPINIA - ORSARA AV WEBUILD ITALIA PIZZAROTTI	<b>ITINERARIO NAPOLI – BARI</b>				
PROGETTAZIONE: Mandatario Mandanti ROCKSOIL S.P.A NET ENGINEERING PINI GCF ELETTRI-FER M-INGEGNERIA	<b>RADDOPPIO TRATTA APICE - ORSARA II LOTTO FUNZIONALE HIRPINIA - ORSARA</b>				
PROGETTO ESECUTIVO Schede di censimento dei ricettori	COMMESSA IF3A	LOTTO 02	CODIFICA E ZZ RH	DOCUMENTO IM0000 002	REV. A FOGLIO 30 di 178

**TRATTA HIRPINIA - ORSARA (ITINERARIO NAPOLI-BARI)  
PROGETTO ESECUTIVO  
Studio Acustico di Cantiere  
Schede di censimento dei ricettori**

**CODICE RICETTORE** 24

**Documentazione fotografica**

**LOCALIZZAZIONE DELL'EDIFICIO**

Comune Ariano Irpino

Area di cantiere CO.06

Distanza 195 m

Fascia DPR 459/98 Fuori fascia

Lato linea N-O

Tipologia linea -



**DATI CARATTERISTICI DELL'EDIFICIO**

Tipologia Muratura

Numero di piani 1

Destinazione d'uso Residenziale

Orientamento inclinato

Stato di conservazione sufficiente

**CARATTERIZZAZIONE DEGLI INFISSI**

N. infissi fronte parallelo infrastruttura

N. infissi fronte obliquo lato progr. crescenti

N. infissi fronte obliquo lato progr. decrescenti

Tipologia infissi misto

Stato degli infissi sufficiente

**ALTRE SORGENTI DI RUMORE**

Strade Contrada Stratola

Altro

**NOTE**

APPALTATORE: Consorzio Soci HIRPINIA - ORSARA AV WEBUILD ITALIA PIZZAROTTI	<b>ITINERARIO NAPOLI – BARI</b>				
PROGETTAZIONE: Mandatario Mandanti ROCKSOIL S.P.A NET ENGINEERING PINI GCF ELETTRI-FER M-INGEGNERIA	<b>RADDOPPIO TRATTA APICE - ORSARA II LOTTO FUNZIONALE HIRPINIA - ORSARA</b>				
PROGETTO ESECUTIVO Schede di censimento dei ricettori	COMMESSA IF3A	LOTTO 02	CODIFICA E ZZ RH	DOCUMENTO IM0000 002	REV. A FOGLIO 31 di 178

**TRATTA HIRPINIA - ORSARA (ITINERARIO NAPOLI-BARI)  
PROGETTO ESECUTIVO  
Studio Acustico di Cantiere  
Schede di censimento dei ricettori**

**CODICE RICETTORE** 25

**LOCALIZZAZIONE DELL'EDIFICIO**

Comune Ariano Irpino

Area di cantiere CO.06

Distanza 165 m

Fascia DPR 459/98 Fuori fascia

Lato linea N-O

Tipologia linea -

**Documentazione fotografica**



**DATI CARATTERISTICI DELL'EDIFICIO**

Tipologia Muratura

Numero di piani 1

Destinazione d'uso Residenziale

Orientamento inclinato

Stato di conservazione sufficiente

**CARATTERIZZAZIONE DEGLI INFISSI**

N. infissi fronte parallelo infrastruttura

N. infissi fronte obliquo lato progr. crescenti

N. infissi fronte obliquo lato progr. decrescenti

Tipologia infissi misto

Stato degli infissi sufficiente

**ALTRE SORGENTI DI RUMORE**

Strade Contrada Stratola

Altro

**NOTE**

APPALTATORE: Consorzio Soci HIRPINIA - ORSARA AV WEBUILD ITALIA PIZZAROTTI	<b>ITINERARIO NAPOLI – BARI</b>				
PROGETTAZIONE: Mandatario Mandanti ROCKSOIL S.P.A NET ENGINEERING PINI GCF ELETTRI-FER M-INGEGNERIA	<b>RADDOPPIO TRATTA APICE - ORSARA II LOTTO FUNZIONALE HIRPINIA - ORSARA</b>				
PROGETTO ESECUTIVO Schede di censimento dei ricettori	COMMESSA IF3A	LOTTO 02	CODIFICA E ZZ RH	DOCUMENTO IM0000 002	REV. A FOGLIO 32 di 178

**TRATTA HIRPINIA - ORSARA (ITINERARIO NAPOLI-BARI)**  
**PROGETTO ESECUTIVO**  
**Studio Acustico di Cantiere**  
**Schede di censimento dei ricettori**

**CODICE RICETTORE** 26

**LOCALIZZAZIONE DELL'EDIFICIO**

Comune Ariano Irpino

Area di cantiere CO.06

Distanza 150 m

Fascia DPR 459/98 Fuori fascia

Lato linea N-O

Tipologia linea -

**Documentazione fotografica**



**DATI CARATTERISTICI DELL'EDIFICIO**

Tipologia Muratura

Numero di piani 1

Destinazione d'uso Residenziale

Orientamento inclinato

Stato di conservazione sufficiente

**CARATTERIZZAZIONE DEGLI INFISSI**

N. infissi fronte parallelo infrastruttura

N. infissi fronte obliquo lato progr. crescenti

N. infissi fronte obliquo lato progr. decrescenti

Tipologia infissi misto

Stato degli infissi sufficiente

**ALTRE SORGENTI DI RUMORE**

Strade Contrada Stratola

Altro

**NOTE**

APPALTATORE: Consorzio Soci HIRPINIA - ORSARA AV WEBUILD ITALIA PIZZAROTTI	<b>ITINERARIO NAPOLI – BARI</b>				
PROGETTAZIONE: Mandatario Mandanti ROCKSOIL S.P.A NET ENGINEERING PINI GCF ELETTRI-FER M-INGEGNERIA	<b>RADDOPPIO TRATTA APICE - ORSARA II LOTTO FUNZIONALE HIRPINIA - ORSARA</b>				
PROGETTO ESECUTIVO Schede di censimento dei ricettori	COMMESSA IF3A	LOTTO 02	CODIFICA E ZZ RH	DOCUMENTO IM0000 002	REV. A FOGLIO 33 di 178

**TRATTA HIRPINIA - ORSARA (ITINERARIO NAPOLI-BARI)**  
**PROGETTO ESECUTIVO**  
**Studio Acustico di Cantiere**  
**Schede di censimento dei ricettori**

**CODICE RICETTORE** 27

**LOCALIZZAZIONE DELL'EDIFICIO**

Comune Ariano Irpino

Area di cantiere CO.06

Distanza 85 m

Fascia DPR 459/98 Fuori fascia

Lato linea N-O

Tipologia linea -

**Documentazione fotografica**



**DATI CARATTERISTICI DELL'EDIFICIO**

Tipologia Muratura

Numero di piani 1

Destinazione d'uso Residenziale

Orientamento inclinato

Stato di conservazione sufficiente

**CARATTERIZZAZIONE DEGLI INFISSI**

N. infissi fronte parallelo infrastruttura

N. infissi fronte obliquo lato progr. crescenti

N. infissi fronte obliquo lato progr. decrescenti

Tipologia infissi misto

Stato degli infissi sufficiente

**ALTRE SORGENTI DI RUMORE**

Strade Contrada Stratola

Altro

**NOTE**

APPALTATORE: Consorzio Soci HIRPINIA - ORSARA AV WEBUILD ITALIA PIZZAROTTI	<b>ITINERARIO NAPOLI – BARI</b>				
PROGETTAZIONE: Mandatario Mandanti ROCKSOIL S.P.A NET ENGINEERING PINI GCF ELETTRI-FER M-INGEGNERIA	<b>RADDOPPIO TRATTA APICE - ORSARA II LOTTO FUNZIONALE HIRPINIA - ORSARA</b>				
PROGETTO ESECUTIVO Schede di censimento dei ricettori	COMMESSA IF3A	LOTTO 02	CODIFICA E ZZ RH	DOCUMENTO IM0000 002	REV. A FOGLIO 34 di 178

**TRATTA HIRPINIA - ORSARA (ITINERARIO NAPOLI-BARI)**  
**PROGETTO ESECUTIVO**  
**Studio Acustico di Cantiere**  
**Schede di censimento dei ricettori**

**CODICE RICETTORE** 28

**Documentazione fotografica**

**LOCALIZZAZIONE DELL'EDIFICIO**

Comune Ariano Irpino

Area di cantiere CO.06

Distanza 65 m

Fascia DPR 459/98 Fuori fascia

Lato linea N-O

Tipologia linea -



**DATI CARATTERISTICI DELL'EDIFICIO**

Tipologia Muratura

Numero di piani 1

Destinazione d'uso Residenziale

Orientamento inclinato

Stato di conservazione sufficiente

**CARATTERIZZAZIONE DEGLI INFISSI**

N. infissi fronte parallelo infrastruttura

N. infissi fronte obliquo lato progr. crescenti

N. infissi fronte obliquo lato progr. decrescenti

Tipologia infissi misto

Stato degli infissi sufficiente

**ALTRE SORGENTI DI RUMORE**

Strade Contrada Stratola

Altro

**NOTE**



APPALTATORE: Consorzio Soci HIRPINIA - ORSARA AV WEBUILD ITALIA PIZZAROTTI	<b>ITINERARIO NAPOLI – BARI</b>				
PROGETTAZIONE: Mandataria Mandanti ROCKSOIL S.P.A. NET ENGINEERING PINI GCF ELETTRI-FER M-INGEGNERIA	<b>RADDOPPIO TRATTA APICE - ORSARA II LOTTO FUNZIONALE HIRPINIA - ORSARA</b>				
PROGETTO ESECUTIVO Schede di censimento dei ricettori	COMMESSA IF3A	LOTTO 02	CODIFICA E ZZ RH	DOCUMENTO IM0000 002	REV. A FOGLIO 35 di 178

**TRATTA HIRPINIA - ORSARA (ITINERARIO NAPOLI-BARI)**  
**PROGETTO ESECUTIVO**  
**Studio Acustico di Cantiere**  
**Schede di censimento dei ricettori**

**CODICE RICETTORE** 29

**LOCALIZZAZIONE DELL'EDIFICIO**

Comune Ariano Irpino

Area di cantiere AT.04

Distanza 40 m

Fascia DPR 459/98 Fuori fascia

Lato linea N-O

Tipologia linea -

**Documentazione fotografica**



**DATI CARATTERISTICI DELL'EDIFICIO**

Tipologia Muratura

Numero di piani 2

Destinazione d'uso Residenziale

Orientamento inclinato

Stato di conservazione sufficiente

**CARATTERIZZAZIONE DEGLI INFISSI**

N. infissi fronte parallelo infrastruttura

N. infissi fronte obliquo lato progr. crescenti

N. infissi fronte obliquo lato progr. decrescenti

Tipologia infissi misto

Stato degli infissi sufficiente

**ALTRE SORGENTI DI RUMORE**

Strade Contrada Stratola

Altro

**NOTE**

APPALTATORE: Consorzio Soci HIRPINIA - ORSARA AV WEBUILD ITALIA PIZZAROTTI	<b>ITINERARIO NAPOLI – BARI</b>				
PROGETTAZIONE: Mandatario Mandanti ROCKSOIL S.P.A NET ENGINEERING PINI GCF ELETTRI-FER M-INGEGNERIA	<b>RADDOPPIO TRATTA APICE - ORSARA II LOTTO FUNZIONALE HIRPINIA - ORSARA</b>				
PROGETTO ESECUTIVO Schede di censimento dei ricettori	COMMESSA IF3A	LOTTO 02	CODIFICA E ZZ RH	DOCUMENTO IM0000 002	REV. A FOGLIO 36 di 178

**TRATTA HIRPINIA - ORSARA (ITINERARIO NAPOLI-BARI)**  
**PROGETTO ESECUTIVO**  
**Studio Acustico di Cantiere**  
**Schede di censimento dei ricettori**

**CODICE RICETTORE** 30

**LOCALIZZAZIONE DELL'EDIFICIO**

Comune Ariano Irpino

Area di cantiere AT.04

Distanza 55 m

Fascia DPR 459/98 Fuori fascia

Lato linea N-O

Tipologia linea -

**Documentazione fotografica**



**DATI CARATTERISTICI DELL'EDIFICIO**

Tipologia Muratura

Numero di piani 2

Destinazione d'uso Residenziale

Orientamento inclinato

Stato di conservazione sufficiente

**CARATTERIZZAZIONE DEGLI INFISSI**

N. infissi fronte parallelo infrastruttura

N. infissi fronte obliquo lato progr. crescenti

N. infissi fronte obliquo lato progr. decrescenti

Tipologia infissi misto

Stato degli infissi sufficiente

**ALTRE SORGENTI DI RUMORE**

Strade Contrada Stratola

Altro

**NOTE**



<b>APPALTATORE:</b> Consorzio                      Soci <b>HIRPINIA - ORSARA AV   WEBUILD ITALIA   PIZZAROTTI</b>		<b>ITINERARIO NAPOLI – BARI</b>					
<b>PROGETTAZIONE:</b> Mandataria                      Mandanti <b>ROCKSOIL S.P.A              NET ENGINEERING              PINI              GCF</b> <b>    ELETTRI-FER                      M-INGEGNERIA</b>		<b>RADDOPPIO TRATTA APICE - ORSARA</b> <b>II LOTTO FUNZIONALE HIRPINIA - ORSARA</b>					
<b>PROGETTO ESECUTIVO</b> Schede di censimento dei ricettori		COMMESSA IF3A	LOTTO 02	CODIFICA E ZZ RH	DOCUMENTO IM0000 002	REV. A	FOGLIO 37 di 178

**TRATTA HIRPINIA - ORSARA (ITINERARIO NAPOLI-BARI)**  
**PROGETTO ESECUTIVO**  
**Studio Acustico di Cantiere**  
**Schede di censimento dei ricettori**

<b>CODICE RICETTORE</b>	31
-------------------------	----

**Documentazione fotografica**



**LOCALIZZAZIONE DELL'EDIFICIO**

Comune	Ariano Irpino
--------	---------------

Area di cantiere	AT.05
------------------	-------

Distanza	212 m
----------	-------

Fascia DPR 459/98	Fuori fascia
-------------------	--------------

Lato linea	N-O
------------	-----

Tipologia linea	-
-----------------	---

**DATI CARATTERISTICI DELL'EDIFICIO**

Tipologia	Muratura
-----------	----------

Numero di piani	2
-----------------	---

Destinazione d'uso	Residenziale
--------------------	--------------

Orientamento	inclinato
--------------	-----------

Stato di conservazione	sufficiente
------------------------	-------------

**CARATTERIZZAZIONE DEGLI INFISSI**

N. infissi fronte parallelo infrastruttura	
--	--

N. infissi fronte obliquo lato progr. crescenti	
---	--

N. infissi fronte obliquo lato progr. decrescenti	
---	--

Tipologia infissi	misto
-------------------	-------

Stato degli infissi	sufficiente
---------------------	-------------

**ALTRE SORGENTI DI RUMORE**

Strade	
--------	--

Altro	
-------	--

<b>NOTE</b>	
-------------	--

APPALTATORE: Consorzio Soci HIRPINIA - ORSARA AV WEBUILD ITALIA PIZZAROTTI	<b>ITINERARIO NAPOLI – BARI</b>				
PROGETTAZIONE: Mandataria Mandanti ROCKSOIL S.P.A NET ENGINEERING PINI GCF ELETTRI-FER M-INGEGNERIA	<b>RADDOPPIO TRATTA APICE - ORSARA II LOTTO FUNZIONALE HIRPINIA - ORSARA</b>				
PROGETTO ESECUTIVO Schede di censimento dei ricettori	COMMESSA IF3A	LOTTO 02	CODIFICA E ZZ RH	DOCUMENTO IM0000 002	REV. A FOGLIO 38 di 178

**TRATTA HIRPINIA - ORSARA (ITINERARIO NAPOLI-BARI)**  
**PROGETTO ESECUTIVO**  
**Studio Acustico di Cantiere**  
**Schede di censimento dei ricettori**

**CODICE RICETTORE** 32

**LOCALIZZAZIONE DELL'EDIFICIO**

Comune Ariano Irpino

Area di cantiere AT.05

Distanza 200 m

Fascia DPR 459/98 Fuori fascia

Lato linea N-O

Tipologia linea -

**Documentazione fotografica**



**DATI CARATTERISTICI DELL'EDIFICIO**

Tipologia Muratura

Numero di piani 2

Destinazione d'uso Residenziale

Orientamento inclinato

Stato di conservazione sufficiente

**CARATTERIZZAZIONE DEGLI INFISSI**

N. infissi fronte parallelo infrastruttura

N. infissi fronte obliquo lato progr. crescenti

N. infissi fronte obliquo lato progr. decrescenti

Tipologia infissi misto

Stato degli infissi sufficiente

**ALTRE SORGENTI DI RUMORE**

Strade

Altro

**NOTE**

APPALTATORE: Consorzio Soci HIRPINIA - ORSARA AV WEBUILD ITALIA PIZZAROTTI	<b>ITINERARIO NAPOLI – BARI</b>				
PROGETTAZIONE: Mandataria Mandanti ROCKSOIL S.P.A NET ENGINEERING PINI GCF ELETTRI-FER M-INGEGNERIA	<b>RADDOPPIO TRATTA APICE - ORSARA II LOTTO FUNZIONALE HIRPINIA - ORSARA</b>				
PROGETTO ESECUTIVO Schede di censimento dei ricettori	COMMESSA IF3A	LOTTO 02	CODIFICA E ZZ RH	DOCUMENTO IM0000 002	REV. A FOGLIO 39 di 178

**TRATTA HIRPINIA - ORSARA (ITINERARIO NAPOLI-BARI)**  
**PROGETTO ESECUTIVO**  
**Studio Acustico di Cantiere**  
**Schede di censimento dei ricettori**

<b>CODICE RICETTORE</b>	33
-------------------------	----

**LOCALIZZAZIONE DELL'EDIFICIO**

Comune	Ariano Irpino
--------	---------------

Area di cantiere	AT.05
------------------	-------

Distanza	130 m
----------	-------

Fascia DPR 459/98	Fuori fascia
-------------------	--------------

Lato linea	N-O
------------	-----

Tipologia linea	-
-----------------	---

**Documentazione fotografica**



**DATI CARATTERISTICI DELL'EDIFICIO**

Tipologia	Muratura
-----------	----------

Numero di piani	2
-----------------	---

Destinazione d'uso	Residenziale
--------------------	--------------

Orientamento	inclinato
--------------	-----------

Stato di conservazione	sufficiente
------------------------	-------------

**CARATTERIZZAZIONE DEGLI INFISSI**

N. infissi fronte parallelo infrastruttura	
--	--

N. infissi fronte obliquo lato progr. crescenti	
---	--

N. infissi fronte obliquo lato progr. decrescenti	
---	--

Tipologia infissi	misto
-------------------	-------

Stato degli infissi	sufficiente
---------------------	-------------

**ALTRE SORGENTI DI RUMORE**

Strade	
--------	--

Altro	
-------	--

<b>NOTE</b>	
-------------	--

--	--

APPALTATORE: Consorzio Soci HIRPINIA - ORSARA AV WEBUILD ITALIA PIZZAROTTI	<b>ITINERARIO NAPOLI – BARI</b>				
PROGETTAZIONE: Mandatario Mandanti ROCKSOIL S.P.A. NET ENGINEERING PINI GCF ELETTRI-FER M-INGEGNERIA	<b>RADDOPPIO TRATTA APICE - ORSARA II LOTTO FUNZIONALE HIRPINIA - ORSARA</b>				
PROGETTO ESECUTIVO Schede di censimento dei ricettori	COMMESSA IF3A	LOTTO 02	CODIFICA E ZZ RH	DOCUMENTO IM0000 002	REV. A FOGLIO 40 di 178

**TRATTA HIRPINIA - ORSARA (ITINERARIO NAPOLI-BARI)**  
**PROGETTO ESECUTIVO**  
**Studio Acustico di Cantiere**  
**Schede di censimento dei ricettori**

**CODICE RICETTORE** 34

**LOCALIZZAZIONE DELL'EDIFICIO**

Comune Ariano Irpino

Area di cantiere AT.05

Distanza 85 m

Fascia DPR 459/98 Fuori fascia

Lato linea N-O

Tipologia linea -

**Documentazione fotografica**



**DATI CARATTERISTICI DELL'EDIFICIO**

Tipologia Muratura

Numero di piani 2

Destinazione d'uso Residenziale

Orientamento inclinato

Stato di conservazione sufficiente

**CARATTERIZZAZIONE DEGLI INFISSI**

N. infissi fronte parallelo infrastruttura

N. infissi fronte obliquo lato progr. crescenti

N. infissi fronte obliquo lato progr. decrescenti

Tipologia infissi misto

Stato degli infissi sufficiente

**ALTRE SORGENTI DI RUMORE**

Strade

Altro

**NOTE**

APPALTATORE: Consorzio Soci HIRPINIA - ORSARA AV WEBUILD ITALIA PIZZAROTTI	<b>ITINERARIO NAPOLI – BARI</b>				
PROGETTAZIONE: Mandatario Mandanti ROCKSOIL S.P.A NET ENGINEERING PINI GCF ELETTRI-FER M-INGEGNERIA	<b>RADDOPPIO TRATTA APICE - ORSARA II LOTTO FUNZIONALE HIRPINIA - ORSARA</b>				
PROGETTO ESECUTIVO Schede di censimento dei ricettori	COMMESSA IF3A	LOTTO 02	CODIFICA E ZZ RH	DOCUMENTO IM0000 002	REV. A FOGLIO 41 di 178

**TRATTA HIRPINIA - ORSARA (ITINERARIO NAPOLI-BARI)**  
**PROGETTO ESECUTIVO**  
**Studio Acustico di Cantiere**  
**Schede di censimento dei ricettori**

**CODICE RICETTORE** 35

**LOCALIZZAZIONE DELL'EDIFICIO**

Comune Ariano Irpino

Area di cantiere AT.04

Distanza 195 m

Fascia DPR 459/98 Fuori fascia

Lato linea N-O

Tipologia linea -

**Documentazione fotografica**



**DATI CARATTERISTICI DELL'EDIFICIO**

Tipologia Muratura

Numero di piani 2

Destinazione d'uso Residenziale

Orientamento inclinato

Stato di conservazione sufficiente

**CARATTERIZZAZIONE DEGLI INFISSI**

N. infissi fronte parallelo infrastruttura

N. infissi fronte obliquo lato progr. crescenti

N. infissi fronte obliquo lato progr. decrescenti

Tipologia infissi misto

Stato degli infissi sufficiente

**ALTRE SORGENTI DI RUMORE**

Strade

Altro

**NOTE**

APPALTATORE: Consorzio Soci HIRPINIA - ORSARA AV WEBUILD ITALIA PIZZAROTTI	<b>ITINERARIO NAPOLI – BARI</b>				
PROGETTAZIONE: Mandatario Mandanti ROCKSOIL S.P.A NET ENGINEERING PINI GCF ELETTRI-FER M-INGEGNERIA	<b>RADDOPPIO TRATTA APICE - ORSARA II LOTTO FUNZIONALE HIRPINIA - ORSARA</b>				
PROGETTO ESECUTIVO Schede di censimento dei ricettori	COMMESSA IF3A	LOTTO 02	CODIFICA E ZZ RH	DOCUMENTO IM0000 002	REV. A FOGLIO 42 di 178

**TRATTA HIRPINIA - ORSARA (ITINERARIO NAPOLI-BARI)**  
**PROGETTO ESECUTIVO**  
**Studio Acustico di Cantiere**  
**Schede di censimento dei ricettori**

**CODICE RICETTORE** 36

**LOCALIZZAZIONE DELL'EDIFICIO**

Comune Ariano Irpino

Area di cantiere AT.04

Distanza 70 m

Fascia DPR 459/98 Fuori fascia

Lato linea N-O

Tipologia linea -

**Documentazione fotografica**



**DATI CARATTERISTICI DELL'EDIFICIO**

Tipologia Muratura

Numero di piani 1

Destinazione d'uso Residenziale

Orientamento inclinato

Stato di conservazione sufficiente

**CARATTERIZZAZIONE DEGLI INFISSI**

N. infissi fronte parallelo infrastruttura

N. infissi fronte obliquo lato progr. crescenti

N. infissi fronte obliquo lato progr. decrescenti

Tipologia infissi misto

Stato degli infissi sufficiente

**ALTRE SORGENTI DI RUMORE**

Strade

Altro

**NOTE**



APPALTATORE: Consorzio Soci HIRPINIA - ORSARA AV WEBUILD ITALIA PIZZAROTTI	<b>ITINERARIO NAPOLI – BARI</b>				
PROGETTAZIONE: Mandatario Mandanti ROCKSOIL S.P.A. NET ENGINEERING PINI GCF ELETTRI-FER M-INGEGNERIA	<b>RADDOPPIO TRATTA APICE - ORSARA II LOTTO FUNZIONALE HIRPINIA - ORSARA</b>				
PROGETTO ESECUTIVO Schede di censimento dei ricettori	COMMESSA IF3A	LOTTO 02	CODIFICA E ZZ RH	DOCUMENTO IM0000 002	REV. A FOGLIO 43 di 178

**TRATTA HIRPINIA - ORSARA (ITINERARIO NAPOLI-BARI)  
PROGETTO ESECUTIVO  
Studio Acustico di Cantiere  
Schede di censimento dei ricettori**

**CODICE RICETTORE** 37

**LOCALIZZAZIONE DELL'EDIFICIO**

Comune Ariano Irpino

Area di cantiere AT.04

Distanza 68 m

Fascia DPR 459/98 Fuori fascia

Lato linea N-O

Tipologia linea -

**Documentazione fotografica**

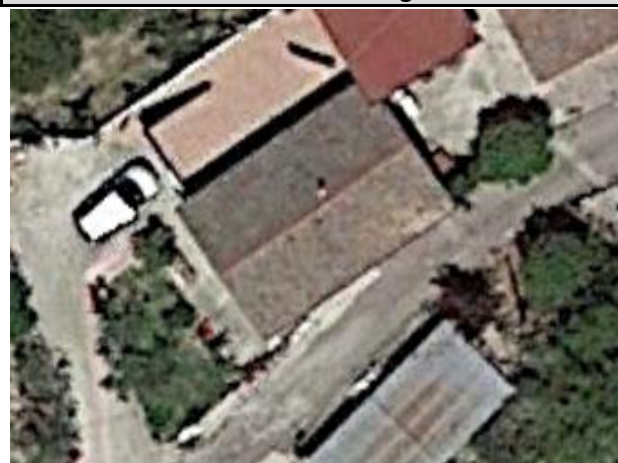

**DATI CARATTERISTICI DELL'EDIFICIO**

Tipologia Muratura

Numero di piani 1

Destinazione d'uso Residenziale

Orientamento inclinato

Stato di conservazione sufficiente

**CARATTERIZZAZIONE DEGLI INFISSI**

N. infissi fronte parallelo infrastruttura

N. infissi fronte obliquo lato progr. crescenti

N. infissi fronte obliquo lato progr. decrescenti

Tipologia infissi misto

Stato degli infissi sufficiente

**ALTRE SORGENTI DI RUMORE**

Strade

Altro

**NOTE**

APPALTATORE: Consorzio Soci HIRPINIA - ORSARA AV WEBUILD ITALIA PIZZAROTTI	<b>ITINERARIO NAPOLI – BARI</b>				
PROGETTAZIONE: Mandatario Mandanti ROCKSOIL S.P.A NET ENGINEERING PINI GCF ELETTRI-FER M-INGEGNERIA	<b>RADDOPPIO TRATTA APICE - ORSARA II LOTTO FUNZIONALE HIRPINIA - ORSARA</b>				
PROGETTO ESECUTIVO Schede di censimento dei ricettori	COMMESSA IF3A	LOTTO 02	CODIFICA E ZZ RH	DOCUMENTO IM0000 002	REV. A FOGLIO 44 di 178

**TRATTA HIRPINIA - ORSARA (ITINERARIO NAPOLI-BARI)**  
**PROGETTO ESECUTIVO**  
**Studio Acustico di Cantiere**  
**Schede di censimento dei ricettori**

**CODICE RICETTORE** 38

**LOCALIZZAZIONE DELL'EDIFICIO**

Comune Ariano Irpino

Area di cantiere AT.04

Distanza 90 m

Fascia DPR 459/98 Fuori fascia

Lato linea N-O

Tipologia linea -

**Documentazione fotografica**



**DATI CARATTERISTICI DELL'EDIFICIO**

Tipologia Muratura

Numero di piani 2

Destinazione d'uso Residenziale

Orientamento inclinato

Stato di conservazione sufficiente

**CARATTERIZZAZIONE DEGLI INFISSI**

N. infissi fronte parallelo infrastruttura

N. infissi fronte obliquo lato progr. crescenti

N. infissi fronte obliquo lato progr. decrescenti

Tipologia infissi misto

Stato degli infissi sufficiente

**ALTRE SORGENTI DI RUMORE**

Strade Contrada Stratola

Altro

**NOTE**







APPALTATORE: Consorzio Soci HIRPINIA - ORSARA AV WEBUILD ITALIA PIZZAROTTI	<b>ITINERARIO NAPOLI – BARI</b>				
PROGETTAZIONE: Mandatario Mandanti ROCKSOIL S.P.A NET ENGINEERING PINI GCF ELETTRI-FER M-INGEGNERIA	<b>RADDOPPIO TRATTA APICE - ORSARA II LOTTO FUNZIONALE HIRPINIA - ORSARA</b>				
PROGETTO ESECUTIVO Schede di censimento dei ricettori	COMMESSA IF3A	LOTTO 02	CODIFICA E ZZ RH	DOCUMENTO IM0000 002	REV. A FOGLIO 47 di 178

**TRATTA HIRPINIA - ORSARA (ITINERARIO NAPOLI-BARI)**  
**PROGETTO ESECUTIVO**  
**Studio Acustico di Cantiere**  
**Schede di censimento dei ricettori**

**CODICE RICETTORE** 41

**LOCALIZZAZIONE DELL'EDIFICIO**

Comune Ariano Irpino

Area di cantiere AT.04

Distanza 120 m

Fascia DPR 459/98 Fuori fascia

Lato linea N-O

Tipologia linea -

**Documentazione fotografica**



**DATI CARATTERISTICI DELL'EDIFICIO**

Tipologia Muratura

Numero di piani 2

Destinazione d'uso Residenziale

Orientamento inclinato

Stato di conservazione sufficiente

**CARATTERIZZAZIONE DEGLI INFISSI**

N. infissi fronte parallelo infrastruttura

N. infissi fronte obliquo lato progr. crescenti

N. infissi fronte obliquo lato progr. decrescenti

Tipologia infissi misto

Stato degli infissi sufficiente

**ALTRE SORGENTI DI RUMORE**

Strade Contrada Stratola

Altro

**NOTE**

APPALTATORE: Consorzio Soci HIRPINIA - ORSARA AV WEBUILD ITALIA PIZZAROTTI	<b>ITINERARIO NAPOLI – BARI</b>				
PROGETTAZIONE: Mandataria Mandanti ROCKSOIL S.P.A NET ENGINEERING PINI GCF ELETTRI-FER M-INGEGNERIA	<b>RADDOPPIO TRATTA APICE - ORSARA II LOTTO FUNZIONALE HIRPINIA - ORSARA</b>				
PROGETTO ESECUTIVO Schede di censimento dei ricettori	COMMESSA IF3A	LOTTO 02	CODIFICA E ZZ RH	DOCUMENTO IM0000 002	REV. A FOGLIO 48 di 178

**TRATTA HIRPINIA - ORSARA (ITINERARIO NAPOLI-BARI)**  
**PROGETTO ESECUTIVO**  
**Studio Acustico di Cantiere**  
**Schede di censimento dei ricettori**

**CODICE RICETTORE** 42

**LOCALIZZAZIONE DELL'EDIFICIO**

Comune Ariano Irpino

Area di cantiere AT.04

Distanza 185 m

Fascia DPR 459/98 Fuori fascia

Lato linea N-O

Tipologia linea -

**Documentazione fotografica**



**DATI CARATTERISTICI DELL'EDIFICIO**

Tipologia Muratura

Numero di piani 2

Destinazione d'uso Residenziale

Orientamento inclinato

Stato di conservazione sufficiente

**CARATTERIZZAZIONE DEGLI INFISSI**

N. infissi fronte parallelo infrastruttura

N. infissi fronte obliquo lato progr. crescenti

N. infissi fronte obliquo lato progr. decrescenti

Tipologia infissi misto

Stato degli infissi sufficiente

**ALTRE SORGENTI DI RUMORE**

Strade Contrada Stratola

Altro

**NOTE**

APPALTATORE: Consorzio Soci HIRPINIA - ORSARA AV WEBUILD ITALIA PIZZAROTTI	<b>ITINERARIO NAPOLI – BARI</b>				
PROGETTAZIONE: Mandatario Mandanti ROCKSOIL S.P.A NET ENGINEERING PINI GCF ELETTRI-FER M-INGEGNERIA	<b>RADDOPPIO TRATTA APICE - ORSARA II LOTTO FUNZIONALE HIRPINIA - ORSARA</b>				
PROGETTO ESECUTIVO Schede di censimento dei ricettori	COMMESSA IF3A	LOTTO 02	CODIFICA E ZZ RH	DOCUMENTO IM0000 002	REV. A FOGLIO 49 di 178

**TRATTA HIRPINIA - ORSARA (ITINERARIO NAPOLI-BARI)**  
**PROGETTO ESECUTIVO**  
**Studio Acustico di Cantiere**  
**Schede di censimento dei ricettori**

**CODICE RICETTORE** 43

**Documentazione fotografica**

**LOCALIZZAZIONE DELL'EDIFICIO**

Comune Ariano Irpino

Area di cantiere AT.04

Distanza 195 m

Fascia DPR 459/98 Fuori fascia

Lato linea N-O

Tipologia linea -



**DATI CARATTERISTICI DELL'EDIFICIO**

Tipologia Muratura

Numero di piani 1

Destinazione d'uso Residenziale

Orientamento inclinato

Stato di conservazione sufficiente

**CARATTERIZZAZIONE DEGLI INFISSI**

N. infissi fronte parallelo infrastruttura

N. infissi fronte obliquo lato progr. crescenti

N. infissi fronte obliquo lato progr. decrescenti

Tipologia infissi misto

Stato degli infissi sufficiente

**ALTRE SORGENTI DI RUMORE**

Strade Contrada Stratola

Altro

**NOTE**

APPALTATORE: Consorzio Soci HIRPINIA - ORSARA AV WEBUILD ITALIA PIZZAROTTI	<b>ITINERARIO NAPOLI – BARI</b>				
PROGETTAZIONE: Mandataria Mandanti ROCKSOIL S.P.A NET ENGINEERING PINI GCF ELETTRI-FER M-INGEGNERIA	<b>RADDOPPIO TRATTA APICE - ORSARA II LOTTO FUNZIONALE HIRPINIA - ORSARA</b>				
PROGETTO ESECUTIVO Schede di censimento dei ricettori	COMMESSA IF3A	LOTTO 02	CODIFICA E ZZ RH	DOCUMENTO IM0000 002	REV. A FOGLIO 50 di 178

**TRATTA HIRPINIA - ORSARA (ITINERARIO NAPOLI-BARI)**  
**PROGETTO ESECUTIVO**  
**Studio Acustico di Cantiere**  
**Schede di censimento dei ricettori**

**CODICE RICETTORE** 44

**LOCALIZZAZIONE DELL'EDIFICIO**

Comune Ariano Irpino

Area di cantiere AT.04

Distanza 210 m

Fascia DPR 459/98 Fuori fascia

Lato linea N-O

Tipologia linea -

**Documentazione fotografica**



**DATI CARATTERISTICI DELL'EDIFICIO**

Tipologia Muratura

Numero di piani 1

Destinazione d'uso Residenziale

Orientamento inclinato

Stato di conservazione sufficiente

**CARATTERIZZAZIONE DEGLI INFISSI**

N. infissi fronte parallelo infrastruttura

N. infissi fronte obliquo lato progr. crescenti

N. infissi fronte obliquo lato progr. decrescenti

Tipologia infissi misto

Stato degli infissi sufficiente

**ALTRE SORGENTI DI RUMORE**

Strade Contrada Stratola

Altro

**NOTE**



APPALTATORE: Consorzio Soci HIRPINIA - ORSARA AV WEBUILD ITALIA PIZZAROTTI	<b>ITINERARIO NAPOLI – BARI</b>				
PROGETTAZIONE: Mandatario Mandanti ROCKSOIL S.P.A NET ENGINEERING PINI GCF ELETTRI-FER M-INGEGNERIA	<b>RADDOPPIO TRATTA APICE - ORSARA II LOTTO FUNZIONALE HIRPINIA - ORSARA</b>				
PROGETTO ESECUTIVO Schede di censimento dei ricettori	COMMESSA IF3A	LOTTO 02	CODIFICA E ZZ RH	DOCUMENTO IM0000 002	REV. A FOGLIO 51 di 178

**TRATTA HIRPINIA - ORSARA (ITINERARIO NAPOLI-BARI)**  
**PROGETTO ESECUTIVO**  
**Studio Acustico di Cantiere**  
**Schede di censimento dei ricettori**

**CODICE RICETTORE** 45

**LOCALIZZAZIONE DELL'EDIFICIO**

Comune Ariano Irpino

Area di cantiere AT.04

Distanza 265 m

Fascia DPR 459/98 Fuori fascia

Lato linea N-O

Tipologia linea -

**Documentazione fotografica**



**DATI CARATTERISTICI DELL'EDIFICIO**

Tipologia Muratura

Numero di piani 1

Destinazione d'uso Residenziale

Orientamento inclinato

Stato di conservazione sufficiente

**CARATTERIZZAZIONE DEGLI INFISSI**

N. infissi fronte parallelo infrastruttura

N. infissi fronte obliquo lato progr. crescenti

N. infissi fronte obliquo lato progr. decrescenti

Tipologia infissi misto

Stato degli infissi sufficiente

**ALTRE SORGENTI DI RUMORE**

Strade Contrada Stratola

Altro

**NOTE**



APPALTATORE: Consorzio Soci HIRPINIA - ORSARA AV WEBUILD ITALIA PIZZAROTTI	<b>ITINERARIO NAPOLI – BARI</b>				
PROGETTAZIONE: Mandataria Mandanti ROCKSOIL S.P.A NET ENGINEERING PINI GCF ELETTRI-FER M-INGEGNERIA	<b>RADDOPPIO TRATTA APICE - ORSARA II LOTTO FUNZIONALE HIRPINIA - ORSARA</b>				
PROGETTO ESECUTIVO Schede di censimento dei ricettori	COMMESSA IF3A	LOTTO 02	CODIFICA E ZZ RH	DOCUMENTO IM0000 002	REV. A FOGLIO 52 di 178

**TRATTA HIRPINIA - ORSARA (ITINERARIO NAPOLI-BARI)  
PROGETTO ESECUTIVO  
Studio Acustico di Cantiere  
Schede di censimento dei ricettori**

**CODICE RICETTORE** 46

**LOCALIZZAZIONE DELL'EDIFICIO**

Comune Ariano Irpino

Area di cantiere AT.04

Distanza 285 m

Fascia DPR 459/98 Fuori fascia

Lato linea N-O

Tipologia linea -

**Documentazione fotografica**



**DATI CARATTERISTICI DELL'EDIFICIO**

Tipologia Muratura

Numero di piani 2

Destinazione d'uso Residenziale

Orientamento inclinato

Stato di conservazione sufficiente

**CARATTERIZZAZIONE DEGLI INFISSI**

N. infissi fronte parallelo infrastruttura

N. infissi fronte obliquo lato progr. crescenti

N. infissi fronte obliquo lato progr. decrescenti

Tipologia infissi misto

Stato degli infissi sufficiente

**ALTRE SORGENTI DI RUMORE**

Strade Contrada Stratola

Altro

**NOTE**

APPALTATORE: Consorzio Soci HIRPINIA - ORSARA AV WEBUILD ITALIA PIZZAROTTI	<b>ITINERARIO NAPOLI – BARI</b>				
PROGETTAZIONE: Mandatario Mandanti ROCKSOIL S.P.A NET ENGINEERING PINI GCF ELETTRI-FER M-INGEGNERIA	<b>RADDOPPIO TRATTA APICE - ORSARA II LOTTO FUNZIONALE HIRPINIA - ORSARA</b>				
PROGETTO ESECUTIVO Schede di censimento dei ricettori	COMMESSA IF3A	LOTTO 02	CODIFICA E ZZ RH	DOCUMENTO IM0000 002	REV. A FOGLIO 53 di 178

**TRATTA HIRPINIA - ORSARA (ITINERARIO NAPOLI-BARI)  
PROGETTO ESECUTIVO  
Studio Acustico di Cantiere  
Schede di censimento dei ricettori**

**CODICE RICETTORE** 47

**LOCALIZZAZIONE DELL'EDIFICIO**

Comune Ariano Irpino

Area di cantiere DT.08

Distanza 215 m

Fascia DPR 459/98 Fuori fascia

Lato linea N-O

Tipologia linea -

**Documentazione fotografica**



**DATI CARATTERISTICI DELL'EDIFICIO**

Tipologia Muratura

Numero di piani 3

Destinazione d'uso Residenziale

Orientamento inclinato

Stato di conservazione sufficiente

**CARATTERIZZAZIONE DEGLI INFISSI**

N. infissi fronte parallelo infrastruttura

N. infissi fronte obliquo lato progr. crescenti

N. infissi fronte obliquo lato progr. decrescenti

Tipologia infissi misto

Stato degli infissi sufficiente

**ALTRE SORGENTI DI RUMORE**

Strade Contrada Stratola

Altro

**NOTE**

APPALTATORE: Consorzio Soci HIRPINIA - ORSARA AV WEBUILD ITALIA PIZZAROTTI	<b>ITINERARIO NAPOLI – BARI</b>				
PROGETTAZIONE: Mandatario Mandanti ROCKSOIL S.P.A NET ENGINEERING PINI GCF ELETTRI-FER M-INGEGNERIA	<b>RADDOPPIO TRATTA APICE - ORSARA II LOTTO FUNZIONALE HIRPINIA - ORSARA</b>				
PROGETTO ESECUTIVO Schede di censimento dei ricettori	COMMESSA IF3A	LOTTO 02	CODIFICA E ZZ RH	DOCUMENTO IM0000 002	REV. A FOGLIO 54 di 178

**TRATTA HIRPINIA - ORSARA (ITINERARIO NAPOLI-BARI)**  
**PROGETTO ESECUTIVO**  
**Studio Acustico di Cantiere**  
**Schede di censimento dei ricettori**

**CODICE RICETTORE** 48

**LOCALIZZAZIONE DELL'EDIFICIO**

Comune Ariano Irpino

Area di cantiere DT.08

Distanza 160 m

Fascia DPR 459/98 Fuori fascia

Lato linea N-O

Tipologia linea -

**Documentazione fotografica**



**DATI CARATTERISTICI DELL'EDIFICIO**

Tipologia Muratura

Numero di piani 3

Destinazione d'uso Residenziale

Orientamento inclinato

Stato di conservazione sufficiente

**CARATTERIZZAZIONE DEGLI INFISSI**

N. infissi fronte parallelo infrastruttura

N. infissi fronte obliquo lato progr. crescenti

N. infissi fronte obliquo lato progr. decrescenti

Tipologia infissi misto

Stato degli infissi sufficiente

**ALTRE SORGENTI DI RUMORE**

Strade Contrada Stratola

Altro

**NOTE**

APPALTATORE: Consorzio Soci HIRPINIA - ORSARA AV WEBUILD ITALIA PIZZAROTTI	<b>ITINERARIO NAPOLI – BARI</b>				
PROGETTAZIONE: Mandatario Mandanti ROCKSOIL S.P.A NET ENGINEERING PINI GCF ELETTRI-FER M-INGEGNERIA	<b>RADDOPPIO TRATTA APICE - ORSARA II LOTTO FUNZIONALE HIRPINIA - ORSARA</b>				
PROGETTO ESECUTIVO Schede di censimento dei ricettori	COMMESSA IF3A	LOTTO 02	CODIFICA E ZZ RH	DOCUMENTO IM0000 002	REV. A FOGLIO 55 di 178

**TRATTA HIRPINIA - ORSARA (ITINERARIO NAPOLI-BARI)  
PROGETTO ESECUTIVO  
Studio Acustico di Cantiere  
Schede di censimento dei ricettori**

**CODICE RICETTORE** 49

**LOCALIZZAZIONE DELL'EDIFICIO**

Comune Ariano Irpino

Area di cantiere DT.08

Distanza 225 m

Fascia DPR 459/98 Fuori fascia

Lato linea N-O

Tipologia linea -

**Documentazione fotografica**



**DATI CARATTERISTICI DELL'EDIFICIO**

Tipologia Muratura

Numero di piani 2

Destinazione d'uso Residenziale

Orientamento inclinato

Stato di conservazione sufficiente

**CARATTERIZZAZIONE DEGLI INFISSI**

N. infissi fronte parallelo infrastruttura

N. infissi fronte obliquo lato progr. crescenti

N. infissi fronte obliquo lato progr. decrescenti

Tipologia infissi misto

Stato degli infissi sufficiente

**ALTRE SORGENTI DI RUMORE**

Strade Contrada Stratola

Altro

**NOTE**

APPALTATORE: Consorzio Soci HIRPINIA - ORSARA AV WEBUILD ITALIA PIZZAROTTI	<b>ITINERARIO NAPOLI – BARI</b>				
PROGETTAZIONE: Mandatario Mandanti ROCKSOIL S.P.A NET ENGINEERING PINI GCF ELETTRI-FER M-INGEGNERIA	<b>RADDOPPIO TRATTA APICE - ORSARA II LOTTO FUNZIONALE HIRPINIA - ORSARA</b>				
PROGETTO ESECUTIVO Schede di censimento dei ricettori	COMMESSA IF3A	LOTTO 02	CODIFICA E ZZ RH	DOCUMENTO IM0000 002	REV. A FOGLIO 56 di 178

**TRATTA HIRPINIA - ORSARA (ITINERARIO NAPOLI-BARI)**  
**PROGETTO ESECUTIVO**  
**Studio Acustico di Cantiere**  
**Schede di censimento dei ricettori**

**CODICE RICETTORE** 50

**Documentazione fotografica**

**LOCALIZZAZIONE DELL'EDIFICIO**

Comune Ariano Irpino

Area di cantiere DT.08

Distanza 180 m

Fascia DPR 459/98 Fuori fascia

Lato linea N-O

Tipologia linea -



**DATI CARATTERISTICI DELL'EDIFICIO**

Tipologia Muratura

Numero di piani 1

Destinazione d'uso Residenziale

Orientamento inclinato

Stato di conservazione sufficiente

**CARATTERIZZAZIONE DEGLI INFISSI**

N. infissi fronte parallelo infrastruttura

N. infissi fronte obliquo lato progr. crescenti

N. infissi fronte obliquo lato progr. decrescenti

Tipologia infissi misto

Stato degli infissi sufficiente

**ALTRE SORGENTI DI RUMORE**

Strade Contrada Stratola

Altro

**NOTE**

APPALTATORE: Consorzio Soci HIRPINIA - ORSARA AV WEBUILD ITALIA PIZZAROTTI	<b>ITINERARIO NAPOLI – BARI</b>				
PROGETTAZIONE: Mandataria Mandanti ROCKSOIL S.P.A NET ENGINEERING PINI GCF ELETTRI-FER M-INGEGNERIA	<b>RADDOPPIO TRATTA APICE - ORSARA II LOTTO FUNZIONALE HIRPINIA - ORSARA</b>				
PROGETTO ESECUTIVO Schede di censimento dei ricettori	COMMESSA IF3A	LOTTO 02	CODIFICA E ZZ RH	DOCUMENTO IM0000 002	REV. A FOGLIO 57 di 178

**TRATTA HIRPINIA - ORSARA (ITINERARIO NAPOLI-BARI)**  
**PROGETTO ESECUTIVO**  
**Studio Acustico di Cantiere**  
**Schede di censimento dei ricettori**

**CODICE RICETTORE** 51

**LOCALIZZAZIONE DELL'EDIFICIO**

Comune Ariano Irpino

Area di cantiere CO.06

Distanza 105 m

Fascia DPR 459/98 Fuori fascia

Lato linea N-O

Tipologia linea -

**Documentazione fotografica**



**DATI CARATTERISTICI DELL'EDIFICIO**

Tipologia Muratura

Numero di piani 2

Destinazione d'uso Residenziale

Orientamento inclinato

Stato di conservazione sufficiente

**CARATTERIZZAZIONE DEGLI INFISSI**

N. infissi fronte parallelo infrastruttura

N. infissi fronte obliquo lato progr. crescenti

N. infissi fronte obliquo lato progr. decrescenti

Tipologia infissi misto

Stato degli infissi sufficiente

**ALTRE SORGENTI DI RUMORE**

Strade

Altro

**NOTE**





APPALTATORE: Consorzio Soci HIRPINIA - ORSARA AV WEBUILD ITALIA PIZZAROTTI	<b>ITINERARIO NAPOLI – BARI</b>				
PROGETTAZIONE: Mandatario Mandanti ROCKSOIL S.P.A. NET ENGINEERING PINI GCF ELETTRI-FER M-INGEGNERIA	<b>RADDOPPIO TRATTA APICE - ORSARA II LOTTO FUNZIONALE HIRPINIA - ORSARA</b>				
PROGETTO ESECUTIVO Schede di censimento dei ricettori	COMMESSA IF3A	LOTTO 02	CODIFICA E ZZ RH	DOCUMENTO IM0000 002	REV. A FOGLIO 59 di 178

**TRATTA HIRPINIA - ORSARA (ITINERARIO NAPOLI-BARI)**  
**PROGETTO ESECUTIVO**  
**Studio Acustico di Cantiere**  
**Schede di censimento dei ricettori**

**CODICE RICETTORE** 53

**LOCALIZZAZIONE DELL'EDIFICIO**

Comune Ariano Irpino

Area di cantiere DT.08

Distanza 63 m

Fascia DPR 459/98 Fuori fascia

Lato linea N-O

Tipologia linea -

**Documentazione fotografica**



**DATI CARATTERISTICI DELL'EDIFICIO**

Tipologia Muratura

Numero di piani 2

Destinazione d'uso Residenziale

Orientamento inclinato

Stato di conservazione sufficiente

**CARATTERIZZAZIONE DEGLI INFISSI**

N. infissi fronte parallelo infrastruttura

N. infissi fronte obliquo lato progr. crescenti

N. infissi fronte obliquo lato progr. decrescenti

Tipologia infissi misto

Stato degli infissi sufficiente

**ALTRE SORGENTI DI RUMORE**

Strade

Altro

**NOTE**

<b>APPALTATORE:</b> Consorzio                      Soci <b>HIRPINIA - ORSARA AV   WEBUILD ITALIA   PIZZAROTTI</b>	<b>ITINERARIO NAPOLI – BARI</b>					
<b>PROGETTAZIONE:</b> Mandataria                      Mandanti <b>ROCKSOIL S.P.A              NET ENGINEERING              PINI              GCF</b> <b>   ELETTRI-FER                      M-INGEGNERIA</b>	<b>RADDOPPIO TRATTA APICE - ORSARA</b> <b>II LOTTO FUNZIONALE HIRPINIA - ORSARA</b>					
<b>PROGETTO ESECUTIVO</b> Schede di censimento dei ricettori	COMMESSA IF3A	LOTTO 02	CODIFICA E ZZ RH	DOCUMENTO IM0000 002	REV. A	FOGLIO 60 di 178

**TRATTA HIRPINIA - ORSARA (ITINERARIO NAPOLI-BARI)**  
**PROGETTO ESECUTIVO**  
**Studio Acustico di Cantiere**  
**Schede di censimento dei ricettori**

**CODICE RICETTORE**      54

**LOCALIZZAZIONE DELL'EDIFICIO**

Comune                      Ariano Irpino

Area di cantiere              DT.08

Distanza                      100 m

Fascia DPR 459/98              Fuori fascia

Lato linea                      N-O

Tipologia linea                      -

**Documentazione fotografica**



**DATI CARATTERISTICI DELL'EDIFICIO**

Tipologia                      Muratura

Numero di piani                      2

Destinazione d'uso              Residenziale

Orientamento                      inclinato

Stato di conservazione              sufficiente

**CARATTERIZZAZIONE DEGLI INFISSI**

N. infissi fronte parallelo infrastruttura                     

N. infissi fronte obliquo lato progr. crescenti                     

N. infissi fronte obliquo lato progr. decrescenti                     

Tipologia infissi                      misto

Stato degli infissi                      sufficiente

**ALTRE SORGENTI DI RUMORE**

Strade                     

Altro                     

**NOTE**

APPALTATORE: Consorzio Soci HIRPINIA - ORSARA AV WEBUILD ITALIA PIZZAROTTI	<b>ITINERARIO NAPOLI – BARI</b>				
PROGETTAZIONE: Mandatario Mandanti ROCKSOIL S.P.A. NET ENGINEERING PINI GCF ELETTRI-FER M-INGEGNERIA	<b>RADDOPPIO TRATTA APICE - ORSARA II LOTTO FUNZIONALE HIRPINIA - ORSARA</b>				
PROGETTO ESECUTIVO Schede di censimento dei ricettori	COMMESSA IF3A	LOTTO 02	CODIFICA E ZZ RH	DOCUMENTO IM0000 002	REV. A FOGLIO 61 di 178

**TRATTA HIRPINIA - ORSARA (ITINERARIO NAPOLI-BARI)**  
**PROGETTO ESECUTIVO**  
**Studio Acustico di Cantiere**  
**Schede di censimento dei ricettori**

**CODICE RICETTORE** 55

**Documentazione fotografica**

**LOCALIZZAZIONE DELL'EDIFICIO**

Comune Ariano Irpino

Area di cantiere DT.08

Distanza 188 m

Fascia DPR 459/98 Fuori fascia

Lato linea N-O

Tipologia linea -



**DATI CARATTERISTICI DELL'EDIFICIO**

Tipologia Muratura

Numero di piani 3

Destinazione d'uso Residenziale

Orientamento inclinato

Stato di conservazione sufficiente

**CARATTERIZZAZIONE DEGLI INFISSI**

N. infissi fronte parallelo infrastruttura

N. infissi fronte obliquo lato progr. crescenti

N. infissi fronte obliquo lato progr. decrescenti

Tipologia infissi misto

Stato degli infissi sufficiente

**ALTRE SORGENTI DI RUMORE**

Strade

Altro

**NOTE**

APPALTATORE: Consorzio Soci HIRPINIA - ORSARA AV WEBUILD ITALIA PIZZAROTTI	<b>ITINERARIO NAPOLI – BARI</b>				
PROGETTAZIONE: Mandataria Mandanti ROCKSOIL S.P.A. NET ENGINEERING PINI GCF ELETTRI-FER M-INGEGNERIA	<b>RADDOPPIO TRATTA APICE - ORSARA II LOTTO FUNZIONALE HIRPINIA - ORSARA</b>				
PROGETTO ESECUTIVO Schede di censimento dei ricettori	COMMESSA IF3A	LOTTO 02	CODIFICA E ZZ RH	DOCUMENTO IM0000 002	REV. A FOGLIO 62 di 178

**TRATTA HIRPINIA - ORSARA (ITINERARIO NAPOLI-BARI)**  
**PROGETTO ESECUTIVO**  
**Studio Acustico di Cantiere**  
**Schede di censimento dei ricettori**

**CODICE RICETTORE** 56

**LOCALIZZAZIONE DELL'EDIFICIO**

Comune Ariano Irpino

Area di cantiere DT.08

Distanza 252 m

Fascia DPR 459/98 Fuori fascia

Lato linea N-O

Tipologia linea -

**Documentazione fotografica**



**DATI CARATTERISTICI DELL'EDIFICIO**

Tipologia Muratura

Numero di piani 1/2

Destinazione d'uso Residenziale

Orientamento inclinato

Stato di conservazione sufficiente

**CARATTERIZZAZIONE DEGLI INFISSI**

N. infissi fronte parallelo infrastruttura

N. infissi fronte obliquo lato progr. crescenti

N. infissi fronte obliquo lato progr. decrescenti

Tipologia infissi misto

Stato degli infissi sufficiente

**ALTRE SORGENTI DI RUMORE**

Strade

Altro

**NOTE**

APPALTATORE: Consorzio Soci HIRPINIA - ORSARA AV WEBUILD ITALIA PIZZAROTTI	<b>ITINERARIO NAPOLI – BARI</b>				
PROGETTAZIONE: Mandatario Mandanti ROCKSOIL S.P.A NET ENGINEERING PINI GCF ELETTRI-FER M-INGEGNERIA	<b>RADDOPPIO TRATTA APICE - ORSARA II LOTTO FUNZIONALE HIRPINIA - ORSARA</b>				
PROGETTO ESECUTIVO Schede di censimento dei ricettori	COMMESSA IF3A	LOTTO 02	CODIFICA E ZZ RH	DOCUMENTO IM0000 002	REV. A FOGLIO 63 di 178

**TRATTA HIRPINIA - ORSARA (ITINERARIO NAPOLI-BARI)**  
**PROGETTO ESECUTIVO**  
**Studio Acustico di Cantiere**  
**Schede di censimento dei ricettori**

**CODICE RICETTORE** 57

**Documentazione fotografica**

**LOCALIZZAZIONE DELL'EDIFICIO**

Comune Ariano Irpino

Area di cantiere DT.08

Distanza 238 m

Fascia DPR 459/98 Fuori fascia

Lato linea N-O

Tipologia linea -



**DATI CARATTERISTICI DELL'EDIFICIO**

Tipologia Muratura

Numero di piani 1/2

Destinazione d'uso Residenziale

Orientamento inclinato

Stato di conservazione sufficiente

**CARATTERIZZAZIONE DEGLI INFISSI**

N. infissi fronte parallelo infrastruttura

N. infissi fronte obliquo lato progr. crescenti

N. infissi fronte obliquo lato progr. decrescenti

Tipologia infissi misto

Stato degli infissi sufficiente

**ALTRE SORGENTI DI RUMORE**

Strade

Altro

**NOTE**

APPALTATORE: Consorzio Soci HIRPINIA - ORSARA AV WEBUILD ITALIA PIZZAROTTI	<b>ITINERARIO NAPOLI – BARI</b>				
PROGETTAZIONE: Mandataria Mandanti ROCKSOIL S.P.A NET ENGINEERING PINI GCF ELETTRI-FER M-INGEGNERIA	<b>RADDOPPIO TRATTA APICE - ORSARA II LOTTO FUNZIONALE HIRPINIA - ORSARA</b>				
PROGETTO ESECUTIVO Schede di censimento dei ricettori	COMMESSA IF3A	LOTTO 02	CODIFICA E ZZ RH	DOCUMENTO IM0000 002	REV. A FOGLIO 64 di 178

**TRATTA HIRPINIA - ORSARA (ITINERARIO NAPOLI-BARI)**  
**PROGETTO ESECUTIVO**  
**Studio Acustico di Cantiere**  
**Schede di censimento dei ricettori**

**CODICE RICETTORE** 58

**Documentazione fotografica**

**LOCALIZZAZIONE DELL'EDIFICIO**

Comune Ariano Irpino

Area di cantiere DT.08

Distanza 170 m

Fascia DPR 459/98 Fuori fascia

Lato linea N-O

Tipologia linea -



**DATI CARATTERISTICI DELL'EDIFICIO**

Tipologia Muratura

Numero di piani 1

Destinazione d'uso Residenziale

Orientamento inclinato

Stato di conservazione sufficiente

**CARATTERIZZAZIONE DEGLI INFISSI**

N. infissi fronte parallelo infrastruttura

N. infissi fronte obliquo lato progr. crescenti

N. infissi fronte obliquo lato progr. decrescenti

Tipologia infissi misto

Stato degli infissi sufficiente

**ALTRE SORGENTI DI RUMORE**

Strade

Altro

**NOTE**

APPALTATORE: Consorzio Soci HIRPINIA - ORSARA AV WEBUILD ITALIA PIZZAROTTI	<b>ITINERARIO NAPOLI – BARI</b>				
PROGETTAZIONE: Mandatario Mandanti ROCKSOIL S.P.A NET ENGINEERING PINI GCF ELETTRI-FER M-INGEGNERIA	<b>RADDOPPIO TRATTA APICE - ORSARA II LOTTO FUNZIONALE HIRPINIA - ORSARA</b>				
PROGETTO ESECUTIVO Schede di censimento dei ricettori	COMMESSA IF3A	LOTTO 02	CODIFICA E ZZ RH	DOCUMENTO IM0000 002	REV. A FOGLIO 65 di 178

**TRATTA HIRPINIA - ORSARA (ITINERARIO NAPOLI-BARI)**  
**PROGETTO ESECUTIVO**  
**Studio Acustico di Cantiere**  
**Schede di censimento dei ricettori**

**CODICE RICETTORE** 59

**Documentazione fotografica**

**LOCALIZZAZIONE DELL'EDIFICIO**

Comune Ariano Irpino

Area di cantiere DT.08

Distanza 110 m

Fascia DPR 459/98 Fuori fascia

Lato linea N-O

Tipologia linea -



**DATI CARATTERISTICI DELL'EDIFICIO**

Tipologia Muratura

Numero di piani 2/3

Destinazione d'uso Residenziale

Orientamento inclinato

Stato di conservazione sufficiente

**CARATTERIZZAZIONE DEGLI INFISSI**

N. infissi fronte parallelo infrastruttura

N. infissi fronte obliquo lato progr. crescenti

N. infissi fronte obliquo lato progr. decrescenti

Tipologia infissi misto

Stato degli infissi sufficiente

**ALTRE SORGENTI DI RUMORE**

Strade

Altro

**NOTE**





APPALTATORE: Consorzio Soci HIRPINIA - ORSARA AV WEBUILD ITALIA PIZZAROTTI	<b>ITINERARIO NAPOLI – BARI</b>				
PROGETTAZIONE: Mandataria Mandanti ROCKSOIL S.P.A NET ENGINEERING PINI GCF ELETTRI-FER M-INGEGNERIA	<b>RADDOPPIO TRATTA APICE - ORSARA II LOTTO FUNZIONALE HIRPINIA - ORSARA</b>				
PROGETTO ESECUTIVO Schede di censimento dei ricettori	COMMESSA IF3A	LOTTO 02	CODIFICA E ZZ RH	DOCUMENTO IM0000 002	REV. A FOGLIO 67 di 178

**TRATTA HIRPINIA - ORSARA (ITINERARIO NAPOLI-BARI)**  
**PROGETTO ESECUTIVO**  
**Studio Acustico di Cantiere**  
**Schede di censimento dei ricettori**

**CODICE RICETTORE** 61

**LOCALIZZAZIONE DELL'EDIFICIO**

Comune Ariano Irpino

Area di cantiere DT.08

Distanza 105 m

Fascia DPR 459/98 Fuori fascia

Lato linea N-O

Tipologia linea -

**Documentazione fotografica**



**DATI CARATTERISTICI DELL'EDIFICIO**

Tipologia Muratura

Numero di piani 2

Destinazione d'uso Residenziale

Orientamento inclinato

Stato di conservazione sufficiente

**CARATTERIZZAZIONE DEGLI INFISSI**

N. infissi fronte parallelo infrastruttura

N. infissi fronte obliquo lato progr. crescenti

N. infissi fronte obliquo lato progr. decrescenti

Tipologia infissi misto

Stato degli infissi sufficiente

**ALTRE SORGENTI DI RUMORE**

Strade

Altro

**NOTE**

APPALTATORE: Consorzio Soci HIRPINIA - ORSARA AV WEBUILD ITALIA PIZZAROTTI	<b>ITINERARIO NAPOLI – BARI</b>				
PROGETTAZIONE: Mandatario Mandanti ROCKSOIL S.P.A NET ENGINEERING PINI GCF ELETTRI-FER M-INGEGNERIA	<b>RADDOPPIO TRATTA APICE - ORSARA II LOTTO FUNZIONALE HIRPINIA - ORSARA</b>				
PROGETTO ESECUTIVO Schede di censimento dei ricettori	COMMESSA IF3A	LOTTO 02	CODIFICA E ZZ RH	DOCUMENTO IM0000 002	REV. A FOGLIO 68 di 178

**TRATTA HIRPINIA - ORSARA (ITINERARIO NAPOLI-BARI)**  
**PROGETTO ESECUTIVO**  
**Studio Acustico di Cantiere**  
**Schede di censimento dei ricettori**

**CODICE RICETTORE** 62

**LOCALIZZAZIONE DELL'EDIFICIO**

Comune Ariano Irpino

Area di cantiere DT.08

Distanza 130 m

Fascia DPR 459/98 Fuori fascia

Lato linea N-O

Tipologia linea -

**Documentazione fotografica**



**DATI CARATTERISTICI DELL'EDIFICIO**

Tipologia Muratura

Numero di piani 2

Destinazione d'uso Residenziale

Orientamento inclinato

Stato di conservazione sufficiente

**CARATTERIZZAZIONE DEGLI INFISSI**

N. infissi fronte parallelo infrastruttura

N. infissi fronte obliquo lato progr. crescenti

N. infissi fronte obliquo lato progr. decrescenti

Tipologia infissi misto

Stato degli infissi sufficiente

**ALTRE SORGENTI DI RUMORE**

Strade

Altro

**NOTE**

APPALTATORE: Consorzio Soci HIRPINIA - ORSARA AV WEBUILD ITALIA PIZZAROTTI	<b>ITINERARIO NAPOLI – BARI</b>				
PROGETTAZIONE: Mandataria Mandanti ROCKSOIL S.P.A NET ENGINEERING PINI GCF ELETTRI-FER M-INGEGNERIA	<b>RADDOPPIO TRATTA APICE - ORSARA II LOTTO FUNZIONALE HIRPINIA - ORSARA</b>				
PROGETTO ESECUTIVO Schede di censimento dei ricettori	COMMESSA IF3A	LOTTO 02	CODIFICA E ZZ RH	DOCUMENTO IM0000 002	REV. A FOGLIO 69 di 178

**TRATTA HIRPINIA - ORSARA (ITINERARIO NAPOLI-BARI)  
PROGETTO ESECUTIVO  
Studio Acustico di Cantiere  
Schede di censimento dei ricettori**

**CODICE RICETTORE** 63

**LOCALIZZAZIONE DELL'EDIFICIO**

Comune Ariano Irpino

Area di cantiere DT.08

Distanza 80 m

Fascia DPR 459/98 Fuori fascia

Lato linea N-O

Tipologia linea -

**Documentazione fotografica**



**DATI CARATTERISTICI DELL'EDIFICIO**

Tipologia Muratura

Numero di piani 3

Destinazione d'uso Residenziale

Orientamento inclinato

Stato di conservazione sufficiente

**CARATTERIZZAZIONE DEGLI INFISSI**

N. infissi fronte parallelo infrastruttura

N. infissi fronte obliquo lato progr. crescenti

N. infissi fronte obliquo lato progr. decrescenti

Tipologia infissi misto

Stato degli infissi sufficiente

**ALTRE SORGENTI DI RUMORE**

Strade

Altro

**NOTE**

APPALTATORE: Consorzio Soci HIRPINIA - ORSARA AV WEBUILD ITALIA PIZZAROTTI	<b>ITINERARIO NAPOLI – BARI</b>				
PROGETTAZIONE: Mandatario Mandanti ROCKSOIL S.P.A. NET ENGINEERING PINI GCF ELETTRI-FER M-INGEGNERIA	<b>RADDOPPIO TRATTA APICE - ORSARA II LOTTO FUNZIONALE HIRPINIA - ORSARA</b>				
PROGETTO ESECUTIVO Schede di censimento dei ricettori	COMMESSA IF3A	LOTTO 02	CODIFICA E ZZ RH	DOCUMENTO IM0000 002	REV. A FOGLIO 70 di 178

**TRATTA HIRPINIA - ORSARA (ITINERARIO NAPOLI-BARI)**  
**PROGETTO ESECUTIVO**  
**Studio Acustico di Cantiere**  
**Schede di censimento dei ricettori**

**CODICE RICETTORE** 64

**Documentazione fotografica**

**LOCALIZZAZIONE DELL'EDIFICIO**

Comune Ariano Irpino

Area di cantiere DT.08

Distanza 68 m

Fascia DPR 459/98 Fuori fascia

Lato linea N-O

Tipologia linea -



**DATI CARATTERISTICI DELL'EDIFICIO**

Tipologia Muratura

Numero di piani 1

Destinazione d'uso Residenziale

Orientamento inclinato

Stato di conservazione sufficiente

**CARATTERIZZAZIONE DEGLI INFISSI**

N. infissi fronte parallelo infrastruttura

N. infissi fronte obliquo lato progr. crescenti

N. infissi fronte obliquo lato progr. decrescenti

Tipologia infissi misto

Stato degli infissi sufficiente

**ALTRE SORGENTI DI RUMORE**

Strade

Altro

**NOTE**

APPALTATORE: Consorzio Soci HIRPINIA - ORSARA AV WEBUILD ITALIA PIZZAROTTI	<b>ITINERARIO NAPOLI – BARI</b>				
PROGETTAZIONE: Mandatario Mandanti ROCKSOIL S.P.A. NET ENGINEERING PINI GCF ELETTRI-FER M-INGEGNERIA	<b>RADDOPPIO TRATTA APICE - ORSARA II LOTTO FUNZIONALE HIRPINIA - ORSARA</b>				
PROGETTO ESECUTIVO Schede di censimento dei ricettori	COMMESSA IF3A	LOTTO 02	CODIFICA E ZZ RH	DOCUMENTO IM0000 002	REV. A FOGLIO 71 di 178

**TRATTA HIRPINIA - ORSARA (ITINERARIO NAPOLI-BARI)**  
**PROGETTO ESECUTIVO**  
**Studio Acustico di Cantiere**  
**Schede di censimento dei ricettori**

**CODICE RICETTORE** 65

**LOCALIZZAZIONE DELL'EDIFICIO**

Comune Ariano Irpino

Area di cantiere DT.08

Distanza 60 m

Fascia DPR 459/98 Fuori fascia

Lato linea N-O

Tipologia linea -

**Documentazione fotografica**



**DATI CARATTERISTICI DELL'EDIFICIO**

Tipologia Muratura

Numero di piani 1/2

Destinazione d'uso Residenziale

Orientamento inclinato

Stato di conservazione sufficiente

**CARATTERIZZAZIONE DEGLI INFISSI**

N. infissi fronte parallelo infrastruttura

N. infissi fronte obliquo lato progr. crescenti

N. infissi fronte obliquo lato progr. decrescenti

Tipologia infissi misto

Stato degli infissi sufficiente

**ALTRE SORGENTI DI RUMORE**

Strade

Altro

**NOTE**







APPALTATORE: Consorzio Soci HIRPINIA - ORSARA AV WEBUILD ITALIA PIZZAROTTI	<b>ITINERARIO NAPOLI – BARI</b>				
PROGETTAZIONE: Mandatario Mandanti ROCKSOIL S.P.A. NET ENGINEERING PINI GCF ELETTRI-FER M-INGEGNERIA	<b>RADDOPPIO TRATTA APICE - ORSARA II LOTTO FUNZIONALE HIRPINIA - ORSARA</b>				
PROGETTO ESECUTIVO Schede di censimento dei ricettori	COMMESSA IF3A	LOTTO 02	CODIFICA E ZZ RH	DOCUMENTO IM0000 002	REV. A FOGLIO 73 di 178

**TRATTA HIRPINIA - ORSARA (ITINERARIO NAPOLI-BARI)**  
**PROGETTO ESECUTIVO**  
**Studio Acustico di Cantiere**  
**Schede di censimento dei ricettori**

**CODICE RICETTORE** 67

**Documentazione fotografica**

**LOCALIZZAZIONE DELL'EDIFICIO**

Comune Ariano Irpino

Area di cantiere DT.08

Distanza 47 m

Fascia DPR 459/98 Fuori fascia

Lato linea N-O

Tipologia linea -



**DATI CARATTERISTICI DELL'EDIFICIO**

Tipologia Muratura

Numero di piani 2

Destinazione d'uso Residenziale

Orientamento inclinato

Stato di conservazione sufficiente

**CARATTERIZZAZIONE DEGLI INFISSI**

N. infissi fronte parallelo infrastruttura

N. infissi fronte obliquo lato progr. crescenti

N. infissi fronte obliquo lato progr. decrescenti

Tipologia infissi misto

Stato degli infissi sufficiente

**ALTRE SORGENTI DI RUMORE**

Strade

Altro

**NOTE**



APPALTATORE: Consorzio Soci HIRPINIA - ORSARA AV WEBUILD ITALIA PIZZAROTTI	<b>ITINERARIO NAPOLI – BARI</b>				
PROGETTAZIONE: Mandatario Mandanti ROCKSOIL S.P.A. NET ENGINEERING PINI GCF ELETTRI-FER M-INGEGNERIA	<b>RADDOPPIO TRATTA APICE - ORSARA II LOTTO FUNZIONALE HIRPINIA - ORSARA</b>				
PROGETTO ESECUTIVO Schede di censimento dei ricettori	COMMESSA IF3A	LOTTO 02	CODIFICA E ZZ RH	DOCUMENTO IM0000 002	REV. A FOGLIO 75 di 178

**TRATTA HIRPINIA - ORSARA (ITINERARIO NAPOLI-BARI)**  
**PROGETTO ESECUTIVO**  
**Studio Acustico di Cantiere**  
**Schede di censimento dei ricettori**

**CODICE RICETTORE** 69

**Documentazione fotografica**

**LOCALIZZAZIONE DELL'EDIFICIO**

Comune Ariano Irpino

Area di cantiere DT.08

Distanza 13 m

Fascia DPR 459/98 Fuori fascia

Lato linea N-O

Tipologia linea -



**DATI CARATTERISTICI DELL'EDIFICIO**

Tipologia Muratura

Numero di piani 1

Destinazione d'uso Residenziale

Orientamento inclinato

Stato di conservazione sufficiente

**CARATTERIZZAZIONE DEGLI INFISSI**

N. infissi fronte parallelo infrastruttura

N. infissi fronte obliquo lato progr. crescenti

N. infissi fronte obliquo lato progr. decrescenti

Tipologia infissi misto

Stato degli infissi sufficiente

**ALTRE SORGENTI DI RUMORE**

Strade

Altro

**NOTE**

APPALTATORE: Consorzio Soci HIRPINIA - ORSARA AV WEBUILD ITALIA PIZZAROTTI	<b>ITINERARIO NAPOLI – BARI</b>				
PROGETTAZIONE: Mandataria Mandanti ROCKSOIL S.P.A NET ENGINEERING PINI GCF ELETTRI-FER M-INGEGNERIA	<b>RADDOPPIO TRATTA APICE - ORSARA II LOTTO FUNZIONALE HIRPINIA - ORSARA</b>				
PROGETTO ESECUTIVO Schede di censimento dei ricettori	COMMESSA IF3A	LOTTO 02	CODIFICA E ZZ RH	DOCUMENTO IM0000 002	REV. A FOGLIO 76 di 178

**TRATTA HIRPINIA - ORSARA (ITINERARIO NAPOLI-BARI)  
PROGETTO ESECUTIVO  
Studio Acustico di Cantiere  
Schede di censimento dei ricettori**

**CODICE RICETTORE** 70

**LOCALIZZAZIONE DELL'EDIFICIO**

Comune Ariano Irpino

Area di cantiere DT.08

Distanza 70 m

Fascia DPR 459/98 Fuori fascia

Lato linea N-O

Tipologia linea -

**Documentazione fotografica**



**DATI CARATTERISTICI DELL'EDIFICIO**

Tipologia Muratura

Numero di piani 2

Destinazione d'uso Residenziale

Orientamento inclinato

Stato di conservazione sufficiente

**CARATTERIZZAZIONE DEGLI INFISSI**

N. infissi fronte parallelo infrastruttura

N. infissi fronte obliquo lato progr. crescenti

N. infissi fronte obliquo lato progr. decrescenti

Tipologia infissi misto

Stato degli infissi sufficiente

**ALTRE SORGENTI DI RUMORE**

Strade

Altro

**NOTE**

APPALTATORE: Consorzio Soci HIRPINIA - ORSARA AV WEBUILD ITALIA PIZZAROTTI	<b>ITINERARIO NAPOLI – BARI</b>				
PROGETTAZIONE: Mandatario Mandanti ROCKSOIL S.P.A NET ENGINEERING PINI GCF ELETTRI-FER M-INGEGNERIA	<b>RADDOPPIO TRATTA APICE - ORSARA II LOTTO FUNZIONALE HIRPINIA - ORSARA</b>				
PROGETTO ESECUTIVO Schede di censimento dei ricettori	COMMESSA IF3A	LOTTO 02	CODIFICA E ZZ RH	DOCUMENTO IM0000 002	REV. A FOGLIO 77 di 178

**TRATTA HIRPINIA - ORSARA (ITINERARIO NAPOLI-BARI)  
PROGETTO ESECUTIVO  
Studio Acustico di Cantiere  
Schede di censimento dei ricettori**

**CODICE RICETTORE** 71

**LOCALIZZAZIONE DELL'EDIFICIO**

Comune Ariano Irpino

Area di cantiere DT.08

Distanza 40 m

Fascia DPR 459/98 Fuori fascia

Lato linea N-O

Tipologia linea -

**Documentazione fotografica**



**DATI CARATTERISTICI DELL'EDIFICIO**

Tipologia Muratura

Numero di piani 2

Destinazione d'uso Residenziale

Orientamento inclinato

Stato di conservazione sufficiente

**CARATTERIZZAZIONE DEGLI INFISSI**

N. infissi fronte parallelo infrastruttura

N. infissi fronte obliquo lato progr. crescenti

N. infissi fronte obliquo lato progr. decrescenti

Tipologia infissi misto

Stato degli infissi sufficiente

**ALTRE SORGENTI DI RUMORE**

Strade

Altro

**NOTE**

APPALTATORE: Consorzio Soci HIRPINIA - ORSARA AV WEBUILD ITALIA PIZZAROTTI	<b>ITINERARIO NAPOLI – BARI</b>				
PROGETTAZIONE: Mandatario Mandanti ROCKSOIL S.P.A. NET ENGINEERING PINI GCF ELETTRI-FER M-INGEGNERIA	<b>RADDOPPIO TRATTA APICE - ORSARA II LOTTO FUNZIONALE HIRPINIA - ORSARA</b>				
PROGETTO ESECUTIVO Schede di censimento dei ricettori	COMMESSA IF3A	LOTTO 02	CODIFICA E ZZ RH	DOCUMENTO IM0000 002	REV. A FOGLIO 78 di 178

**TRATTA HIRPINIA - ORSARA (ITINERARIO NAPOLI-BARI)**  
**PROGETTO ESECUTIVO**  
**Studio Acustico di Cantiere**  
**Schede di censimento dei ricettori**

**CODICE RICETTORE** 72

**Documentazione fotografica**

**LOCALIZZAZIONE DELL'EDIFICIO**

Comune Ariano Irpino

Area di cantiere DT.08

Distanza 30 m

Fascia DPR 459/98 Fuori fascia

Lato linea N-O

Tipologia linea -



**DATI CARATTERISTICI DELL'EDIFICIO**

Tipologia Muratura

Numero di piani 3

Destinazione d'uso Residenziale

Orientamento inclinato

Stato di conservazione sufficiente

**CARATTERIZZAZIONE DEGLI INFISSI**

N. infissi fronte parallelo infrastruttura

N. infissi fronte obliquo lato progr. crescenti

N. infissi fronte obliquo lato progr. decrescenti

Tipologia infissi misto

Stato degli infissi sufficiente

**ALTRE SORGENTI DI RUMORE**

Strade

Altro

**NOTE**





APPALTATORE: Consorzio Soci HIRPINIA - ORSARA AV WEBUILD ITALIA PIZZAROTTI	<b>ITINERARIO NAPOLI – BARI</b>				
PROGETTAZIONE: Mandatario Mandanti ROCKSOIL S.P.A NET ENGINEERING PINI GCF ELETTRI-FER M-INGEGNERIA	<b>RADDOPPIO TRATTA APICE - ORSARA II LOTTO FUNZIONALE HIRPINIA - ORSARA</b>				
PROGETTO ESECUTIVO Schede di censimento dei ricettori	COMMESSA IF3A	LOTTO 02	CODIFICA E ZZ RH	DOCUMENTO IM0000 002	REV. A FOGLIO 80 di 178

**TRATTA HIRPINIA - ORSARA (ITINERARIO NAPOLI-BARI)**  
**PROGETTO ESECUTIVO**  
**Studio Acustico di Cantiere**  
**Schede di censimento dei ricettori**

**CODICE RICETTORE** 74

**LOCALIZZAZIONE DELL'EDIFICIO**

Comune Ariano Irpino

Area di cantiere DT.08

Distanza 18 m

Fascia DPR 459/98 Fuori fascia

Lato linea N-O

Tipologia linea -

**Documentazione fotografica**



**DATI CARATTERISTICI DELL'EDIFICIO**

Tipologia Muratura

Numero di piani 2

Destinazione d'uso Residenziale

Orientamento inclinato

Stato di conservazione sufficiente

**CARATTERIZZAZIONE DEGLI INFISSI**

N. infissi fronte parallelo infrastruttura

N. infissi fronte obliquo lato progr. crescenti

N. infissi fronte obliquo lato progr. decrescenti

Tipologia infissi misto

Stato degli infissi sufficiente

**ALTRE SORGENTI DI RUMORE**

Strade

Altro

**NOTE**

APPALTATORE: Consorzio Soci HIRPINIA - ORSARA AV WEBUILD ITALIA PIZZAROTTI	<b>ITINERARIO NAPOLI – BARI</b>				
PROGETTAZIONE: Mandatario Mandanti ROCKSOIL S.P.A NET ENGINEERING PINI GCF ELETTRI-FER M-INGEGNERIA	<b>RADDOPPIO TRATTA APICE - ORSARA II LOTTO FUNZIONALE HIRPINIA - ORSARA</b>				
PROGETTO ESECUTIVO Schede di censimento dei ricettori	COMMESSA IF3A	LOTTO 02	CODIFICA E ZZ RH	DOCUMENTO IM0000 002	REV. A FOGLIO 81 di 178

**TRATTA HIRPINIA - ORSARA (ITINERARIO NAPOLI-BARI)**  
**PROGETTO ESECUTIVO**  
**Studio Acustico di Cantiere**  
**Schede di censimento dei ricettori**

**CODICE RICETTORE** 75

**LOCALIZZAZIONE DELL'EDIFICIO**

Comune Ariano Irpino

Area di cantiere DT.08

Distanza 43 m

Fascia DPR 459/98 Fuori fascia

Lato linea N-O

Tipologia linea -

**Documentazione fotografica**



**DATI CARATTERISTICI DELL'EDIFICIO**

Tipologia Muratura

Numero di piani 3

Destinazione d'uso Residenziale

Orientamento inclinato

Stato di conservazione sufficiente

**CARATTERIZZAZIONE DEGLI INFISSI**

N. infissi fronte parallelo infrastruttura

N. infissi fronte obliquo lato progr. crescenti

N. infissi fronte obliquo lato progr. decrescenti

Tipologia infissi misto

Stato degli infissi sufficiente

**ALTRE SORGENTI DI RUMORE**

Strade

Altro

**NOTE**



APPALTATORE: Consorzio Soci HIRPINIA - ORSARA AV WEBUILD ITALIA PIZZAROTTI	<b>ITINERARIO NAPOLI – BARI</b>				
PROGETTAZIONE: Mandataria Mandanti ROCKSOIL S.P.A NET ENGINEERING PINI GCF ELETTRI-FER M-INGEGNERIA	<b>RADDOPPIO TRATTA APICE - ORSARA II LOTTO FUNZIONALE HIRPINIA - ORSARA</b>				
PROGETTO ESECUTIVO Schede di censimento dei ricettori	COMMESSA IF3A	LOTTO 02	CODIFICA E ZZ RH	DOCUMENTO IM0000 002	REV. A FOGLIO 83 di 178

**TRATTA HIRPINIA - ORSARA (ITINERARIO NAPOLI-BARI)  
PROGETTO ESECUTIVO  
Studio Acustico di Cantiere  
Schede di censimento dei ricettori**

**CODICE RICETTORE** 77

**LOCALIZZAZIONE DELL'EDIFICIO**

Comune Ariano Irpino

Area di cantiere DT.08

Distanza 140 m

Fascia DPR 459/98 Fuori fascia

Lato linea N-O

Tipologia linea -

**Documentazione fotografica**



**DATI CARATTERISTICI DELL'EDIFICIO**

Tipologia Muratura

Numero di piani 2

Destinazione d'uso Residenziale

Orientamento inclinato

Stato di conservazione sufficiente

**CARATTERIZZAZIONE DEGLI INFISSI**

N. infissi fronte parallelo infrastruttura

N. infissi fronte obliquo lato progr. crescenti

N. infissi fronte obliquo lato progr. decrescenti

Tipologia infissi misto

Stato degli infissi sufficiente

**ALTRE SORGENTI DI RUMORE**

Strade

Altro

**NOTE**

APPALTATORE: Consorzio Soci HIRPINIA - ORSARA AV WEBUILD ITALIA PIZZAROTTI	<b>ITINERARIO NAPOLI – BARI</b>				
PROGETTAZIONE: Mandatario Mandanti ROCKSOIL S.P.A. NET ENGINEERING PINI GCF ELETTRI-FER M-INGEGNERIA	<b>RADDOPPIO TRATTA APICE - ORSARA II LOTTO FUNZIONALE HIRPINIA - ORSARA</b>				
PROGETTO ESECUTIVO Schede di censimento dei ricettori	COMMESSA IF3A	LOTTO 02	CODIFICA E ZZ RH	DOCUMENTO IM0000 002	REV. A FOGLIO 84 di 178

**TRATTA HIRPINIA - ORSARA (ITINERARIO NAPOLI-BARI)**  
**PROGETTO ESECUTIVO**  
**Studio Acustico di Cantiere**  
**Schede di censimento dei ricettori**

**CODICE RICETTORE** 78

**Documentazione fotografica**

**LOCALIZZAZIONE DELL'EDIFICIO**

Comune Ariano Irpino

Area di cantiere DT.08

Distanza 168 m

Fascia DPR 459/98 Fuori fascia

Lato linea N-O

Tipologia linea -



**DATI CARATTERISTICI DELL'EDIFICIO**

Tipologia Muratura

Numero di piani 2

Destinazione d'uso Residenziale

Orientamento inclinato

Stato di conservazione sufficiente

**CARATTERIZZAZIONE DEGLI INFISSI**

N. infissi fronte parallelo infrastruttura

N. infissi fronte obliquo lato progr. crescenti

N. infissi fronte obliquo lato progr. decrescenti

Tipologia infissi misto

Stato degli infissi sufficiente

**ALTRE SORGENTI DI RUMORE**

Strade

Altro

**NOTE**

APPALTATORE: Consorzio Soci HIRPINIA - ORSARA AV WEBUILD ITALIA PIZZAROTTI	<b>ITINERARIO NAPOLI – BARI</b>				
PROGETTAZIONE: Mandatario Mandanti ROCKSOIL S.P.A. NET ENGINEERING PINI GCF ELETTRI-FER M-INGEGNERIA	<b>RADDOPPIO TRATTA APICE - ORSARA II LOTTO FUNZIONALE HIRPINIA - ORSARA</b>				
PROGETTO ESECUTIVO Schede di censimento dei ricettori	COMMESSA IF3A	LOTTO 02	CODIFICA E ZZ RH	DOCUMENTO IM0000 002	REV. A FOGLIO 85 di 178

**TRATTA HIRPINIA - ORSARA (ITINERARIO NAPOLI-BARI)  
PROGETTO ESECUTIVO  
Studio Acustico di Cantiere  
Schede di censimento dei ricettori**

**CODICE RICETTORE** 79

**LOCALIZZAZIONE DELL'EDIFICIO**

Comune Ariano Irpino

Area di cantiere DT.08

Distanza 155 m

Fascia DPR 459/98 Fuori fascia

Lato linea N-O

Tipologia linea -

**Documentazione fotografica**



**DATI CARATTERISTICI DELL'EDIFICIO**

Tipologia Muratura

Numero di piani 3

Destinazione d'uso Residenziale

Orientamento inclinato

Stato di conservazione sufficiente

**CARATTERIZZAZIONE DEGLI INFISSI**

N. infissi fronte parallelo infrastruttura

N. infissi fronte obliquo lato progr. crescenti

N. infissi fronte obliquo lato progr. decrescenti

Tipologia infissi misto

Stato degli infissi sufficiente

**ALTRE SORGENTI DI RUMORE**

Strade

Altro

**NOTE**

APPALTATORE: Consorzio Soci HIRPINIA - ORSARA AV WEBUILD ITALIA PIZZAROTTI	<b>ITINERARIO NAPOLI – BARI</b>				
PROGETTAZIONE: Mandatario Mandanti ROCKSOIL S.P.A. NET ENGINEERING PINI GCF ELETTRI-FER M-INGEGNERIA	<b>RADDOPPIO TRATTA APICE - ORSARA II LOTTO FUNZIONALE HIRPINIA - ORSARA</b>				
PROGETTO ESECUTIVO Schede di censimento dei ricettori	COMMESSA IF3A	LOTTO 02	CODIFICA E ZZ RH	DOCUMENTO IM0000 002	REV. A FOGLIO 86 di 178

**TRATTA HIRPINIA - ORSARA (ITINERARIO NAPOLI-BARI)**  
**PROGETTO ESECUTIVO**  
**Studio Acustico di Cantiere**  
**Schede di censimento dei ricettori**

**CODICE RICETTORE** 80

**Documentazione fotografica**

**LOCALIZZAZIONE DELL'EDIFICIO**

Comune Ariano Irpino

Area di cantiere DT.08

Distanza 210 m

Fascia DPR 459/98 Fuori fascia

Lato linea N-O

Tipologia linea -



**DATI CARATTERISTICI DELL'EDIFICIO**

Tipologia Muratura

Numero di piani 1

Destinazione d'uso Residenziale

Orientamento inclinato

Stato di conservazione sufficiente

**CARATTERIZZAZIONE DEGLI INFISSI**

N. infissi fronte parallelo infrastruttura

N. infissi fronte obliquo lato progr. crescenti

N. infissi fronte obliquo lato progr. decrescenti

Tipologia infissi misto

Stato degli infissi sufficiente

**ALTRE SORGENTI DI RUMORE**

Strade

Altro

**NOTE**



APPALTATORE: Consorzio Soci HIRPINIA - ORSARA AV WEBUILD ITALIA PIZZAROTTI	<b>ITINERARIO NAPOLI – BARI</b>				
PROGETTAZIONE: Mandatario Mandanti ROCKSOIL S.P.A NET ENGINEERING PINI GCF ELETTRI-FER M-INGEGNERIA	<b>RADDOPPIO TRATTA APICE - ORSARA II LOTTO FUNZIONALE HIRPINIA - ORSARA</b>				
PROGETTO ESECUTIVO Schede di censimento dei ricettori	COMMESSA IF3A	LOTTO 02	CODIFICA E ZZ RH	DOCUMENTO IM0000 002	REV. A FOGLIO 87 di 178

**TRATTA HIRPINIA - ORSARA (ITINERARIO NAPOLI-BARI)**  
**PROGETTO ESECUTIVO**  
**Studio Acustico di Cantiere**  
**Schede di censimento dei ricettori**

**CODICE RICETTORE** 81

**LOCALIZZAZIONE DELL'EDIFICIO**

Comune Ariano Irpino

Area di cantiere DT.08

Distanza 180 m

Fascia DPR 459/98 Fuori fascia

Lato linea N-O

Tipologia linea -

**Documentazione fotografica**



**DATI CARATTERISTICI DELL'EDIFICIO**

Tipologia Muratura

Numero di piani 2

Destinazione d'uso Residenziale

Orientamento inclinato

Stato di conservazione sufficiente

**CARATTERIZZAZIONE DEGLI INFISSI**

N. infissi fronte parallelo infrastruttura

N. infissi fronte obliquo lato progr. crescenti

N. infissi fronte obliquo lato progr. decrescenti

Tipologia infissi misto

Stato degli infissi sufficiente

**ALTRE SORGENTI DI RUMORE**

Strade

Altro

**NOTE**

APPALTATORE: Consorzio Soci HIRPINIA - ORSARA AV WEBUILD ITALIA PIZZAROTTI	<b>ITINERARIO NAPOLI – BARI</b>				
PROGETTAZIONE: Mandatario Mandanti ROCKSOIL S.P.A NET ENGINEERING PINI GCF ELETTRI-FER M-INGEGNERIA	<b>RADDOPPIO TRATTA APICE - ORSARA II LOTTO FUNZIONALE HIRPINIA - ORSARA</b>				
PROGETTO ESECUTIVO Schede di censimento dei ricettori	COMMESSA IF3A	LOTTO 02	CODIFICA E ZZ RH	DOCUMENTO IM0000 002	REV. A FOGLIO 88 di 178

**TRATTA HIRPINIA - ORSARA (ITINERARIO NAPOLI-BARI)**  
**PROGETTO ESECUTIVO**  
**Studio Acustico di Cantiere**  
**Schede di censimento dei ricettori**

**CODICE RICETTORE** 82

**LOCALIZZAZIONE DELL'EDIFICIO**

Comune Ariano Irpino

Area di cantiere DT.08

Distanza 230 m

Fascia DPR 459/98 Fuori fascia

Lato linea N-O

Tipologia linea -

**Documentazione fotografica**



**DATI CARATTERISTICI DELL'EDIFICIO**

Tipologia Muratura

Numero di piani 2

Destinazione d'uso Residenziale

Orientamento inclinato

Stato di conservazione sufficiente

**CARATTERIZZAZIONE DEGLI INFISSI**

N. infissi fronte parallelo infrastruttura

N. infissi fronte obliquo lato progr. crescenti

N. infissi fronte obliquo lato progr. decrescenti

Tipologia infissi misto

Stato degli infissi sufficiente

**ALTRE SORGENTI DI RUMORE**

Strade

Altro

**NOTE**

APPALTATORE: Consorzio Soci HIRPINIA - ORSARA AV WEBUILD ITALIA PIZZAROTTI	<b>ITINERARIO NAPOLI – BARI</b>  <b>RADDOPPIO TRATTA APICE - ORSARA</b> <b>II LOTTO FUNZIONALE HIRPINIA - ORSARA</b>
PROGETTAZIONE: Mandatario Mandanti ROCKSOIL S.P.A NET ENGINEERING PINI GCF ELETTRI-FER M-INGEGNERIA	
PROGETTO ESECUTIVO Schede di censimento dei ricettori	COMMESSA LOTTO CODIFICA DOCUMENTO REV. FOGLIO IF3A 02 E ZZ RH IM0000 002 A 89 di 178

**TRATTA HIRPINIA - ORSARA (ITINERARIO NAPOLI-BARI)**  
**PROGETTO ESECUTIVO**  
**Studio Acustico di Cantiere**  
**Schede di censimento dei ricettori**

**CODICE RICETTORE** 83

**LOCALIZZAZIONE DELL'EDIFICIO**

Comune Ariano Irpino

Area di cantiere DT.08

Distanza 205 m

Fascia DPR 459/98 Fuori fascia

Lato linea N-O

Tipologia linea -

**Documentazione fotografica**



**DATI CARATTERISTICI DELL'EDIFICIO**

Tipologia Muratura

Numero di piani 2

Destinazione d'uso Residenziale

Orientamento inclinato

Stato di conservazione sufficiente

**CARATTERIZZAZIONE DEGLI INFISSI**

N. infissi fronte parallelo infrastruttura

N. infissi fronte obliquo lato progr. crescenti

N. infissi fronte obliquo lato progr. decrescenti

Tipologia infissi misto

Stato degli infissi sufficiente

**ALTRE SORGENTI DI RUMORE**

Strade

Altro

**NOTE**

APPALTATORE: Consorzio Soci HIRPINIA - ORSARA AV WEBUILD ITALIA PIZZAROTTI	<b>ITINERARIO NAPOLI – BARI</b>				
PROGETTAZIONE: Mandataria Mandanti ROCKSOIL S.P.A. NET ENGINEERING PINI GCF ELETTRI-FER M-INGEGNERIA	<b>RADDOPPIO TRATTA APICE - ORSARA II LOTTO FUNZIONALE HIRPINIA - ORSARA</b>				
PROGETTO ESECUTIVO Schede di censimento dei ricettori	COMMESSA IF3A	LOTTO 02	CODIFICA E ZZ RH	DOCUMENTO IM0000 002	REV. A FOGLIO 90 di 178

**TRATTA HIRPINIA - ORSARA (ITINERARIO NAPOLI-BARI)  
PROGETTO ESECUTIVO  
Studio Acustico di Cantiere  
Schede di censimento dei ricettori**

<b>CODICE RICETTORE</b>	84
-------------------------	----

**LOCALIZZAZIONE DELL'EDIFICIO**

Comune	Ariano Irpino
Area di cantiere	DT.08
Distanza	210 m
Fascia DPR 459/98	Fuori fascia
Lato linea	N-O
Tipologia linea	-

**Documentazione fotografica**



**DATI CARATTERISTICI DELL'EDIFICIO**

Tipologia	Muratura	Numero di piani	2
Destinazione d'uso	Residenziale	Orientamento	inclinato
		Stato di conservazione	sufficiente

**CARATTERIZZAZIONE DEGLI INFISSI**

N. infissi fronte parallelo infrastruttura	
--	--

N. infissi fronte obliquo lato progr. crescenti	
---	--

N. infissi fronte obliquo lato progr. decrescenti	
---	--

Tipologia infissi	misto	Stato degli infissi	sufficiente
-------------------	-------	---------------------	-------------

**ALTRE SORGENTI DI RUMORE**

Strade	
--------	--

Altro	
-------	--

<b>NOTE</b>	
-------------	--

--	--

APPALTATORE: Consorzio Soci HIRPINIA - ORSARA AV WEBUILD ITALIA PIZZAROTTI	<b>ITINERARIO NAPOLI – BARI</b>				
PROGETTAZIONE: Mandatario Mandanti ROCKSOIL S.P.A NET ENGINEERING PINI GCF ELETTRI-FER M-INGEGNERIA	<b>RADDOPPIO TRATTA APICE - ORSARA II LOTTO FUNZIONALE HIRPINIA - ORSARA</b>				
PROGETTO ESECUTIVO Schede di censimento dei ricettori	COMMESSA IF3A	LOTTO 02	CODIFICA E ZZ RH	DOCUMENTO IM0000 002	REV. A FOGLIO 91 di 178

**TRATTA HIRPINIA - ORSARA (ITINERARIO NAPOLI-BARI)**  
**PROGETTO ESECUTIVO**  
**Studio Acustico di Cantiere**  
**Schede di censimento dei ricettori**

**CODICE RICETTORE** 85

**LOCALIZZAZIONE DELL'EDIFICIO**

Comune Ariano Irpino

Area di cantiere DT.08

Distanza 255 m

Fascia DPR 459/98 Fuori fascia

Lato linea N-O

Tipologia linea -

**Documentazione fotografica**



**DATI CARATTERISTICI DELL'EDIFICIO**

Tipologia Muratura

Numero di piani 2

Destinazione d'uso Residenziale

Orientamento inclinato

Stato di conservazione sufficiente

**CARATTERIZZAZIONE DEGLI INFISSI**

N. infissi fronte parallelo infrastruttura

N. infissi fronte obliquo lato progr. crescenti

N. infissi fronte obliquo lato progr. decrescenti

Tipologia infissi misto

Stato degli infissi sufficiente

**ALTRE SORGENTI DI RUMORE**

Strade

Altro

**NOTE**

APPALTATORE: Consorzio Soci HIRPINIA - ORSARA AV WEBUILD ITALIA PIZZAROTTI	<b>ITINERARIO NAPOLI – BARI</b>				
PROGETTAZIONE: Mandataria Mandanti ROCKSOIL S.P.A NET ENGINEERING PINI GCF ELETTRI-FER M-INGEGNERIA	<b>RADDOPPIO TRATTA APICE - ORSARA II LOTTO FUNZIONALE HIRPINIA - ORSARA</b>				
PROGETTO ESECUTIVO Schede di censimento dei ricettori	COMMESSA IF3A	LOTTO 02	CODIFICA E ZZ RH	DOCUMENTO IM0000 002	REV. A FOGLIO 92 di 178

**TRATTA HIRPINIA - ORSARA (ITINERARIO NAPOLI-BARI)**  
**PROGETTO ESECUTIVO**  
**Studio Acustico di Cantiere**  
**Schede di censimento dei ricettori**

**CODICE RICETTORE** 86

**LOCALIZZAZIONE DELL'EDIFICIO**

Comune Ariano Irpino

Area di cantiere CO.06

Distanza 20 m

Fascia DPR 459/98 Fuori fascia

Lato linea N-O

Tipologia linea -

**Documentazione fotografica**



**DATI CARATTERISTICI DELL'EDIFICIO**

Tipologia Muratura

Numero di piani 1

Destinazione d'uso Residenziale

Orientamento inclinato

Stato di conservazione sufficiente

**CARATTERIZZAZIONE DEGLI INFISSI**

N. infissi fronte parallelo infrastruttura

N. infissi fronte obliquo lato progr. crescenti

N. infissi fronte obliquo lato progr. decrescenti

Tipologia infissi misto

Stato degli infissi sufficiente

**ALTRE SORGENTI DI RUMORE**

Strade

Altro

**NOTE**



APPALTATORE: Conorzio Soci HIRPINIA - ORSARA AV WEBUILD ITALIA PIZZAROTTI	<b>ITINERARIO NAPOLI – BARI</b>				
PROGETTAZIONE: Mandataria Mandanti ROCKSOIL S.P.A NET ENGINEERING PINI GCF ELETTRI-FER M-INGEGNERIA	<b>RADDOPPIO TRATTA APICE - ORSARA II LOTTO FUNZIONALE HIRPINIA - ORSARA</b>				
PROGETTO ESECUTIVO Schede di censimento dei ricettori	COMMESSA IF3A	LOTTO 02	CODIFICA E ZZ RH	DOCUMENTO IM0000 002	REV. A FOGLIO 93 di 178

**TRATTA HIRPINIA - ORSARA (ITINERARIO NAPOLI-BARI)  
PROGETTO ESECUTIVO  
Studio Acustico di Cantiere  
Schede di censimento dei ricettori**

**CODICE RICETTORE** 87

**LOCALIZZAZIONE DELL'EDIFICIO**

Comune Ariano Irpino

Area di cantiere CO.06

Distanza 90 m

Fascia DPR 459/98 Fuori fascia

Lato linea N-O

Tipologia linea -

**Documentazione fotografica**



**DATI CARATTERISTICI DELL'EDIFICIO**

Tipologia Muratura

Numero di piani 1

Destinazione d'uso Residenziale

Orientamento inclinato

Stato di conservazione sufficiente

**CARATTERIZZAZIONE DEGLI INFISSI**

N. infissi fronte parallelo infrastruttura

N. infissi fronte obliquo lato progr. crescenti

N. infissi fronte obliquo lato progr. decrescenti

Tipologia infissi misto

Stato degli infissi sufficiente

**ALTRE SORGENTI DI RUMORE**

Strade

Altro

**NOTE**



APPALTATORE: Consorzio Soci HIRPINIA - ORSARA AV WEBUILD ITALIA PIZZAROTTI	<b>ITINERARIO NAPOLI – BARI</b>				
PROGETTAZIONE: Mandataria Mandanti ROCKSOIL S.P.A NET ENGINEERING PINI GCF ELETTRI-FER M-INGEGNERIA	<b>RADDOPPIO TRATTA APICE - ORSARA II LOTTO FUNZIONALE HIRPINIA - ORSARA</b>				
PROGETTO ESECUTIVO Schede di censimento dei ricettori	COMMESSA IF3A	LOTTO 02	CODIFICA E ZZ RH	DOCUMENTO IM0000 002	REV. A FOGLIO 94 di 178

**TRATTA HIRPINIA - ORSARA (ITINERARIO NAPOLI-BARI)  
PROGETTO ESECUTIVO  
Studio Acustico di Cantiere  
Schede di censimento dei ricettori**

**CODICE RICETTORE** 88

**LOCALIZZAZIONE DELL'EDIFICIO**

Comune Flumeri

Area di cantiere DT.09

Distanza 53 m

Fascia DPR 459/98 Fuori fascia

Lato linea S-E

Tipologia linea -

**Documentazione fotografica**



**DATI CARATTERISTICI DELL'EDIFICIO**

Tipologia Muratura

Numero di piani 2

Destinazione d'uso Residenziale

Orientamento parallelo

Stato di conservazione buono

**CARATTERIZZAZIONE DEGLI INFISSI**

N. infissi fronte parallelo infrastruttura

N. infissi fronte obliquo lato progr. crescenti

N. infissi fronte obliquo lato progr. decrescenti

Tipologia infissi misto

Stato degli infissi sufficiente

**ALTRE SORGENTI DI RUMORE**

Strade A16, SP 11

Altro

**NOTE**

APPALTATORE: Consorzio Soci HIRPINIA - ORSARA AV WEBUILD ITALIA PIZZAROTTI	<b>ITINERARIO NAPOLI – BARI</b>				
PROGETTAZIONE: Mandataria Mandanti ROCKSOIL S.P.A NET ENGINEERING PINI GCF ELETTRI-FER M-INGEGNERIA	<b>RADDOPPIO TRATTA APICE - ORSARA II LOTTO FUNZIONALE HIRPINIA - ORSARA</b>				
PROGETTO ESECUTIVO Schede di censimento dei ricettori	COMMESSA IF3A	LOTTO 02	CODIFICA E ZZ RH	DOCUMENTO IM0000 002	REV. A FOGLIO 95 di 178

**TRATTA HIRPINIA - ORSARA (ITINERARIO NAPOLI-BARI)  
PROGETTO ESECUTIVO  
Studio Acustico di Cantiere  
Schede di censimento dei ricettori**

**CODICE RICETTORE** 89

**Documentazione fotografica**

**LOCALIZZAZIONE DELL'EDIFICIO**

Comune Flumeri

Area di cantiere DT.09

Distanza 10 m

Fascia DPR 459/98 Fuori fascia

Lato linea S-E

Tipologia linea -



**DATI CARATTERISTICI DELL'EDIFICIO**

Tipologia Muratura

Numero di piani 2

Destinazione d'uso Residenziale

Orientamento parallelo

Stato di conservazione buono

**CARATTERIZZAZIONE DEGLI INFISSI**

N. infissi fronte parallelo infrastruttura

N. infissi fronte obliquo lato progr. crescenti

N. infissi fronte obliquo lato progr. decrescenti

Tipologia infissi misto

Stato degli infissi buono

**ALTRE SORGENTI DI RUMORE**

Strade A16, SP 11

Altro

**NOTE**

APPALTATORE: Consorzio Soci HIRPINIA - ORSARA AV WEBUILD ITALIA PIZZAROTTI	<b>ITINERARIO NAPOLI – BARI</b>				
PROGETTAZIONE: Mandataria Mandanti ROCKSOIL S.P.A NET ENGINEERING PINI GCF ELETTRI-FER M-INGEGNERIA	<b>RADDOPPIO TRATTA APICE - ORSARA II LOTTO FUNZIONALE HIRPINIA - ORSARA</b>				
PROGETTO ESECUTIVO Schede di censimento dei ricettori	COMMESSA IF3A	LOTTO 02	CODIFICA E ZZ RH	DOCUMENTO IM0000 002	REV. A FOGLIO 96 di 178

**TRATTA HIRPINIA - ORSARA (ITINERARIO NAPOLI-BARI)**  
**PROGETTO ESECUTIVO**  
**Studio Acustico di Cantiere**  
**Schede di censimento dei ricettori**

**CODICE RICETTORE** 90

**Documentazione fotografica**

**LOCALIZZAZIONE DELL'EDIFICIO**

Comune Flumeri

Area di cantiere DT.09

Distanza 37 m

Fascia DPR 459/98 Fuori fascia

Lato linea S-E

Tipologia linea -



**DATI CARATTERISTICI DELL'EDIFICIO**

Tipologia Muratura

Numero di piani 2

Destinazione d'uso Residenziale

Orientamento parallelo

Stato di conservazione buono

**CARATTERIZZAZIONE DEGLI INFISSI**

N. infissi fronte parallelo infrastruttura

N. infissi fronte obliquo lato progr. crescenti

N. infissi fronte obliquo lato progr. decrescenti

Tipologia infissi misto

Stato degli infissi sufficiente

**ALTRE SORGENTI DI RUMORE**

Strade A16, SP 11

Altro

**NOTE**

APPALTATORE: Consorzio Soci HIRPINIA - ORSARA AV WEBUILD ITALIA PIZZAROTTI	<b>ITINERARIO NAPOLI – BARI</b>				
PROGETTAZIONE: Mandataria Mandanti ROCKSOIL S.P.A NET ENGINEERING PINI GCF ELETTRI-FER M-INGEGNERIA	<b>RADDOPPIO TRATTA APICE - ORSARA II LOTTO FUNZIONALE HIRPINIA - ORSARA</b>				
PROGETTO ESECUTIVO Schede di censimento dei ricettori	COMMESSA IF3A	LOTTO 02	CODIFICA E ZZ RH	DOCUMENTO IM0000 002	REV. A FOGLIO 97 di 178

**TRATTA HIRPINIA - ORSARA (ITINERARIO NAPOLI-BARI)**  
**PROGETTO ESECUTIVO**  
**Studio Acustico di Cantiere**  
**Schede di censimento dei ricettori**

**CODICE RICETTORE** 91

**Documentazione fotografica**

**LOCALIZZAZIONE DELL'EDIFICIO**

Comune Flumeri

Area di cantiere DT.09

Distanza 20 m

Fascia DPR 459/98 Fuori fascia

Lato linea S-E

Tipologia linea -



**DATI CARATTERISTICI DELL'EDIFICIO**

Tipologia Muratura      Numero di piani 2

Destinazione d'uso Residenziale      Orientamento parallelo

Stato di conservazione buono

**CARATTERIZZAZIONE DEGLI INFISSI**

N. infissi fronte parallelo infrastruttura

N. infissi fronte obliquo lato progr. crescenti

N. infissi fronte obliquo lato progr. decrescenti

Tipologia infissi misto      Stato degli infissi sufficiente

**ALTRE SORGENTI DI RUMORE**

Strade A16, SP 11

Altro

**NOTE**

APPALTATORE: Consorzio Soci HIRPINIA - ORSARA AV WEBUILD ITALIA PIZZAROTTI	<b>ITINERARIO NAPOLI – BARI</b>				
PROGETTAZIONE: Mandataria Mandanti ROCKSOIL S.P.A NET ENGINEERING PINI GCF ELETTRI-FER M-INGEGNERIA	<b>RADDOPPIO TRATTA APICE - ORSARA II LOTTO FUNZIONALE HIRPINIA - ORSARA</b>				
PROGETTO ESECUTIVO Schede di censimento dei ricettori	COMMESSA IF3A	LOTTO 02	CODIFICA E ZZ RH	DOCUMENTO IM0000 002	REV. A FOGLIO 98 di 178

**TRATTA HIRPINIA - ORSARA (ITINERARIO NAPOLI-BARI)  
PROGETTO ESECUTIVO  
Studio Acustico di Cantiere  
Schede di censimento dei ricettori**

**CODICE RICETTORE** 92

**Documentazione fotografica**

**LOCALIZZAZIONE DELL'EDIFICIO**

Comune Flumeri

Area di cantiere DT.09

Distanza 85 m

Fascia DPR 459/98 Fuori fascia

Lato linea S-E

Tipologia linea -



**DATI CARATTERISTICI DELL'EDIFICIO**

Tipologia Muratura Numero di piani 1/2

Destinazione d'uso Residenziale Orientamento parallelo

Stato di conservazione buono

**CARATTERIZZAZIONE DEGLI INFISSI**

N. infissi fronte parallelo infrastruttura

N. infissi fronte obliquo lato progr. crescenti

N. infissi fronte obliquo lato progr. decrescenti

Tipologia infissi misto Stato degli infissi sufficiente

**ALTRE SORGENTI DI RUMORE**

Strade A16, SP 11

Altro

**NOTE**

APPALTATORE: Consorzio Soci HIRPINIA - ORSARA AV WEBUILD ITALIA PIZZAROTTI	<b>ITINERARIO NAPOLI – BARI</b>				
PROGETTAZIONE: Mandataria Mandanti ROCKSOIL S.P.A NET ENGINEERING PINI GCF ELETTRI-FER M-INGEGNERIA	<b>RADDOPPIO TRATTA APICE - ORSARA II LOTTO FUNZIONALE HIRPINIA - ORSARA</b>				
PROGETTO ESECUTIVO Schede di censimento dei ricettori	COMMESSA IF3A	LOTTO 02	CODIFICA E ZZ RH	DOCUMENTO IM0000 002	REV. A FOGLIO 99 di 178

**TRATTA HIRPINIA - ORSARA (ITINERARIO NAPOLI-BARI)**  
**PROGETTO ESECUTIVO**  
**Studio Acustico di Cantiere**  
**Schede di censimento dei ricettori**

<b>CODICE RICETTORE</b>	93
-------------------------	----

**Documentazione fotografica**



**LOCALIZZAZIONE DELL'EDIFICIO**

Comune	Flumeri
--------	---------

Area di cantiere	DT.09
------------------	-------

Distanza	80 m
----------	------

Fascia DPR 459/98	Fuori fascia
-------------------	--------------

Lato linea	S-E
------------	-----

Tipologia linea	-
-----------------	---

**DATI CARATTERISTICI DELL'EDIFICIO**

Tipologia	Muratura
-----------	----------

Numero di piani	1
-----------------	---

Destinazione d'uso	Residenziale
--------------------	--------------

Orientamento	parallelo
--------------	-----------

Stato di conservazione	buono
------------------------	-------

**CARATTERIZZAZIONE DEGLI INFISSI**

N. infissi fronte parallelo infrastruttura	
--	--

N. infissi fronte obliquo lato progr. crescenti	
---	--

N. infissi fronte obliquo lato progr. decrescenti	
---	--

Tipologia infissi	misto
-------------------	-------

Stato degli infissi	sufficiente
---------------------	-------------

**ALTRE SORGENTI DI RUMORE**

Strade	A16, SP 11
--------	------------

Altro	
-------	--

<b>NOTE</b>	
-------------	--

--	--





APPALTATORE: Consorzio Soci HIRPINIA - ORSARA AV WEBUILD ITALIA PIZZAROTTI	<b>ITINERARIO NAPOLI – BARI</b>				
PROGETTAZIONE: Mandataria Mandanti ROCKSOIL S.P.A NET ENGINEERING PINI GCF ELETTRI-FER M-INGEGNERIA	<b>RADDOPPIO TRATTA APICE - ORSARA II LOTTO FUNZIONALE HIRPINIA - ORSARA</b>				
PROGETTO ESECUTIVO Schede di censimento dei ricettori	COMMESSA IF3A	LOTTO 02	CODIFICA E ZZ RH	DOCUMENTO IM0000 002	REV. A FOGLIO 101 di 178

**TRATTA HIRPINIA - ORSARA (ITINERARIO NAPOLI-BARI)  
PROGETTO ESECUTIVO  
Studio Acustico di Cantiere  
Schede di censimento dei ricettori**

<b>CODICE RICETTORE</b>	95
-------------------------	----

**LOCALIZZAZIONE DELL'EDIFICIO**

Comune	Flumeri
Area di cantiere	DT.09
Distanza	145 m
Fascia DPR 459/98	Fuori fascia
Lato linea	S-E
Tipologia linea	-

**Documentazione fotografica**



**DATI CARATTERISTICI DELL'EDIFICIO**

Tipologia	Muratura	Numero di piani	2
Destinazione d'uso	Residenziale	Orientamento	parallelo
		Stato di conservazione	sufficiente

**CARATTERIZZAZIONE DEGLI INFISSI**

N. infissi fronte parallelo infrastruttura			
N. infissi fronte obliquo lato progr. crescenti			
N. infissi fronte obliquo lato progr. decrescenti			
Tipologia infissi	misto	Stato degli infissi	scarso

**ALTRE SORGENTI DI RUMORE**

Strade	A16, SP 11
--------	------------

Altro	
-------	--

<b>NOTE</b>	
-------------	--

--	--

APPALTATORE: Consorzio Soci HIRPINIA - ORSARA AV WEBUILD ITALIA PIZZAROTTI	<b>ITINERARIO NAPOLI – BARI</b>				
PROGETTAZIONE: Mandatario Mandanti ROCKSOIL S.P.A NET ENGINEERING PINI GCF ELETTRI-FER M-INGEGNERIA	<b>RADDOPPIO TRATTA APICE - ORSARA II LOTTO FUNZIONALE HIRPINIA - ORSARA</b>				
PROGETTO ESECUTIVO Schede di censimento dei ricettori	COMMESSA IF3A	LOTTO 02	CODIFICA E ZZ RH	DOCUMENTO IM0000 002	REV. A FOGLIO 102 di 178

**TRATTA HIRPINIA - ORSARA (ITINERARIO NAPOLI-BARI)**  
**PROGETTO ESECUTIVO**  
**Studio Acustico di Cantiere**  
**Schede di censimento dei ricettori**

<b>CODICE RICETTORE</b>	96
-------------------------	----

**Documentazione fotografica**



**LOCALIZZAZIONE DELL'EDIFICIO**

Comune	Flumeri
Area di cantiere	DT.09
Distanza	150 m
Fascia DPR 459/98	Fuori fascia
Lato linea	S-E
Tipologia linea	-

**DATI CARATTERISTICI DELL'EDIFICIO**

Tipologia	Muratura	Numero di piani	2
Destinazione d'uso	Residenziale	Orientamento	parallelo
		Stato di conservazione	buono

**CARATTERIZZAZIONE DEGLI INFISSI**

N. infissi fronte parallelo infrastruttura	
--	--

N. infissi fronte obliquo lato progr. crescenti	
---	--

N. infissi fronte obliquo lato progr. decrescenti	
---	--

Tipologia infissi	misto	Stato degli infissi	sufficiente
-------------------	-------	---------------------	-------------

**ALTRE SORGENTI DI RUMORE**

Strade	A16, SP 11
--------	------------

Altro	
-------	--

<b>NOTE</b>	
-------------	--

--	--

APPALTATORE: Consorzio Soci HIRPINIA - ORSARA AV WEBUILD ITALIA PIZZAROTTI	<b>ITINERARIO NAPOLI – BARI</b>					
PROGETTAZIONE: Mandatario Mandanti ROCKSOIL S.P.A NET ENGINEERING PINI GCF ELETTRI-FER M-INGEGNERIA	<b>RADDOPPIO TRATTA APICE - ORSARA II LOTTO FUNZIONALE HIRPINIA - ORSARA</b>					
PROGETTO ESECUTIVO Schede di censimento dei ricettori	COMMESSA IF3A	LOTTO 02	CODIFICA E ZZ RH	DOCUMENTO IM0000 002	REV. A	FOGLIO 103 di 178

**TRATTA HIRPINIA - ORSARA (ITINERARIO NAPOLI-BARI)  
PROGETTO ESECUTIVO  
Studio Acustico di Cantiere  
Schede di censimento dei ricettori**

<b>CODICE RICETTORE</b>	97
-------------------------	----

**Documentazione fotografica**



**LOCALIZZAZIONE DELL'EDIFICIO**

Comune	Flumeri
Area di cantiere	DT.09
Distanza	177 m
Fascia DPR 459/98	Fuori fascia
Lato linea	S-E
Tipologia linea	-

**DATI CARATTERISTICI DELL'EDIFICIO**

Tipologia	Muratura	Numero di piani	3
Destinazione d'uso	Residenziale	Orientamento	parallelo
		Stato di conservazione	buono

**CARATTERIZZAZIONE DEGLI INFISSI**

N. infissi fronte parallelo infrastruttura	
--	--

N. infissi fronte obliquo lato progr. crescenti	
---	--

N. infissi fronte obliquo lato progr. decrescenti	
---	--

Tipologia infissi	misto	Stato degli infissi	sufficiente
-------------------	-------	---------------------	-------------

**ALTRE SORGENTI DI RUMORE**

Strade	A16, SP 11
--------	------------

Altro	
-------	--

<b>NOTE</b>	
-------------	--

--	--



APPALTATORE: Consorzio Soci HIRPINIA - ORSARA AV WEBUILD ITALIA PIZZAROTTI	<b>ITINERARIO NAPOLI – BARI</b>				
PROGETTAZIONE: Mandatario Mandanti ROCKSOIL S.P.A NET ENGINEERING PINI GCF ELETTRI-FER M-INGEGNERIA	<b>RADDOPPIO TRATTA APICE - ORSARA II LOTTO FUNZIONALE HIRPINIA - ORSARA</b>				
PROGETTO ESECUTIVO Schede di censimento dei ricettori	COMMESSA IF3A	LOTTO 02	CODIFICA E ZZ RH	DOCUMENTO IM0000 002	REV. A FOGLIO 105 di 178

**TRATTA HIRPINIA - ORSARA (ITINERARIO NAPOLI-BARI)  
PROGETTO ESECUTIVO  
Studio Acustico di Cantiere  
Schede di censimento dei ricettori**

<b>CODICE RICETTORE</b>	99
-------------------------	----

**LOCALIZZAZIONE DELL'EDIFICIO**

Comune	Flumeri
--------	---------

Area di cantiere	DT.09
------------------	-------

Distanza	165 m
----------	-------

Fascia DPR 459/98	Fuori fascia
-------------------	--------------

Lato linea	S-E
------------	-----

Tipologia linea	-
-----------------	---

**Documentazione fotografica**



**DATI CARATTERISTICI DELL'EDIFICIO**

Tipologia	Muratura	Numero di piani	1
-----------	----------	-----------------	---

Destinazione d'uso	Residenziale	Orientamento	parallelo
--------------------	--------------	--------------	-----------

Stato di conservazione	buono
------------------------	-------

**CARATTERIZZAZIONE DEGLI INFISSI**

N. infissi fronte parallelo infrastruttura	
--	--

N. infissi fronte obliquo lato progr. crescenti	
---	--

N. infissi fronte obliquo lato progr. decrescenti	
---	--

Tipologia infissi	misto	Stato degli infissi	sufficiente
-------------------	-------	---------------------	-------------

**ALTRE SORGENTI DI RUMORE**

Strade	A16, SP 11
--------	------------

Altro	
-------	--

<b>NOTE</b>	
-------------	--

--	--

APPALTATORE: Consorzio Soci HIRPINIA - ORSARA AV WEBUILD ITALIA PIZZAROTTI	<b>ITINERARIO NAPOLI – BARI</b>				
PROGETTAZIONE: Mandataria Mandanti ROCKSOIL S.P.A NET ENGINEERING PINI GCF ELETTRI-FER M-INGEGNERIA	<b>RADDOPPIO TRATTA APICE - ORSARA II LOTTO FUNZIONALE HIRPINIA - ORSARA</b>				
PROGETTO ESECUTIVO Schede di censimento dei ricettori	COMMESSA IF3A	LOTTO 02	CODIFICA E ZZ RH	DOCUMENTO IM0000 002	REV. A FOGLIO 106 di 178

**TRATTA HIRPINIA - ORSARA (ITINERARIO NAPOLI-BARI)**  
**PROGETTO ESECUTIVO**  
**Studio Acustico di Cantiere**  
**Schede di censimento dei ricettori**

<b>CODICE RICETTORE</b>	100
-------------------------	-----

**Documentazione fotografica**

**LOCALIZZAZIONE DELL'EDIFICIO**

Comune	Flumeri
--------	---------

Area di cantiere	DT.12
------------------	-------

Distanza	220 m
----------	-------

Fascia DPR 459/98	Fuori fascia
-------------------	--------------

Lato linea	S-E
------------	-----

Tipologia linea	-
-----------------	---



**DATI CARATTERISTICI DELL'EDIFICIO**

Tipologia	Muratura
-----------	----------

Numero di piani	2
-----------------	---

Destinazione d'uso	Residenziale
--------------------	--------------

Orientamento	parallelo
--------------	-----------

Stato di conservazione	sufficiente
------------------------	-------------

**CARATTERIZZAZIONE DEGLI INFISSI**

N. infissi fronte parallelo infrastruttura	
--	--

N. infissi fronte obliquo lato progr. crescenti	
---	--

N. infissi fronte obliquo lato progr. decrescenti	
---	--

Tipologia infissi	misto
-------------------	-------

Stato degli infissi	scarso
---------------------	--------

**ALTRE SORGENTI DI RUMORE**

Strade	A16, SP 11
--------	------------

Altro	
-------	--

<b>NOTE</b>	
-------------	--

--	--

APPALTATORE: Consorzio Soci HIRPINIA - ORSARA AV WEBUILD ITALIA PIZZAROTTI	<b>ITINERARIO NAPOLI – BARI</b>				
PROGETTAZIONE: Mandatario Mandanti ROCKSOIL S.P.A NET ENGINEERING PINI GCF ELETTRI-FER M-INGEGNERIA	<b>RADDOPPIO TRATTA APICE - ORSARA II LOTTO FUNZIONALE HIRPINIA - ORSARA</b>				
PROGETTO ESECUTIVO Schede di censimento dei ricettori	COMMESSA IF3A	LOTTO 02	CODIFICA E ZZ RH	DOCUMENTO IM0000 002	REV. A FOGLIO 107 di 178

**TRATTA HIRPINIA - ORSARA (ITINERARIO NAPOLI-BARI)**  
**PROGETTO ESECUTIVO**  
**Studio Acustico di Cantiere**  
**Schede di censimento dei ricettori**

<b>CODICE RICETTORE</b>	101
-------------------------	-----

**Documentazione fotografica**

**LOCALIZZAZIONE DELL'EDIFICIO**

Comune	Flumeri
--------	---------

Area di cantiere	DT.12
------------------	-------

Distanza	195 m
----------	-------

Fascia DPR 459/98	Fuori fascia
-------------------	--------------

Lato linea	S-E
------------	-----

Tipologia linea	-
-----------------	---



**DATI CARATTERISTICI DELL'EDIFICIO**

Tipologia	Muratura
-----------	----------

Numero di piani	2
-----------------	---

Destinazione d'uso	Residenziale
--------------------	--------------

Orientamento	parallelo
--------------	-----------

Stato di conservazione	buono
------------------------	-------

**CARATTERIZZAZIONE DEGLI INFISSI**

N. infissi fronte parallelo infrastruttura	
--	--

N. infissi fronte obliquo lato progr. crescenti	
---	--

N. infissi fronte obliquo lato progr. decrescenti	
---	--

Tipologia infissi	misto
-------------------	-------

Stato degli infissi	sufficiente
---------------------	-------------

**ALTRE SORGENTI DI RUMORE**

Strade	A16, SP 11
--------	------------

Altro	
-------	--

<b>NOTE</b>	
-------------	--

--	--



APPALTATORE: Consorzio Soci HIRPINIA - ORSARA AV WEBUILD ITALIA PIZZAROTTI	<b>ITINERARIO NAPOLI – BARI</b>				
PROGETTAZIONE: Mandatario Mandanti ROCKSOIL S.P.A NET ENGINEERING PINI GCF ELETTRI-FER M-INGEGNERIA	<b>RADDOPPIO TRATTA APICE - ORSARA II LOTTO FUNZIONALE HIRPINIA - ORSARA</b>				
PROGETTO ESECUTIVO Schede di censimento dei ricettori	COMMESSA IF3A	LOTTO 02	CODIFICA E ZZ RH	DOCUMENTO IM0000 002	REV. A FOGLIO 108 di 178

**TRATTA HIRPINIA - ORSARA (ITINERARIO NAPOLI-BARI)**  
**PROGETTO ESECUTIVO**  
**Studio Acustico di Cantiere**  
**Schede di censimento dei ricettori**

<b>CODICE RICETTORE</b>	102
-------------------------	-----

**Documentazione fotografica**



**LOCALIZZAZIONE DELL'EDIFICIO**

Comune	Flumeri
--------	---------

Area di cantiere	DT.12
------------------	-------

Distanza	180 m
----------	-------

Fascia DPR 459/98	Fuori fascia
-------------------	--------------

Lato linea	S-E
------------	-----

Tipologia linea	-
-----------------	---

**DATI CARATTERISTICI DELL'EDIFICIO**

Tipologia	Muratura
-----------	----------

Numero di piani	1/2
-----------------	-----

Destinazione d'uso	Residenziale
--------------------	--------------

Orientamento	parallelo
--------------	-----------

Stato di conservazione	buono
------------------------	-------

**CARATTERIZZAZIONE DEGLI INFISSI**

N. infissi fronte parallelo infrastruttura	
--	--

N. infissi fronte obliquo lato progr. crescenti	
---	--

N. infissi fronte obliquo lato progr. decrescenti	
---	--

Tipologia infissi	misto
-------------------	-------

Stato degli infissi	sufficiente
---------------------	-------------

**ALTRE SORGENTI DI RUMORE**

Strade	A16, SP 11
--------	------------

Altro	
-------	--

<b>NOTE</b>	
-------------	--

--	--

<b>APPALTATORE:</b> Consorzio                      Soci <b>HIRPINIA - ORSARA AV   WEBUILD ITALIA   PIZZAROTTI</b>	<b>ITINERARIO NAPOLI – BARI</b>					
<b>PROGETTAZIONE:</b> Mandataria                      Mandanti <b>ROCKSOIL S.P.A              NET ENGINEERING              PINI              GCF</b> <b>   ELETTRI-FER                      M-INGEGNERIA</b>	<b>RADDOPPIO TRATTA APICE - ORSARA</b> <b>II LOTTO FUNZIONALE HIRPINIA - ORSARA</b>					
<b>PROGETTO ESECUTIVO</b> Schede di censimento dei ricettori	COMMESSA IF3A	LOTTO 02	CODIFICA E ZZ RH	DOCUMENTO IM0000 002	REV. A	FOGLIO 109 di 178

**TRATTA HIRPINIA - ORSARA (ITINERARIO NAPOLI-BARI)**  
**PROGETTO ESECUTIVO**  
**Studio Acustico di Cantiere**  
**Schede di censimento dei ricettori**

<b>CODICE RICETTORE</b>	103
-------------------------	-----

**Documentazione fotografica**

**LOCALIZZAZIONE DELL'EDIFICIO**

Comune	Flumeri
--------	---------

Area di cantiere	DT.11
------------------	-------

Distanza	163 m
----------	-------

Fascia DPR 459/98	Fuori fascia
-------------------	--------------

Lato linea	S-E
------------	-----

Tipologia linea	-
-----------------	---



**DATI CARATTERISTICI DELL'EDIFICIO**

Tipologia	Muratura
-----------	----------

Numero di piani	2
-----------------	---

Destinazione d'uso	Residenziale
--------------------	--------------

Orientamento	parallelo
--------------	-----------

Stato di conservazione	buono
------------------------	-------

**CARATTERIZZAZIONE DEGLI INFISSI**

N. infissi fronte parallelo infrastruttura	
--	--

N. infissi fronte obliquo lato progr. crescenti	
---	--

N. infissi fronte obliquo lato progr. decrescenti	
---	--

Tipologia infissi	misto
-------------------	-------

Stato degli infissi	sufficiente
---------------------	-------------

**ALTRE SORGENTI DI RUMORE**

Strade	A16, SP 11
--------	------------

Altro	
-------	--

<b>NOTE</b>	
-------------	--

--	--

<b>APPALTATORE:</b> Consorzio                      Soci <b>HIRPINIA - ORSARA AV   WEBUILD ITALIA   PIZZAROTTI</b>	<b>ITINERARIO NAPOLI – BARI</b>					
<b>PROGETTAZIONE:</b> Mandataria                      Mandanti <b>ROCKSOIL S.P.A              NET ENGINEERING              PINI              GCF</b> <b>   ELETTRI-FER                      M-INGEGNERIA</b>	<b>RADDOPPIO TRATTA APICE - ORSARA</b> <b>II LOTTO FUNZIONALE HIRPINIA - ORSARA</b>					
<b>PROGETTO ESECUTIVO</b> Schede di censimento dei ricettori	COMMESSA IF3A	LOTTO 02	CODIFICA E ZZ RH	DOCUMENTO IM0000 002	REV. A	FOGLIO 110 di 178

**TRATTA HIRPINIA - ORSARA (ITINERARIO NAPOLI-BARI)**  
**PROGETTO ESECUTIVO**  
**Studio Acustico di Cantiere**  
**Schede di censimento dei ricettori**

<b>CODICE RICETTORE</b>	104
-------------------------	-----

**LOCALIZZAZIONE DELL'EDIFICIO**

Comune	Flumeri
--------	---------

Area di cantiere	DT.12
------------------	-------

Distanza	195 m
----------	-------

Fascia DPR 459/98	Fuori fascia
-------------------	--------------

Lato linea	S-E
------------	-----

Tipologia linea	-
-----------------	---

**Documentazione fotografica**



**DATI CARATTERISTICI DELL'EDIFICIO**

Tipologia	Muratura
-----------	----------

Numero di piani	2
-----------------	---

Destinazione d'uso	Residenziale
--------------------	--------------

Orientamento	parallelo
--------------	-----------

Stato di conservazione	buono
------------------------	-------

**CARATTERIZZAZIONE DEGLI INFISSI**

N. infissi fronte parallelo infrastruttura	
--	--

N. infissi fronte obliquo lato progr. crescenti	
---	--

N. infissi fronte obliquo lato progr. decrescenti	
---	--

Tipologia infissi	misto
-------------------	-------

Stato degli infissi	sufficiente
---------------------	-------------

**ALTRE SORGENTI DI RUMORE**

Strade	A16, SP 11
--------	------------

Altro	
-------	--

<b>NOTE</b>	
-------------	--

--	--

APPALTATORE: Consorzio Soci HIRPINIA - ORSARA AV WEBUILD ITALIA PIZZAROTTI	<b>ITINERARIO NAPOLI – BARI</b>					
PROGETTAZIONE: Mandatario Mandanti ROCKSOIL S.P.A NET ENGINEERING PINI GCF ELETTRI-FER M-INGEGNERIA	<b>RADDOPPIO TRATTA APICE - ORSARA II LOTTO FUNZIONALE HIRPINIA - ORSARA</b>					
PROGETTO ESECUTIVO Schede di censimento dei ricettori	COMMESSA IF3A	LOTTO 02	CODIFICA E ZZ RH	DOCUMENTO IM0000 002	REV. A	FOGLIO 111 di 178

**TRATTA HIRPINIA - ORSARA (ITINERARIO NAPOLI-BARI)  
PROGETTO ESECUTIVO  
Studio Acustico di Cantiere  
Schede di censimento dei ricettori**

<b>CODICE RICETTORE</b>	105
-------------------------	-----

**LOCALIZZAZIONE DELL'EDIFICIO**

Comune	Flumeri
--------	---------

Area di cantiere	DT.12
------------------	-------

Distanza	215 m
----------	-------

Fascia DPR 459/98	Fuori fascia
-------------------	--------------

Lato linea	S-E
------------	-----

Tipologia linea	-
-----------------	---

**Documentazione fotografica**



**DATI CARATTERISTICI DELL'EDIFICIO**

Tipologia	Muratura
-----------	----------

Numero di piani	2 + seminterrato
-----------------	------------------

Destinazione d'uso	Residenziale
--------------------	--------------

Orientamento	parallelo
--------------	-----------

Stato di conservazione	sufficiente
------------------------	-------------

**CARATTERIZZAZIONE DEGLI INFISSI**

N. infissi fronte parallelo infrastruttura	
--	--

N. infissi fronte obliquo lato progr. crescenti	
---	--

N. infissi fronte obliquo lato progr. decrescenti	
---	--

Tipologia infissi	misto
-------------------	-------

Stato degli infissi	sufficiente
---------------------	-------------

**ALTRE SORGENTI DI RUMORE**

Strade	A16, SP 11
--------	------------

Altro	
-------	--

<b>NOTE</b>	
-------------	--

--	--

APPALTATORE: Consorzio Soci HIRPINIA - ORSARA AV WEBUILD ITALIA PIZZAROTTI	<b>ITINERARIO NAPOLI – BARI</b>				
PROGETTAZIONE: Mandatario Mandanti ROCKSOIL S.P.A NET ENGINEERING PINI GCF ELETTRI-FER M-INGEGNERIA	<b>RADDOPPIO TRATTA APICE - ORSARA II LOTTO FUNZIONALE HIRPINIA - ORSARA</b>				
PROGETTO ESECUTIVO Schede di censimento dei ricettori	COMMESSA IF3A	LOTTO 02	CODIFICA E ZZ RH	DOCUMENTO IM0000 002	REV. A FOGLIO 112 di 178

**TRATTA HIRPINIA - ORSARA (ITINERARIO NAPOLI-BARI)  
PROGETTO ESECUTIVO  
Studio Acustico di Cantiere  
Schede di censimento dei ricettori**

<b>CODICE RICETTORE</b>	106
-------------------------	-----

**LOCALIZZAZIONE DELL'EDIFICIO**

Comune	Flumeri
Area di cantiere	DT.11
Distanza	126 m
Fascia DPR 459/98	Fuori fascia
Lato linea	S-E
Tipologia linea	-

**Documentazione fotografica**



**DATI CARATTERISTICI DELL'EDIFICIO**

Tipologia	Muratura	Numero di piani	1 + seminterrato
Destinazione d'uso	Residenziale	Orientamento	parallelo
		Stato di conservazione	buono

**CARATTERIZZAZIONE DEGLI INFISSI**

N. infissi fronte parallelo infrastruttura	
--	--

N. infissi fronte obliquo lato progr. crescenti	
---	--

N. infissi fronte obliquo lato progr. decrescenti	
---	--

Tipologia infissi	misto	Stato degli infissi	sufficiente
-------------------	-------	---------------------	-------------

**ALTRE SORGENTI DI RUMORE**

Strade	A16, SP 11
--------	------------

Altro	
-------	--

<b>NOTE</b>	
-------------	--

--	--

APPALTATORE: Consorzio Soci HIRPINIA - ORSARA AV WEBUILD ITALIA PIZZAROTTI	<b>ITINERARIO NAPOLI – BARI</b>				
PROGETTAZIONE: Mandatario Mandanti ROCKSOIL S.P.A NET ENGINEERING PINI GCF ELETTRI-FER M-INGEGNERIA	<b>RADDOPPIO TRATTA APICE - ORSARA II LOTTO FUNZIONALE HIRPINIA - ORSARA</b>				
PROGETTO ESECUTIVO Schede di censimento dei ricettori	COMMESSA IF3A	LOTTO 02	CODIFICA E ZZ RH	DOCUMENTO IM0000 002	REV. A FOGLIO 113 di 178

**TRATTA HIRPINIA - ORSARA (ITINERARIO NAPOLI-BARI)  
PROGETTO ESECUTIVO  
Studio Acustico di Cantiere  
Schede di censimento dei ricettori**

<b>CODICE RICETTORE</b>	107
-------------------------	-----

**Documentazione fotografica**



**LOCALIZZAZIONE DELL'EDIFICIO**

Comune	Flumeri
Area di cantiere	DT.11
Distanza	133 m
Fascia DPR 459/98	Fuori fascia
Lato linea	S-E
Tipologia linea	-

**DATI CARATTERISTICI DELL'EDIFICIO**

Tipologia	Muratura	Numero di piani	3
Destinazione d'uso	Residenziale	Orientamento	parallelo
		Stato di conservazione	buono

**CARATTERIZZAZIONE DEGLI INFISSI**

N. infissi fronte parallelo infrastruttura	
--	--

N. infissi fronte obliquo lato progr. crescenti	
---	--

N. infissi fronte obliquo lato progr. decrescenti	
---	--

Tipologia infissi	misto	Stato degli infissi	sufficiente
-------------------	-------	---------------------	-------------

**ALTRE SORGENTI DI RUMORE**

Strade	A16, SP 11
--------	------------

Altro	
-------	--

<b>NOTE</b>	
-------------	--

--	--

APPALTATORE: Consorzio Soci HIRPINIA - ORSARA AV WEBUILD ITALIA PIZZAROTTI	<b>ITINERARIO NAPOLI – BARI</b>					
PROGETTAZIONE: Mandatario Mandanti ROCKSOIL S.P.A. NET ENGINEERING PINI GCF ELETTRI-FER M-INGEGNERIA	<b>RADDOPPIO TRATTA APICE - ORSARA II LOTTO FUNZIONALE HIRPINIA - ORSARA</b>					
PROGETTO ESECUTIVO Schede di censimento dei ricettori	COMMESSA IF3A	LOTTO 02	CODIFICA E ZZ RH	DOCUMENTO IM0000 002	REV. A	FOGLIO 114 di 178

**TRATTA HIRPINIA - ORSARA (ITINERARIO NAPOLI-BARI)**  
**PROGETTO ESECUTIVO**  
**Studio Acustico di Cantiere**  
**Schede di censimento dei ricettori**

<b>CODICE RICETTORE</b>	108
-------------------------	-----

**Documentazione fotografica**

**LOCALIZZAZIONE DELL'EDIFICIO**

Comune	Flumeri
--------	---------

Area di cantiere	DT.11
------------------	-------

Distanza	125 m
----------	-------

Fascia DPR 459/98	Fuori fascia
-------------------	--------------

Lato linea	S-E
------------	-----

Tipologia linea	-
-----------------	---



**DATI CARATTERISTICI DELL'EDIFICIO**

Tipologia	Muratura	Numero di piani	3
-----------	----------	-----------------	---

Destinazione d'uso	Residenziale	Orientamento	parallelo
--------------------	--------------	--------------	-----------

Stato di conservazione	buono
------------------------	-------

**CARATTERIZZAZIONE DEGLI INFISSI**

N. infissi fronte parallelo infrastruttura	
--	--

N. infissi fronte obliquo lato progr. crescenti	
---	--

N. infissi fronte obliquo lato progr. decrescenti	
---	--

Tipologia infissi	misto	Stato degli infissi	sufficiente
-------------------	-------	---------------------	-------------

**ALTRE SORGENTI DI RUMORE**

Strade	A16, SP 11, SS 90
--------	-------------------

Altro	
-------	--

<b>NOTE</b>	
-------------	--

--	--



APPALTATORE: Consorzio Soci HIRPINIA - ORSARA AV WEBUILD ITALIA PIZZAROTTI	<b>ITINERARIO NAPOLI – BARI</b>				
PROGETTAZIONE: Mandataria Mandanti ROCKSOIL S.P.A. NET ENGINEERING PINI GCF ELETTRI-FER M-INGEGNERIA	<b>RADDOPPIO TRATTA APICE - ORSARA II LOTTO FUNZIONALE HIRPINIA - ORSARA</b>				
PROGETTO ESECUTIVO Schede di censimento dei ricettori	COMMESSA IF3A	LOTTO 02	CODIFICA E ZZ RH	DOCUMENTO IM0000 002	REV. A FOGLIO 115 di 178

**TRATTA HIRPINIA - ORSARA (ITINERARIO NAPOLI-BARI)  
PROGETTO ESECUTIVO  
Studio Acustico di Cantiere  
Schede di censimento dei ricettori**

<b>CODICE RICETTORE</b>	109
-------------------------	-----

**Documentazione fotografica**



**LOCALIZZAZIONE DELL'EDIFICIO**

Comune	Flumeri
Area di cantiere	DT.11
Distanza	120 m
Fascia DPR 459/98	Fuori fascia
Lato linea	S-E
Tipologia linea	-

**DATI CARATTERISTICI DELL'EDIFICIO**

Tipologia	Muratura	Numero di piani	3
Destinazione d'uso	Residenziale, misto commerciale in disuso	Orientamento	parallelo
		Stato di conservazione	sufficiente

**CARATTERIZZAZIONE DEGLI INFISSI**

N. infissi fronte parallelo infrastruttura	
--	--

N. infissi fronte obliquo lato progr. crescenti	
---	--

N. infissi fronte obliquo lato progr. decrescenti	
---	--

Tipologia infissi	misto	Stato degli infissi	sufficiente
-------------------	-------	---------------------	-------------

**ALTRE SORGENTI DI RUMORE**

Strade	A16, SP 11, SS 90
--------	-------------------

Altro	
-------	--

<b>NOTE</b>	
-------------	--

--	--

APPALTATORE: Consorzio Soci HIRPINIA - ORSARA AV WEBUILD ITALIA PIZZAROTTI	<b>ITINERARIO NAPOLI – BARI</b>					
PROGETTAZIONE: Mandatario Mandanti ROCKSOIL S.P.A NET ENGINEERING PINI GCF ELETTRI-FER M-INGEGNERIA	<b>RADDOPPIO TRATTA APICE - ORSARA II LOTTO FUNZIONALE HIRPINIA - ORSARA</b>					
PROGETTO ESECUTIVO Schede di censimento dei ricettori	COMMESSA IF3A	LOTTO 02	CODIFICA E ZZ RH	DOCUMENTO IM0000 002	REV. A	FOGLIO 116 di 178

**TRATTA HIRPINIA - ORSARA (ITINERARIO NAPOLI-BARI)  
PROGETTO ESECUTIVO  
Studio Acustico di Cantiere  
Schede di censimento dei ricettori**

<b>CODICE RICETTORE</b>	110
-------------------------	-----

**LOCALIZZAZIONE DELL'EDIFICIO**

Comune	Flumeri
--------	---------

Area di cantiere	DT.11
------------------	-------

Distanza	150 m
----------	-------

Fascia DPR 459/98	Fuori fascia
-------------------	--------------

Lato linea	S-E
------------	-----

Tipologia linea	-
-----------------	---

**Documentazione fotografica**



**DATI CARATTERISTICI DELL'EDIFICIO**

Tipologia	Muratura
-----------	----------

Numero di piani	3
-----------------	---

Destinazione d'uso	Residenziale
--------------------	--------------

Orientamento	parallelo
--------------	-----------

Stato di conservazione	buono
------------------------	-------

**CARATTERIZZAZIONE DEGLI INFISSI**

N. infissi fronte parallelo infrastruttura	
--	--

N. infissi fronte obliquo lato progr. crescenti	
---	--

N. infissi fronte obliquo lato progr. decrescenti	
---	--

Tipologia infissi	misto
-------------------	-------

Stato degli infissi	sufficiente
---------------------	-------------

**ALTRE SORGENTI DI RUMORE**

Strade	A16, SP 11, SS 90
--------	-------------------

Altro	
-------	--

<b>NOTE</b>	
-------------	--

--	--

APPALTATORE: Consorzio Soci HIRPINIA - ORSARA AV WEBUILD ITALIA PIZZAROTTI	<b>ITINERARIO NAPOLI – BARI</b>				
PROGETTAZIONE: Mandatario Mandanti ROCKSOIL S.P.A NET ENGINEERING PINI GCF ELETTRI-FER M-INGEGNERIA	<b>RADDOPPIO TRATTA APICE - ORSARA II LOTTO FUNZIONALE HIRPINIA - ORSARA</b>				
PROGETTO ESECUTIVO Schede di censimento dei ricettori	COMMESSA IF3A	LOTTO 02	CODIFICA E ZZ RH	DOCUMENTO IM0000 002	REV. A FOGLIO 117 di 178

**TRATTA HIRPINIA - ORSARA (ITINERARIO NAPOLI-BARI)  
PROGETTO ESECUTIVO  
Studio Acustico di Cantiere  
Schede di censimento dei ricettori**

<b>CODICE RICETTORE</b>	111
-------------------------	-----

**Documentazione fotografica**



**LOCALIZZAZIONE DELL'EDIFICIO**

Comune	Flumeri
Area di cantiere	DT.11
Distanza	145 m
Fascia DPR 459/98	Fuori fascia
Lato linea	S-E
Tipologia linea	-

**DATI CARATTERISTICI DELL'EDIFICIO**

Tipologia	Muratura	Numero di piani	3
Destinazione d'uso	Residenziale	Orientamento	parallelo
		Stato di conservazione	buono

**CARATTERIZZAZIONE DEGLI INFISSI**

N. infissi fronte parallelo infrastruttura			
N. infissi fronte obliquo lato progr. crescenti			
N. infissi fronte obliquo lato progr. decrescenti			
Tipologia infissi	misto	Stato degli infissi	sufficiente

**ALTRE SORGENTI DI RUMORE**

Strade	A16, SP 11, SS 90
--------	-------------------

Altro	
-------	--

<b>NOTE</b>	
-------------	--

--	--

APPALTATORE: Consorzio Soci HIRPINIA - ORSARA AV WEBUILD ITALIA PIZZAROTTI	<b>ITINERARIO NAPOLI – BARI</b>				
PROGETTAZIONE: Mandatario Mandanti ROCKSOIL S.P.A NET ENGINEERING PINI GCF ELETTRI-FER M-INGEGNERIA	<b>RADDOPPIO TRATTA APICE - ORSARA II LOTTO FUNZIONALE HIRPINIA - ORSARA</b>				
PROGETTO ESECUTIVO Schede di censimento dei ricettori	COMMESSA IF3A	LOTTO 02	CODIFICA E ZZ RH	DOCUMENTO IM0000 002	REV. A FOGLIO 118 di 178

**TRATTA HIRPINIA - ORSARA (ITINERARIO NAPOLI-BARI)  
PROGETTO ESECUTIVO  
Studio Acustico di Cantiere  
Schede di censimento dei ricettori**

<b>CODICE RICETTORE</b>	112
-------------------------	-----

**LOCALIZZAZIONE DELL'EDIFICIO**

Comune	Flumeri
Area di cantiere	DT.11
Distanza	165 m
Fascia DPR 459/98	Fuori fascia
Lato linea	S-E
Tipologia linea	-

**Documentazione fotografica**



**DATI CARATTERISTICI DELL'EDIFICIO**

Tipologia	Muratura	Numero di piani	2
Destinazione d'uso	Residenza per anziani (casa di riposo, casa-famiglia)	Orientamento	parallelo
		Stato di conservazione	buono

**CARATTERIZZAZIONE DEGLI INFISSI**

N. infissi fronte parallelo infrastruttura	
--	--

N. infissi fronte obliquo lato progr. crescenti	
---	--

N. infissi fronte obliquo lato progr. decrescenti	
---	--

Tipologia infissi	misto	Stato degli infissi	buono
-------------------	-------	---------------------	-------

**ALTRE SORGENTI DI RUMORE**

Strade	A16, SP 11, SS 90
--------	-------------------

Altro	
-------	--

<b>NOTE</b>	
-------------	--

--	--

APPALTATORE: Consorzio Soci HIRPINIA - ORSARA AV WEBUILD ITALIA PIZZAROTTI	<b>ITINERARIO NAPOLI – BARI</b>				
PROGETTAZIONE: Mandatario Mandanti ROCKSOIL S.P.A NET ENGINEERING PINI GCF ELETTRI-FER M-INGEGNERIA	<b>RADDOPPIO TRATTA APICE - ORSARA II LOTTO FUNZIONALE HIRPINIA - ORSARA</b>				
PROGETTO ESECUTIVO Schede di censimento dei ricettori	COMMESSA IF3A	LOTTO 02	CODIFICA E ZZ RH	DOCUMENTO IM0000 002	REV. A FOGLIO 119 di 178

**TRATTA HIRPINIA - ORSARA (ITINERARIO NAPOLI-BARI)**  
**PROGETTO ESECUTIVO**  
**Studio Acustico di Cantiere**  
**Schede di censimento dei ricettori**

**CODICE RICETTORE** 113

**LOCALIZZAZIONE DELL'EDIFICIO**

Comune Flumeri

Area di cantiere DT.11

Distanza 180 m

Fascia DPR 459/98 Fuori fascia

Lato linea S-E

Tipologia linea -

**Documentazione fotografica**



**DATI CARATTERISTICI DELL'EDIFICIO**

Tipologia Muratura

Numero di piani 2/3

Destinazione d'uso Residenziale

Orientamento parallelo

Stato di conservazione sufficiente

**CARATTERIZZAZIONE DEGLI INFISSI**

N. infissi fronte parallelo infrastruttura

N. infissi fronte obliquo lato progr. crescenti

N. infissi fronte obliquo lato progr. decrescenti

Tipologia infissi misto

Stato degli infissi sufficiente

**ALTRE SORGENTI DI RUMORE**

Strade A16, SP 11, SS 90

Altro

**NOTE**

APPALTATORE: Consorzio Soci HIRPINIA - ORSARA AV WEBUILD ITALIA PIZZAROTTI	<b>ITINERARIO NAPOLI – BARI</b>				
PROGETTAZIONE: Mandatario Mandanti ROCKSOIL S.P.A NET ENGINEERING PINI GCF ELETTRI-FER M-INGEGNERIA	<b>RADDOPPIO TRATTA APICE - ORSARA II LOTTO FUNZIONALE HIRPINIA - ORSARA</b>				
PROGETTO ESECUTIVO Schede di censimento dei ricettori	COMMESSA IF3A	LOTTO 02	CODIFICA E ZZ RH	DOCUMENTO IM0000 002	REV. A FOGLIO 120 di 178

**TRATTA HIRPINIA - ORSARA (ITINERARIO NAPOLI-BARI)**  
**PROGETTO ESECUTIVO**  
**Studio Acustico di Cantiere**  
**Schede di censimento dei ricettori**

<b>CODICE RICETTORE</b>	114
-------------------------	-----

**LOCALIZZAZIONE DELL'EDIFICIO**

Comune	Flumeri
Area di cantiere	DT.11
Distanza	210 m
Fascia DPR 459/98	Fuori fascia
Lato linea	S-E
Tipologia linea	-

**Documentazione fotografica**



**DATI CARATTERISTICI DELL'EDIFICIO**

Tipologia	Muratura	Numero di piani	2
Destinazione d'uso	Residenziale	Orientamento	parallelo
		Stato di conservazione	buono

**CARATTERIZZAZIONE DEGLI INFISSI**

N. infissi fronte parallelo infrastruttura	
--	--

N. infissi fronte obliquo lato progr. crescenti	
---	--

N. infissi fronte obliquo lato progr. decrescenti	
---	--

Tipologia infissi	misto	Stato degli infissi	sufficiente
-------------------	-------	---------------------	-------------

**ALTRE SORGENTI DI RUMORE**

Strade	A16, SP 11
--------	------------

Altro	
-------	--

<b>NOTE</b>	
-------------	--

--	--

APPALTATORE: Consorzio Soci HIRPINIA - ORSARA AV WEBUILD ITALIA PIZZAROTTI	<b>ITINERARIO NAPOLI – BARI</b>				
PROGETTAZIONE: Mandataria Mandanti ROCKSOIL S.P.A NET ENGINEERING PINI GCF ELETTRI-FER M-INGEGNERIA	<b>RADDOPPIO TRATTA APICE - ORSARA II LOTTO FUNZIONALE HIRPINIA - ORSARA</b>				
PROGETTO ESECUTIVO Schede di censimento dei ricettori	COMMESSA IF3A	LOTTO 02	CODIFICA E ZZ RH	DOCUMENTO IM0000 002	REV. A FOGLIO 121 di 178

**TRATTA HIRPINIA - ORSARA (ITINERARIO NAPOLI-BARI)**  
**PROGETTO ESECUTIVO**  
**Studio Acustico di Cantiere**  
**Schede di censimento dei ricettori**

<b>CODICE RICETTORE</b>	115
-------------------------	-----

**Documentazione fotografica**



**LOCALIZZAZIONE DELL'EDIFICIO**

Comune	Flumeri
Area di cantiere	DT.11
Distanza	205 m
Fascia DPR 459/98	Fuori fascia
Lato linea	S-E
Tipologia linea	-

**DATI CARATTERISTICI DELL'EDIFICIO**

Tipologia	Muratura	Numero di piani	2 + seminterrato
Destinazione d'uso	Residenziale	Orientamento	parallelo
		Stato di conservazione	buono

**CARATTERIZZAZIONE DEGLI INFISSI**

N. infissi fronte parallelo infrastruttura			
N. infissi fronte obliquo lato progr. crescenti			
N. infissi fronte obliquo lato progr. decrescenti			
Tipologia infissi	misto	Stato degli infissi	buono

**ALTRE SORGENTI DI RUMORE**

Strade	A16, SP 11
Altro	
<b>NOTE</b>	



<b>APPALTATORE:</b> Consorzio                      Soci <b>HIRPINIA - ORSARA AV WEBUILD ITALIA PIZZAROTTI</b>	<b>ITINERARIO NAPOLI – BARI</b>					
<b>PROGETTAZIONE:</b> Mandataria                      Mandanti <b>ROCKSOIL S.P.A              NET ENGINEERING              PINI              GCF</b> <b>   ELETTRI-FER                      M-INGEGNERIA</b>	<b>RADDOPPIO TRATTA APICE - ORSARA</b> <b>II LOTTO FUNZIONALE HIRPINIA - ORSARA</b>					
<b>PROGETTO ESECUTIVO</b> <b>Schede di censimento dei ricettori</b>	COMMESSA IF3A	LOTTO 02	CODIFICA E ZZ RH	DOCUMENTO IM0000 002	REV. A	FOGLIO 122 di 178

**TRATTA HIRPINIA - ORSARA (ITINERARIO NAPOLI-BARI)**  
**PROGETTO ESECUTIVO**  
**Studio Acustico di Cantiere**  
**Schede di censimento dei ricettori**

<b>CODICE RICETTORE</b>	116
-------------------------	-----

**Documentazione fotografica**



**LOCALIZZAZIONE DELL'EDIFICIO**

Comune	Flumeri
Area di cantiere	DT.11
Distanza	116 m
Fascia DPR 459/98	Fuori fascia
Lato linea	S-E
Tipologia linea	-

**DATI CARATTERISTICI DELL'EDIFICIO**

Tipologia	Muratura	Numero di piani	2
Destinazione d'uso	Residenziale	Orientamento	parallelo
		Stato di conservazione	buono

**CARATTERIZZAZIONE DEGLI INFISSI**

N. infissi fronte parallelo infrastruttura	
--	--

N. infissi fronte obliquo lato progr. crescenti	
---	--

N. infissi fronte obliquo lato progr. decrescenti	
---	--

Tipologia infissi	misto	Stato degli infissi	sufficiente
-------------------	-------	---------------------	-------------

**ALTRE SORGENTI DI RUMORE**

Strade	A16, SP 11
--------	------------

Altro	
-------	--

<b>NOTE</b>	
-------------	--

--	--

APPALTATORE: Consorzio Soci HIRPINIA - ORSARA AV WEBUILD ITALIA PIZZAROTTI	<b>ITINERARIO NAPOLI – BARI</b>  <b>RADDOPPIO TRATTA APICE - ORSARA</b> <b>II LOTTO FUNZIONALE HIRPINIA - ORSARA</b>						
PROGETTAZIONE: Mandataria Mandanti ROCKSOIL S.P.A NET ENGINEERING PINI GCF ELETTRI-FER M-INGEGNERIA							
PROGETTO ESECUTIVO Schede di censimento dei ricettori	<table border="1"> <tr> <td>COMMESSA IF3A</td> <td>LOTTO 02</td> <td>CODIFICA E ZZ RH</td> <td>DOCUMENTO IM0000 002</td> <td>REV. A</td> <td>FOGLIO 123 di 178</td> </tr> </table>	COMMESSA IF3A	LOTTO 02	CODIFICA E ZZ RH	DOCUMENTO IM0000 002	REV. A	FOGLIO 123 di 178
COMMESSA IF3A	LOTTO 02	CODIFICA E ZZ RH	DOCUMENTO IM0000 002	REV. A	FOGLIO 123 di 178		

**TRATTA HIRPINIA - ORSARA (ITINERARIO NAPOLI-BARI)**  
**PROGETTO ESECUTIVO**  
**Studio Acustico di Cantiere**  
**Schede di censimento dei ricettori**

<b>CODICE RICETTORE</b>	117
-------------------------	-----

**Documentazione fotografica**

**LOCALIZZAZIONE DELL'EDIFICIO**

Comune	Flumeri
--------	---------

Area di cantiere	DT.12
------------------	-------

Distanza	185 m
----------	-------

Fascia DPR 459/98	Fuori fascia
-------------------	--------------

Lato linea	S-E
------------	-----

Tipologia linea	-
-----------------	---



**DATI CARATTERISTICI DELL'EDIFICIO**

Tipologia	Muratura
-----------	----------

Numero di piani	2
-----------------	---

Destinazione d'uso	Residenziale
--------------------	--------------

Orientamento	parallelo
--------------	-----------

Stato di conservazione	sufficiente
------------------------	-------------

**CARATTERIZZAZIONE DEGLI INFISSI**

N. infissi fronte parallelo infrastruttura	
--	--

N. infissi fronte obliquo lato progr. crescenti	
---	--

N. infissi fronte obliquo lato progr. decrescenti	
---	--

Tipologia infissi	misto
-------------------	-------

Stato degli infissi	sufficiente
---------------------	-------------

**ALTRE SORGENTI DI RUMORE**

Strade	A16, SP 11
--------	------------

Altro	
-------	--

<b>NOTE</b>	
-------------	--

--	--

<b>APPALTATORE:</b> Consorzio                      Soci <b>HIRPINIA - ORSARA AV   WEBUILD ITALIA   PIZZAROTTI</b>	<b>ITINERARIO NAPOLI – BARI</b>					
<b>PROGETTAZIONE:</b> Mandataria                      Mandanti <b>ROCKSOIL S.P.A              NET ENGINEERING              PINI              GCF</b> <b>   ELETTRI-FER                      M-INGEGNERIA</b>	<b>RADDOPPIO TRATTA APICE - ORSARA</b> <b>II LOTTO FUNZIONALE HIRPINIA - ORSARA</b>					
<b>PROGETTO ESECUTIVO</b> <b>Schede di censimento dei ricettori</b>	COMMESSA IF3A	LOTTO 02	CODIFICA E ZZ RH	DOCUMENTO IM0000 002	REV. A	FOGLIO 124 di 178

**TRATTA HIRPINIA - ORSARA (ITINERARIO NAPOLI-BARI)**  
**PROGETTO ESECUTIVO**  
**Studio Acustico di Cantiere**  
**Schede di censimento dei ricettori**

<b>CODICE RICETTORE</b>	118
-------------------------	-----

**LOCALIZZAZIONE DELL'EDIFICIO**

Comune	Flumeri
--------	---------

Area di cantiere	DT.12
------------------	-------

Distanza	120 m
----------	-------

Fascia DPR 459/98	Fuori fascia
-------------------	--------------

Lato linea	S-E
------------	-----

Tipologia linea	-
-----------------	---

**Documentazione fotografica**



**DATI CARATTERISTICI DELL'EDIFICIO**

Tipologia	Muratura
-----------	----------

Numero di piani	2
-----------------	---

Destinazione d'uso	Residenziale
--------------------	--------------

Orientamento	parallelo
--------------	-----------

Stato di conservazione	buono
------------------------	-------

**CARATTERIZZAZIONE DEGLI INFISSI**

N. infissi fronte parallelo infrastruttura	
--	--

N. infissi fronte obliquo lato progr. crescenti	
---	--

N. infissi fronte obliquo lato progr. decrescenti	
---	--

Tipologia infissi	misto
-------------------	-------

Stato degli infissi	buono
---------------------	-------

**ALTRE SORGENTI DI RUMORE**

Strade	A16, SP 11
--------	------------

Altro	
-------	--

<b>NOTE</b>	
-------------	--

--	--

APPALTATORE: Consorzio Soci HIRPINIA - ORSARA AV WEBUILD ITALIA PIZZAROTTI	<b>ITINERARIO NAPOLI – BARI</b>					
PROGETTAZIONE: Mandatario Mandanti ROCKSOIL S.P.A NET ENGINEERING PINI GCF ELETTRI-FER M-INGEGNERIA	<b>RADDOPPIO TRATTA APICE - ORSARA II LOTTO FUNZIONALE HIRPINIA - ORSARA</b>					
PROGETTO ESECUTIVO Schede di censimento dei ricettori	COMMESSA IF3A	LOTTO 02	CODIFICA E ZZ RH	DOCUMENTO IM0000 002	REV. A	FOGLIO 125 di 178

**TRATTA HIRPINIA - ORSARA (ITINERARIO NAPOLI-BARI)  
PROGETTO ESECUTIVO  
Studio Acustico di Cantiere  
Schede di censimento dei ricettori**

<b>CODICE RICETTORE</b>	119
-------------------------	-----

**LOCALIZZAZIONE DELL'EDIFICIO**

Comune	Flumeri
--------	---------

Area di cantiere	DT.12
------------------	-------

Distanza	195 m
----------	-------

Fascia DPR 459/98	Fuori fascia
-------------------	--------------

Lato linea	S-E
------------	-----

Tipologia linea	-
-----------------	---

**Documentazione fotografica**



**DATI CARATTERISTICI DELL'EDIFICIO**

Tipologia	Muratura
-----------	----------

Numero di piani	1
-----------------	---

Destinazione d'uso	Commerciale (ferramenta)
--------------------	--------------------------

Orientamento	parallelo
--------------	-----------

Stato di conservazione	sufficiente
------------------------	-------------

**CARATTERIZZAZIONE DEGLI INFISSI**

N. infissi fronte parallelo infrastruttura	
--	--

N. infissi fronte obliquo lato progr. crescenti	
---	--

N. infissi fronte obliquo lato progr. decrescenti	
---	--

Tipologia infissi	misto
-------------------	-------

Stato degli infissi	sufficiente
---------------------	-------------

**ALTRE SORGENTI DI RUMORE**

Strade	A16, SP 11
--------	------------

Altro	
-------	--

<b>NOTE</b>	
-------------	--

--	--

APPALTATORE: Consorzio Soci HIRPINIA - ORSARA AV WEBUILD ITALIA PIZZAROTTI	<b>ITINERARIO NAPOLI – BARI</b>				
PROGETTAZIONE: Mandatario Mandanti ROCKSOIL S.P.A NET ENGINEERING PINI GCF ELETTRI-FER M-INGEGNERIA	<b>RADDOPPIO TRATTA APICE - ORSARA II LOTTO FUNZIONALE HIRPINIA - ORSARA</b>				
PROGETTO ESECUTIVO Schede di censimento dei ricettori	COMMESSA IF3A	LOTTO 02	CODIFICA E ZZ RH	DOCUMENTO IM0000 002	REV. A FOGLIO 126 di 178

**TRATTA HIRPINIA - ORSARA (ITINERARIO NAPOLI-BARI)  
PROGETTO ESECUTIVO  
Studio Acustico di Cantiere  
Schede di censimento dei ricettori**

<b>CODICE RICETTORE</b>	120
-------------------------	-----

**LOCALIZZAZIONE DELL'EDIFICIO**

Comune	Flumeri
--------	---------

Area di cantiere	DT.12
------------------	-------

Distanza	75 m
----------	------

Fascia DPR 459/98	Fuori fascia
-------------------	--------------

Lato linea	S-E
------------	-----

Tipologia linea	-
-----------------	---

**Documentazione fotografica**



**DATI CARATTERISTICI DELL'EDIFICIO**

Tipologia	Muratura
-----------	----------

Numero di piani	2
-----------------	---

Destinazione d'uso	Residenziale
--------------------	--------------

Orientamento	parallelo
--------------	-----------

Stato di conservazione	buono
------------------------	-------

**CARATTERIZZAZIONE DEGLI INFISSI**

N. infissi fronte parallelo infrastruttura	
--	--

N. infissi fronte obliquo lato progr. crescenti	
---	--

N. infissi fronte obliquo lato progr. decrescenti	
---	--

Tipologia infissi	misto
-------------------	-------

Stato degli infissi	sufficiente
---------------------	-------------

**ALTRE SORGENTI DI RUMORE**

Strade	A16, SP 11
--------	------------

Altro	
-------	--

<b>NOTE</b>	
-------------	--

--	--

APPALTATORE: Consorzio Soci HIRPINIA - ORSARA AV WEBUILD ITALIA PIZZAROTTI	<b>ITINERARIO NAPOLI – BARI</b>					
PROGETTAZIONE: Mandatario Mandanti ROCKSOIL S.P.A. NET ENGINEERING PINI GCF ELETTRI-FER M-INGEGNERIA	<b>RADDOPPIO TRATTA APICE - ORSARA II LOTTO FUNZIONALE HIRPINIA - ORSARA</b>					
PROGETTO ESECUTIVO Schede di censimento dei ricettori	COMMESSA IF3A	LOTTO 02	CODIFICA E ZZ RH	DOCUMENTO IM0000 002	REV. A	FOGLIO 127 di 178

**TRATTA HIRPINIA - ORSARA (ITINERARIO NAPOLI-BARI)  
PROGETTO ESECUTIVO  
Studio Acustico di Cantiere  
Schede di censimento dei ricettori**

<b>CODICE RICETTORE</b>	121
-------------------------	-----

**LOCALIZZAZIONE DELL'EDIFICIO**

Comune	Flumeri
--------	---------

Area di cantiere	DT.12
------------------	-------

Distanza	45 m
----------	------

Fascia DPR 459/98	Fuori fascia
-------------------	--------------

Lato linea	S-E
------------	-----

Tipologia linea	-
-----------------	---

**Documentazione fotografica**



**DATI CARATTERISTICI DELL'EDIFICIO**

Tipologia	Muratura
-----------	----------

Numero di piani	2
-----------------	---

Destinazione d'uso	Residenziale
--------------------	--------------

Orientamento	parallelo
--------------	-----------

Stato di conservazione	buono
------------------------	-------

**CARATTERIZZAZIONE DEGLI INFISSI**

N. infissi fronte parallelo infrastruttura	
--	--

N. infissi fronte obliquo lato progr. crescenti	
---	--

N. infissi fronte obliquo lato progr. decrescenti	
---	--

Tipologia infissi	misto
-------------------	-------

Stato degli infissi	sufficiente
---------------------	-------------

**ALTRE SORGENTI DI RUMORE**

Strade	A16, SP 11
--------	------------

Altro	
-------	--

**NOTE**

--	--

<b>APPALTATORE:</b> Consorzio                      Soci <b>HIRPINIA - ORSARA AV   WEBUILD ITALIA   PIZZAROTTI</b>	<b>ITINERARIO NAPOLI – BARI</b>					
<b>PROGETTAZIONE:</b> Mandataria                      Mandanti <b>ROCKSOIL S.P.A              NET ENGINEERING              PINI              GCF</b> <b>   ELETTRI-FER                      M-INGEGNERIA</b>	<b>RADDOPPIO TRATTA APICE - ORSARA</b> <b>II LOTTO FUNZIONALE HIRPINIA - ORSARA</b>					
<b>PROGETTO ESECUTIVO</b> <b>Schede di censimento dei ricettori</b>	COMMESSA IF3A	LOTTO 02	CODIFICA E ZZ RH	DOCUMENTO IM0000 002	REV. A	FOGLIO 128 di 178

**TRATTA HIRPINIA - ORSARA (ITINERARIO NAPOLI-BARI)**  
**PROGETTO ESECUTIVO**  
**Studio Acustico di Cantiere**  
**Schede di censimento dei ricettori**

<b>CODICE RICETTORE</b>	122
-------------------------	-----

**LOCALIZZAZIONE DELL'EDIFICIO**

Comune	Flumeri
--------	---------

Area di cantiere	DT.12
------------------	-------

Distanza	45 m
----------	------

Fascia DPR 459/98	Fuori fascia
-------------------	--------------

Lato linea	S-E
------------	-----

Tipologia linea	-
-----------------	---

**Documentazione fotografica**



**DATI CARATTERISTICI DELL'EDIFICIO**

Tipologia	Muratura
-----------	----------

Numero di piani	1/2
-----------------	-----

Destinazione d'uso	Residenziale
--------------------	--------------

Orientamento	parallelo
--------------	-----------

Stato di conservazione	sufficiente
------------------------	-------------

**CARATTERIZZAZIONE DEGLI INFISSI**

N. infissi fronte parallelo infrastruttura	
--	--

N. infissi fronte obliquo lato progr. crescenti	
---	--

N. infissi fronte obliquo lato progr. decrescenti	
---	--

Tipologia infissi	misto
-------------------	-------

Stato degli infissi	scarso
---------------------	--------

**ALTRE SORGENTI DI RUMORE**

Strade	A16, SP 11
--------	------------

Altro	
-------	--

<b>NOTE</b>	
-------------	--

--	--



APPALTATORE: Consorzio Soci HIRPINIA - ORSARA AV WEBUILD ITALIA PIZZAROTTI	<b>ITINERARIO NAPOLI – BARI</b>				
PROGETTAZIONE: Mandataria Mandanti ROCKSOIL S.P.A NET ENGINEERING PINI GCF ELETTRI-FER M-INGEGNERIA	<b>RADDOPPIO TRATTA APICE - ORSARA II LOTTO FUNZIONALE HIRPINIA - ORSARA</b>				
PROGETTO ESECUTIVO Schede di censimento dei ricettori	COMMESSA IF3A	LOTTO 02	CODIFICA E ZZ RH	DOCUMENTO IM0000 002	REV. A FOGLIO 129 di 178

**TRATTA HIRPINIA - ORSARA (ITINERARIO NAPOLI-BARI)**  
**PROGETTO ESECUTIVO**  
**Studio Acustico di Cantiere**  
**Schede di censimento dei ricettori**

<b>CODICE RICETTORE</b>	123
-------------------------	-----

**Documentazione fotografica**

**LOCALIZZAZIONE DELL'EDIFICIO**

Comune	Flumeri
--------	---------

Area di cantiere	DT.12
------------------	-------

Distanza	38 m
----------	------

Fascia DPR 459/98	Fuori fascia
-------------------	--------------

Lato linea	S-E
------------	-----

Tipologia linea	-
-----------------	---



**DATI CARATTERISTICI DELL'EDIFICIO**

Tipologia	Muratura	Numero di piani	3
-----------	----------	-----------------	---

Destinazione d'uso	Residenziale	Orientamento	parallelo
--------------------	--------------	--------------	-----------

		Stato di conservazione	buono
--	--	------------------------	-------

**CARATTERIZZAZIONE DEGLI INFISSI**

N. infissi fronte parallelo infrastruttura	
--	--

N. infissi fronte obliquo lato progr. crescenti	
---	--

N. infissi fronte obliquo lato progr. decrescenti	
---	--

Tipologia infissi	misto	Stato degli infissi	sufficiente
-------------------	-------	---------------------	-------------

**ALTRE SORGENTI DI RUMORE**

Strade	A16, SP 11
--------	------------

Altro	
-------	--

<b>NOTE</b>	
-------------	--

--	--

APPALTATORE: Consorzio Soci HIRPINIA - ORSARA AV WEBUILD ITALIA PIZZAROTTI	<b>ITINERARIO NAPOLI – BARI</b>				
PROGETTAZIONE: Mandatario Mandanti ROCKSOIL S.P.A NET ENGINEERING PINI GCF ELETTRI-FER M-INGEGNERIA	<b>RADDOPPIO TRATTA APICE - ORSARA II LOTTO FUNZIONALE HIRPINIA - ORSARA</b>				
PROGETTO ESECUTIVO Schede di censimento dei ricettori	COMMESSA IF3A	LOTTO 02	CODIFICA E ZZ RH	DOCUMENTO IM0000 002	REV. A FOGLIO 130 di 178

**TRATTA HIRPINIA - ORSARA (ITINERARIO NAPOLI-BARI)**  
**PROGETTO ESECUTIVO**  
**Studio Acustico di Cantiere**  
**Schede di censimento dei ricettori**

<b>CODICE RICETTORE</b>	124
-------------------------	-----

**LOCALIZZAZIONE DELL'EDIFICIO**

Comune	Flumeri
--------	---------

Area di cantiere	DT.12
------------------	-------

Distanza	80 m
----------	------

Fascia DPR 459/98	Fuori fascia
-------------------	--------------

Lato linea	S-E
------------	-----

Tipologia linea	-
-----------------	---

**Documentazione fotografica**



**DATI CARATTERISTICI DELL'EDIFICIO**

Tipologia	Muratura	Numero di piani	2
-----------	----------	-----------------	---

Destinazione d'uso	Residenziale	Orientamento	parallelo
--------------------	--------------	--------------	-----------

Stato di conservazione	buono
------------------------	-------

**CARATTERIZZAZIONE DEGLI INFISSI**

N. infissi fronte parallelo infrastruttura	
--	--

N. infissi fronte obliquo lato progr. crescenti	
---	--

N. infissi fronte obliquo lato progr. decrescenti	
---	--

Tipologia infissi	misto	Stato degli infissi	sufficiente
-------------------	-------	---------------------	-------------

**ALTRE SORGENTI DI RUMORE**

Strade	A16, SP 11
--------	------------

Altro	
-------	--

<b>NOTE</b>	
-------------	--

--	--

APPALTATORE: Consorzio Soci HIRPINIA - ORSARA AV WEBUILD ITALIA PIZZAROTTI	<b>ITINERARIO NAPOLI – BARI</b>  <b>RADDOPPIO TRATTA APICE - ORSARA</b> <b>II LOTTO FUNZIONALE HIRPINIA - ORSARA</b>						
PROGETTAZIONE: Mandatario Mandanti ROCKSOIL S.P.A NET ENGINEERING PINI GCF ELETTRI-FER M-INGEGNERIA							
PROGETTO ESECUTIVO Schede di censimento dei ricettori	<table border="1"> <tr> <td>COMMESSA IF3A</td> <td>LOTTO 02</td> <td>CODIFICA E ZZ RH</td> <td>DOCUMENTO IM0000 002</td> <td>REV. A</td> <td>FOGLIO 131 di 178</td> </tr> </table>	COMMESSA IF3A	LOTTO 02	CODIFICA E ZZ RH	DOCUMENTO IM0000 002	REV. A	FOGLIO 131 di 178
COMMESSA IF3A	LOTTO 02	CODIFICA E ZZ RH	DOCUMENTO IM0000 002	REV. A	FOGLIO 131 di 178		

**TRATTA HIRPINIA - ORSARA (ITINERARIO NAPOLI-BARI)**  
**PROGETTO ESECUTIVO**  
**Studio Acustico di Cantiere**  
**Schede di censimento dei ricettori**

<b>CODICE RICETTORE</b>	125
-------------------------	-----

**Documentazione fotografica**

**LOCALIZZAZIONE DELL'EDIFICIO**

Comune	Flumeri
--------	---------

Area di cantiere	DT.12
------------------	-------

Distanza	70 m
----------	------

Fascia DPR 459/98	Fuori fascia
-------------------	--------------

Lato linea	S-E
------------	-----

Tipologia linea	-
-----------------	---



**DATI CARATTERISTICI DELL'EDIFICIO**

Tipologia	Muratura
-----------	----------

Numero di piani	1
-----------------	---

Destinazione d'uso	Residenziale
--------------------	--------------

Orientamento	parallelo
--------------	-----------

Stato di conservazione	buono
------------------------	-------

**CARATTERIZZAZIONE DEGLI INFISSI**

N. infissi fronte parallelo infrastruttura	
--	--

N. infissi fronte obliquo lato progr. crescenti	
---	--

N. infissi fronte obliquo lato progr. decrescenti	
---	--

Tipologia infissi	misto
-------------------	-------

Stato degli infissi	buono
---------------------	-------

**ALTRE SORGENTI DI RUMORE**

Strade	A16, SP 11
--------	------------

Altro	
-------	--

<b>NOTE</b>	
-------------	--

--	--

<b>APPALTATORE:</b> Consorzio                      Soci <b>HIRPINIA - ORSARA AV   WEBUILD ITALIA   PIZZAROTTI</b>	<b>ITINERARIO NAPOLI – BARI</b>					
<b>PROGETTAZIONE:</b> Mandataria                      Mandanti <b>ROCKSOIL S.P.A              NET ENGINEERING              PINI              GCF</b> <b>   ELETTRI-FER                      M-INGEGNERIA</b>	<b>RADDOPPIO TRATTA APICE - ORSARA</b> <b>II LOTTO FUNZIONALE HIRPINIA - ORSARA</b>					
<b>PROGETTO ESECUTIVO</b> <b>Schede di censimento dei ricettori</b>	COMMESSA IF3A	LOTTO 02	CODIFICA E ZZ RH	DOCUMENTO IM0000 002	REV. A	FOGLIO 132 di 178

**TRATTA HIRPINIA - ORSARA (ITINERARIO NAPOLI-BARI)**  
**PROGETTO ESECUTIVO**  
**Studio Acustico di Cantiere**  
**Schede di censimento dei ricettori**

<b>CODICE RICETTORE</b>	126
-------------------------	-----

**Documentazione fotografica**

**LOCALIZZAZIONE DELL'EDIFICIO**

Comune	Flumeri
--------	---------

Area di cantiere	DT.12
------------------	-------

Distanza	20 m
----------	------

Fascia DPR 459/98	Fuori fascia
-------------------	--------------

Lato linea	S-E
------------	-----

Tipologia linea	-
-----------------	---



**DATI CARATTERISTICI DELL'EDIFICIO**

Tipologia	Muratura
-----------	----------

Numero di piani	3
-----------------	---

Destinazione d'uso	Residenziale
--------------------	--------------

Orientamento	parallelo
--------------	-----------

Stato di conservazione	buono
------------------------	-------

**CARATTERIZZAZIONE DEGLI INFISSI**

N. infissi fronte parallelo infrastruttura	
--	--

N. infissi fronte obliquo lato progr. crescenti	
---	--

N. infissi fronte obliquo lato progr. decrescenti	
---	--

Tipologia infissi	misto
-------------------	-------

Stato degli infissi	sufficiente
---------------------	-------------

**ALTRE SORGENTI DI RUMORE**

Strade	A16, SP 11
--------	------------

Altro	
-------	--

<b>NOTE</b>	
-------------	--

--	--

<b>APPALTATORE:</b> Consorzio                      Soci <b>HIRPINIA - ORSARA AV   WEBUILD ITALIA   PIZZAROTTI</b>	<b>ITINERARIO NAPOLI – BARI</b>					
<b>PROGETTAZIONE:</b> Mandataria                      Mandanti <b>ROCKSOIL S.P.A              NET ENGINEERING              PINI              GCF</b> <b>   ELETTRI-FER                      M-INGEGNERIA</b>	<b>RADDOPPIO TRATTA APICE - ORSARA</b> <b>II LOTTO FUNZIONALE HIRPINIA - ORSARA</b>					
<b>PROGETTO ESECUTIVO</b> Schede di censimento dei ricettori	COMMESSA IF3A	LOTTO 02	CODIFICA E ZZ RH	DOCUMENTO IM0000 002	REV. A	FOGLIO 133 di 178

**TRATTA HIRPINIA - ORSARA (ITINERARIO NAPOLI-BARI)**  
**PROGETTO ESECUTIVO**  
**Studio Acustico di Cantiere**  
**Schede di censimento dei ricettori**

<b>CODICE RICETTORE</b>	127
-------------------------	-----

**Documentazione fotografica**



**LOCALIZZAZIONE DELL'EDIFICIO**

Comune	Flumeri
Area di cantiere	DT.12
Distanza	90 m
Fascia DPR 459/98	Fuori fascia
Lato linea	S-E
Tipologia linea	-

**DATI CARATTERISTICI DELL'EDIFICIO**

Tipologia	Muratura	Numero di piani	2 + seminterrato
Destinazione d'uso	Residenziale (al grezzo)	Orientamento	parallelo
		Stato di conservazione	sufficiente

**CARATTERIZZAZIONE DEGLI INFISSI**

N. infissi fronte parallelo infrastruttura			
N. infissi fronte obliquo lato progr. crescenti			
N. infissi fronte obliquo lato progr. decrescenti			
Tipologia infissi	misto	Stato degli infissi	

**ALTRE SORGENTI DI RUMORE**

Strade	A16, SP 11
--------	------------

Altro	
-------	--

<b>NOTE</b>	
-------------	--

--	--

<b>APPALTATORE:</b> Consorzio                      Soci <b>HIRPINIA - ORSARA AV   WEBUILD ITALIA   PIZZAROTTI</b>	<b>ITINERARIO NAPOLI – BARI</b>					
<b>PROGETTAZIONE:</b> Mandataria                      Mandanti <b>ROCKSOIL S.P.A              NET ENGINEERING              PINI              GCF</b> <b>   ELETTRI-FER                      M-INGEGNERIA</b>	<b>RADDOPPIO TRATTA APICE - ORSARA</b> <b>II LOTTO FUNZIONALE HIRPINIA - ORSARA</b>					
<b>PROGETTO ESECUTIVO</b> Schede di censimento dei ricettori	COMMESSA IF3A	LOTTO 02	CODIFICA E ZZ RH	DOCUMENTO IM0000 002	REV. A	FOGLIO 134 di 178

**TRATTA HIRPINIA - ORSARA (ITINERARIO NAPOLI-BARI)**  
**PROGETTO ESECUTIVO**  
**Studio Acustico di Cantiere**  
**Schede di censimento dei ricettori**

<b>CODICE RICETTORE</b>	128
-------------------------	-----

**LOCALIZZAZIONE DELL'EDIFICIO**

Comune	Flumeri
Area di cantiere	DT.12
Distanza	75 m
Fascia DPR 459/98	Fuori fascia
Lato linea	S-E
Tipologia linea	-

**Documentazione fotografica**



**DATI CARATTERISTICI DELL'EDIFICIO**

Tipologia	Muratura	Numero di piani	2
Destinazione d'uso	Residenziale	Orientamento	parallelo
		Stato di conservazione	buono

**CARATTERIZZAZIONE DEGLI INFISSI**

N. infissi fronte parallelo infrastruttura	
--	--

N. infissi fronte obliquo lato progr. crescenti	
---	--

N. infissi fronte obliquo lato progr. decrescenti	
---	--

Tipologia infissi	misto	Stato degli infissi	sufficiente
-------------------	-------	---------------------	-------------

**ALTRE SORGENTI DI RUMORE**

Strade	A16, SP 11
--------	------------

Altro	
-------	--

<b>NOTE</b>	
-------------	--

--	--

<b>APPALTATORE:</b> Consorzio                      Soci <b>HIRPINIA - ORSARA AV   WEBUILD ITALIA   PIZZAROTTI</b>	<b>ITINERARIO NAPOLI – BARI</b>					
<b>PROGETTAZIONE:</b> Mandataria                      Mandanti <b>ROCKSOIL S.P.A              NET ENGINEERING              PINI              GCF</b> <b>   ELETTRI-FER                      M-INGEGNERIA</b>	<b>RADDOPPIO TRATTA APICE - ORSARA</b> <b>II LOTTO FUNZIONALE HIRPINIA - ORSARA</b>					
<b>PROGETTO ESECUTIVO</b> Schede di censimento dei ricettori	COMMESSA IF3A	LOTTO 02	CODIFICA E ZZ RH	DOCUMENTO IM0000 002	REV. A	FOGLIO 135 di 178

**TRATTA HIRPINIA - ORSARA (ITINERARIO NAPOLI-BARI)**  
**PROGETTO ESECUTIVO**  
**Studio Acustico di Cantiere**  
**Schede di censimento dei ricettori**

<b>CODICE RICETTORE</b>	129
-------------------------	-----

LOCALIZZAZIONE DELL'EDIFICIO	
------------------------------	--

Comune	Flumeri
--------	---------

Area di cantiere	DT.12
------------------	-------

Distanza	130 m
----------	-------

Fascia DPR 459/98	Fuori fascia
-------------------	--------------

Lato linea	S-E
------------	-----

Tipologia linea	-
-----------------	---

Documentazione fotografica
----------------------------



DATI CARATTERISTICI DELL'EDIFICIO			
-----------------------------------	--	--	--

Tipologia	Muratura
-----------	----------

Numero di piani	2
-----------------	---

Destinazione d'uso	Residenziale
--------------------	--------------

Orientamento	parallelo
--------------	-----------

Stato di conservazione	sufficiente
------------------------	-------------

CARATTERIZZAZIONE DEGLI INFISSI			
---------------------------------	--	--	--

N. infissi fronte parallelo infrastruttura	
--	--

N. infissi fronte obliquo lato progr. crescenti	
---	--

N. infissi fronte obliquo lato progr. decrescenti	
---	--

Tipologia infissi	misto
-------------------	-------

Stato degli infissi	sufficiente
---------------------	-------------

ALTRE SORGENTI DI RUMORE	
--------------------------	--

Strade	A16, SP 11
--------	------------

Altro	
-------	--

<b>NOTE</b>	
-------------	--

--	--



APPALTATORE: Consorzio Soci HIRPINIA - ORSARA AV WEBUILD ITALIA PIZZAROTTI	<b>ITINERARIO NAPOLI – BARI</b>					
PROGETTAZIONE: Mandatario Mandanti ROCKSOIL S.P.A NET ENGINEERING PINI GCF ELETTRI-FER M-INGEGNERIA	<b>RADDOPPIO TRATTA APICE - ORSARA II LOTTO FUNZIONALE HIRPINIA - ORSARA</b>					
PROGETTO ESECUTIVO Schede di censimento dei ricettori	COMMESSA IF3A	LOTTO 02	CODIFICA E ZZ RH	DOCUMENTO IM0000 002	REV. A	FOGLIO 136 di 178

**TRATTA HIRPINIA - ORSARA (ITINERARIO NAPOLI-BARI)**  
**PROGETTO ESECUTIVO**  
**Studio Acustico di Cantiere**  
**Schede di censimento dei ricettori**

<b>CODICE RICETTORE</b>	130
-------------------------	-----

**Documentazione fotografica**

**LOCALIZZAZIONE DELL'EDIFICIO**

Comune	Flumeri
--------	---------

Area di cantiere	DT.09
------------------	-------

Distanza	18 m
----------	------

Fascia DPR 459/98	Fuori fascia
-------------------	--------------

Lato linea	S-E
------------	-----

Tipologia linea	-
-----------------	---



**DATI CARATTERISTICI DELL'EDIFICIO**

Tipologia	Muratura
-----------	----------

Numero di piani	2
-----------------	---

Destinazione d'uso	Residenziale
--------------------	--------------

Orientamento	parallelo
--------------	-----------

Stato di conservazione	sufficiente
------------------------	-------------

**CARATTERIZZAZIONE DEGLI INFISSI**

N. infissi fronte parallelo infrastruttura	
--	--

N. infissi fronte obliquo lato progr. crescenti	
---	--

N. infissi fronte obliquo lato progr. decrescenti	
---	--

Tipologia infissi	misto
-------------------	-------

Stato degli infissi	sufficiente
---------------------	-------------

**ALTRE SORGENTI DI RUMORE**

Strade	A16, SP 11
--------	------------

Altro	
-------	--

<b>NOTE</b>	
-------------	--

--	--

APPALTATORE: Consorzio Soci HIRPINIA - ORSARA AV WEBUILD ITALIA PIZZAROTTI	<b>ITINERARIO NAPOLI – BARI</b>				
PROGETTAZIONE: Mandataria Mandanti ROCKSOIL S.P.A NET ENGINEERING PINI GCF ELETTRI-FER M-INGEGNERIA	<b>RADDOPPIO TRATTA APICE - ORSARA II LOTTO FUNZIONALE HIRPINIA - ORSARA</b>				
PROGETTO ESECUTIVO Schede di censimento dei ricettori	COMMESSA IF3A	LOTTO 02	CODIFICA E ZZ RH	DOCUMENTO IM0000 002	REV. A FOGLIO 137 di 178

**TRATTA HIRPINIA - ORSARA (ITINERARIO NAPOLI-BARI)  
PROGETTO ESECUTIVO  
Studio Acustico di Cantiere  
Schede di censimento dei ricettori**

<b>CODICE RICETTORE</b>	131
-------------------------	-----

**Documentazione fotografica**

**LOCALIZZAZIONE DELL'EDIFICIO**

Comune	Flumeri
--------	---------

Area di cantiere	DT.09
------------------	-------

Distanza	40 m
----------	------

Fascia DPR 459/98	Fuori fascia
-------------------	--------------

Lato linea	S-E
------------	-----

Tipologia linea	-
-----------------	---



**DATI CARATTERISTICI DELL'EDIFICIO**

Tipologia	Muratura	Numero di piani	2
-----------	----------	-----------------	---

Destinazione d'uso	Residenziale	Orientamento	parallelo
--------------------	--------------	--------------	-----------

		Stato di conservazione	buono
--	--	------------------------	-------

**CARATTERIZZAZIONE DEGLI INFISSI**

N. infissi fronte parallelo infrastruttura	
--	--

N. infissi fronte obliquo lato progr. crescenti	
---	--

N. infissi fronte obliquo lato progr. decrescenti	
---	--

Tipologia infissi	misto	Stato degli infissi	sufficiente
-------------------	-------	---------------------	-------------

**ALTRE SORGENTI DI RUMORE**

Strade	A16, SP 11
--------	------------

Altro	
-------	--

<b>NOTE</b>	
-------------	--

--	--

APPALTATORE: Consorzio Soci HIRPINIA - ORSARA AV WEBUILD ITALIA PIZZAROTTI	<b>ITINERARIO NAPOLI – BARI</b>				
PROGETTAZIONE: Mandatario Mandanti ROCKSOIL S.P.A NET ENGINEERING PINI GCF ELETTRI-FER M-INGEGNERIA	<b>RADDOPPIO TRATTA APICE - ORSARA II LOTTO FUNZIONALE HIRPINIA - ORSARA</b>				
PROGETTO ESECUTIVO Schede di censimento dei ricettori	COMMESSA IF3A	LOTTO 02	CODIFICA E ZZ RH	DOCUMENTO IM0000 002	REV. A FOGLIO 138 di 178

**TRATTA HIRPINIA - ORSARA (ITINERARIO NAPOLI-BARI)  
PROGETTO ESECUTIVO  
Studio Acustico di Cantiere  
Schede di censimento dei ricettori**

<b>CODICE RICETTORE</b>	132
-------------------------	-----

**Documentazione fotografica**



**LOCALIZZAZIONE DELL'EDIFICIO**

Comune	Flumeri
Area di cantiere	DT.10
Distanza	95 m
Fascia DPR 459/98	Fuori fascia
Lato linea	S-E
Tipologia linea	-

**DATI CARATTERISTICI DELL'EDIFICIO**

Tipologia	Muratura	Numero di piani	2/3
Destinazione d'uso	Residenziale	Orientamento	parallelo
		Stato di conservazione	buono

**CARATTERIZZAZIONE DEGLI INFISSI**

N. infissi fronte parallelo infrastruttura	
--	--

N. infissi fronte obliquo lato progr. crescenti	
---	--

N. infissi fronte obliquo lato progr. decrescenti	
---	--

Tipologia infissi	misto	Stato degli infissi	sufficiente
-------------------	-------	---------------------	-------------

**ALTRE SORGENTI DI RUMORE**

Strade	A16, SP 11
--------	------------

Altro	
-------	--

<b>NOTE</b>	
-------------	--

--	--

APPALTATORE: Consorzio Soci HIRPINIA - ORSARA AV WEBUILD ITALIA PIZZAROTTI	<b>ITINERARIO NAPOLI – BARI</b>				
PROGETTAZIONE: Mandatario Mandanti ROCKSOIL S.P.A NET ENGINEERING PINI GCF ELETTRI-FER M-INGEGNERIA	<b>RADDOPPIO TRATTA APICE - ORSARA II LOTTO FUNZIONALE HIRPINIA - ORSARA</b>				
PROGETTO ESECUTIVO Schede di censimento dei ricettori	COMMESSA IF3A	LOTTO 02	CODIFICA E ZZ RH	DOCUMENTO IM0000 002	REV. A FOGLIO 139 di 178

**TRATTA HIRPINIA - ORSARA (ITINERARIO NAPOLI-BARI)**  
**PROGETTO ESECUTIVO**  
**Studio Acustico di Cantiere**  
**Schede di censimento dei ricettori**

**CODICE RICETTORE** 133

**LOCALIZZAZIONE DELL'EDIFICIO**

Comune Flumeri

Area di cantiere DT.11

Distanza 17 m

Fascia DPR 459/98 Fuori fascia

Lato linea S-E

Tipologia linea -

**Documentazione fotografica**



**DATI CARATTERISTICI DELL'EDIFICIO**

Tipologia Muratura

Numero di piani 3

Destinazione d'uso Residenziale (al grezzo)

Orientamento parallelo

Stato di conservazione scarso

**CARATTERIZZAZIONE DEGLI INFISSI**

N. infissi fronte parallelo infrastruttura

N. infissi fronte obliquo lato progr. crescenti

N. infissi fronte obliquo lato progr. decrescenti

Tipologia infissi

Stato degli infissi

**ALTRE SORGENTI DI RUMORE**

Strade A16, SP 11

Altro

**NOTE**

APPALTATORE: Consorzio Soci HIRPINIA - ORSARA AV WEBUILD ITALIA PIZZAROTTI	<b>ITINERARIO NAPOLI – BARI</b>				
PROGETTAZIONE: Mandatario Mandanti ROCKSOIL S.P.A NET ENGINEERING PINI GCF ELETTRI-FER M-INGEGNERIA	<b>RADDOPPIO TRATTA APICE - ORSARA II LOTTO FUNZIONALE HIRPINIA - ORSARA</b>				
PROGETTO ESECUTIVO Schede di censimento dei ricettori	COMMESSA IF3A	LOTTO 02	CODIFICA E ZZ RH	DOCUMENTO IM0000 002	REV. A FOGLIO 140 di 178

**TRATTA HIRPINIA - ORSARA (ITINERARIO NAPOLI-BARI)**  
**PROGETTO ESECUTIVO**  
**Studio Acustico di Cantiere**  
**Schede di censimento dei ricettori**

<b>CODICE RICETTORE</b>	134
-------------------------	-----

**Documentazione fotografica**

**LOCALIZZAZIONE DELL'EDIFICIO**

Comune	Flumeri
--------	---------

Area di cantiere	DT.10
------------------	-------

Distanza	25 m
----------	------

Fascia DPR 459/98	Fuori fascia
-------------------	--------------

Lato linea	N-O
------------	-----

Tipologia linea	-
-----------------	---



**DATI CARATTERISTICI DELL'EDIFICIO**

Tipologia	Muratura
-----------	----------

Numero di piani	2
-----------------	---

Destinazione d'uso	Residenziale
--------------------	--------------

Orientamento	parallelo
--------------	-----------

Stato di conservazione	sufficiente
------------------------	-------------

**CARATTERIZZAZIONE DEGLI INFISSI**

N. infissi fronte parallelo infrastruttura	
--	--

N. infissi fronte obliquo lato progr. crescenti	
---	--

N. infissi fronte obliquo lato progr. decrescenti	
---	--

Tipologia infissi	misto
-------------------	-------

Stato degli infissi	sufficiente
---------------------	-------------

**ALTRE SORGENTI DI RUMORE**

Strade	SS 90
--------	-------

Altro	
-------	--

<b>NOTE</b>	
-------------	--

--	--

APPALTATORE: Consorzio Soci HIRPINIA - ORSARA AV WEBUILD ITALIA PIZZAROTTI	<b>ITINERARIO NAPOLI – BARI</b>					
PROGETTAZIONE: Mandatario Mandanti ROCKSOIL S.P.A NET ENGINEERING PINI GCF ELETTRI-FER M-INGEGNERIA	<b>RADDOPPIO TRATTA APICE - ORSARA II LOTTO FUNZIONALE HIRPINIA - ORSARA</b>					
PROGETTO ESECUTIVO Schede di censimento dei ricettori	COMMESSA IF3A	LOTTO 02	CODIFICA E ZZ RH	DOCUMENTO IM0000 002	REV. A	FOGLIO 141 di 178

**TRATTA HIRPINIA - ORSARA (ITINERARIO NAPOLI-BARI)  
PROGETTO ESECUTIVO  
Studio Acustico di Cantiere  
Schede di censimento dei ricettori**

<b>CODICE RICETTORE</b>	135
-------------------------	-----

**LOCALIZZAZIONE DELL'EDIFICIO**

Comune	Flumeri
Area di cantiere	DT.10
Distanza	25 m
Fascia DPR 459/98	Fuori fascia
Lato linea	N-O
Tipologia linea	-

**Documentazione fotografica**



**DATI CARATTERISTICI DELL'EDIFICIO**

Tipologia	Muratura	Numero di piani	2/3
Destinazione d'uso	Residenziale (al grezzo)	Orientamento	parallelo
		Stato di conservazione	sufficiente

**CARATTERIZZAZIONE DEGLI INFISSI**

N. infissi fronte parallelo infrastruttura	
N. infissi fronte obliquo lato progr. crescenti	
N. infissi fronte obliquo lato progr. decrescenti	
Tipologia infissi	
Stato degli infissi	

**ALTRE SORGENTI DI RUMORE**

Strade	SS 90
--------	-------

Altro	
-------	--

<b>NOTE</b>	
-------------	--

--	--

APPALTATORE: Consorzio Soci HIRPINIA - ORSARA AV WEBUILD ITALIA PIZZAROTTI	<b>ITINERARIO NAPOLI – BARI</b>				
PROGETTAZIONE: Mandatario Mandanti ROCKSOIL S.P.A NET ENGINEERING PINI GCF ELETTRI-FER M-INGEGNERIA	<b>RADDOPPIO TRATTA APICE - ORSARA II LOTTO FUNZIONALE HIRPINIA - ORSARA</b>				
PROGETTO ESECUTIVO Schede di censimento dei ricettori	COMMESSA IF3A	LOTTO 02	CODIFICA E ZZ RH	DOCUMENTO IM0000 002	REV. A FOGLIO 142 di 178

**TRATTA HIRPINIA - ORSARA (ITINERARIO NAPOLI-BARI)**  
**PROGETTO ESECUTIVO**  
**Studio Acustico di Cantiere**  
**Schede di censimento dei ricettori**

<b>CODICE RICETTORE</b>	136
-------------------------	-----

**LOCALIZZAZIONE DELL'EDIFICIO**

Comune	Flumeri
Area di cantiere	DT.10
Distanza	82 m
Fascia DPR 459/98	Fuori fascia
Lato linea	N-O
Tipologia linea	-

**Documentazione fotografica**



**DATI CARATTERISTICI DELL'EDIFICIO**

Tipologia	Muratura	Numero di piani	2/3
Destinazione d'uso	Residenziale	Orientamento	parallelo
		Stato di conservazione	buono

**CARATTERIZZAZIONE DEGLI INFISSI**

N. infissi fronte parallelo infrastruttura	
--	--

N. infissi fronte obliquo lato progr. crescenti	
---	--

N. infissi fronte obliquo lato progr. decrescenti	
---	--

Tipologia infissi	misto	Stato degli infissi	buono
-------------------	-------	---------------------	-------

**ALTRE SORGENTI DI RUMORE**

Strade	SS 90
--------	-------

Altro	
-------	--

<b>NOTE</b>	
-------------	--

--	--



APPALTATORE: Consorzio Soci HIRPINIA - ORSARA AV WEBUILD ITALIA PIZZAROTTI	<b>ITINERARIO NAPOLI – BARI</b>				
PROGETTAZIONE: Mandatario Mandanti ROCKSOIL S.P.A. NET ENGINEERING PINI GCF ELETTRI-FER M-INGEGNERIA	<b>RADDOPPIO TRATTA APICE - ORSARA II LOTTO FUNZIONALE HIRPINIA - ORSARA</b>				
PROGETTO ESECUTIVO Schede di censimento dei ricettori	COMMESSA IF3A	LOTTO 02	CODIFICA E ZZ RH	DOCUMENTO IM0000 002	REV. A FOGLIO 143 di 178

**TRATTA HIRPINIA - ORSARA (ITINERARIO NAPOLI-BARI)  
PROGETTO ESECUTIVO  
Studio Acustico di Cantiere  
Schede di censimento dei ricettori**

<b>CODICE RICETTORE</b>	137
-------------------------	-----

**LOCALIZZAZIONE DELL'EDIFICIO**

Comune	Flumeri
Area di cantiere	DT.10
Distanza	65 m
Fascia DPR 459/98	Fuori fascia
Lato linea	N-O
Tipologia linea	-

**Documentazione fotografica**



**DATI CARATTERISTICI DELL'EDIFICIO**

Tipologia	Muratura	Numero di piani	2
Destinazione d'uso	Residenziale (al grezzo)	Orientamento	parallelo
		Stato di conservazione	scarso

**CARATTERIZZAZIONE DEGLI INFISSI**

N. infissi fronte parallelo infrastruttura	
--	--

N. infissi fronte obliquo lato progr. crescenti	
---	--

N. infissi fronte obliquo lato progr. decrescenti	
---	--

Tipologia infissi		Stato degli infissi	
-------------------	--	---------------------	--

**ALTRE SORGENTI DI RUMORE**

Strade	SS 90
--------	-------

Altro	
-------	--

<b>NOTE</b>	
-------------	--

--	--

APPALTATORE: Consorzio Soci HIRPINIA - ORSARA AV WEBUILD ITALIA PIZZAROTTI	<b>ITINERARIO NAPOLI – BARI</b>				
PROGETTAZIONE: Mandataria Mandanti ROCKSOIL S.P.A. NET ENGINEERING PINI GCF ELETTRI-FER M-INGEGNERIA	<b>RADDOPPIO TRATTA APICE - ORSARA II LOTTO FUNZIONALE HIRPINIA - ORSARA</b>				
PROGETTO ESECUTIVO Schede di censimento dei ricettori	COMMESSA IF3A	LOTTO 02	CODIFICA E ZZ RH	DOCUMENTO IM0000 002	REV. A FOGLIO 144 di 178

**TRATTA HIRPINIA - ORSARA (ITINERARIO NAPOLI-BARI)  
PROGETTO ESECUTIVO  
Studio Acustico di Cantiere  
Schede di censimento dei ricettori**

<b>CODICE RICETTORE</b>	138
-------------------------	-----

**Documentazione fotografica**

**LOCALIZZAZIONE DELL'EDIFICIO**

Comune	Flumeri
--------	---------

Area di cantiere	DT.10
------------------	-------

Distanza	145 m
----------	-------

Fascia DPR 459/98	Fuori fascia
-------------------	--------------

Lato linea	N-O
------------	-----

Tipologia linea	-
-----------------	---



**DATI CARATTERISTICI DELL'EDIFICIO**

Tipologia	Muratura
-----------	----------

Numero di piani	2
-----------------	---

Destinazione d'uso	Residenziale
--------------------	--------------

Orientamento	parallelo
--------------	-----------

Stato di conservazione	buono
------------------------	-------

**CARATTERIZZAZIONE DEGLI INFISSI**

N. infissi fronte parallelo infrastruttura	
--	--

N. infissi fronte obliquo lato progr. crescenti	
---	--

N. infissi fronte obliquo lato progr. decrescenti	
---	--

Tipologia infissi	misto
-------------------	-------

Stato degli infissi	buono
---------------------	-------

**ALTRE SORGENTI DI RUMORE**

Strade	SS 90
--------	-------

Altro	
-------	--

<b>NOTE</b>	
-------------	--

--	--

APPALTATORE: Consorzio Soci HIRPINIA - ORSARA AV WEBUILD ITALIA PIZZAROTTI	<b>ITINERARIO NAPOLI – BARI</b>					
PROGETTAZIONE: Mandataria Mandanti ROCKSOIL S.P.A NET ENGINEERING PINI GCF ELETTRI-FER M-INGEGNERIA	<b>RADDOPPIO TRATTA APICE - ORSARA II LOTTO FUNZIONALE HIRPINIA - ORSARA</b>					
PROGETTO ESECUTIVO Schede di censimento dei ricettori	COMMESSA IF3A	LOTTO 02	CODIFICA E ZZ RH	DOCUMENTO IM0000 002	REV. A	FOGLIO 145 di 178

**TRATTA HIRPINIA - ORSARA (ITINERARIO NAPOLI-BARI)**  
**PROGETTO ESECUTIVO**  
**Studio Acustico di Cantiere**  
**Schede di censimento dei ricettori**

<b>CODICE RICETTORE</b>	139
-------------------------	-----

**Documentazione fotografica**

**LOCALIZZAZIONE DELL'EDIFICIO**

Comune	Flumeri
--------	---------

Area di cantiere	DT.10
------------------	-------

Distanza	190 m
----------	-------

Fascia DPR 459/98	Fuori fascia
-------------------	--------------

Lato linea	N-O
------------	-----

Tipologia linea	-
-----------------	---



**DATI CARATTERISTICI DELL'EDIFICIO**

Tipologia	Prefabbricato	Numero di piani	2
-----------	---------------	-----------------	---

Destinazione d'uso	Produttivo con Uffici	Orientamento	parallelo
--------------------	-----------------------	--------------	-----------

		Stato di conservazione	buono
--	--	------------------------	-------

**CARATTERIZZAZIONE DEGLI INFISSI**

N. infissi fronte parallelo infrastruttura	
--	--

N. infissi fronte obliquo lato progr. crescenti	
---	--

N. infissi fronte obliquo lato progr. decrescenti	
---	--

Tipologia infissi	misto	Stato degli infissi	sufficiente
-------------------	-------	---------------------	-------------

**ALTRE SORGENTI DI RUMORE**

Strade	SS 90
--------	-------

Altro	
-------	--

<b>NOTE</b>	
-------------	--

--	--

APPALTATORE: Consorzio Soci HIRPINIA - ORSARA AV WEBUILD ITALIA PIZZAROTTI	<b>ITINERARIO NAPOLI – BARI</b>				
PROGETTAZIONE: Mandataria Mandanti ROCKSOIL S.P.A NET ENGINEERING PINI GCF ELETTRI-FER M-INGEGNERIA	<b>RADDOPPIO TRATTA APICE - ORSARA II LOTTO FUNZIONALE HIRPINIA - ORSARA</b>				
PROGETTO ESECUTIVO Schede di censimento dei ricettori	COMMESSA IF3A	LOTTO 02	CODIFICA E ZZ RH	DOCUMENTO IM0000 002	REV. A FOGLIO 146 di 178

**TRATTA HIRPINIA - ORSARA (ITINERARIO NAPOLI-BARI)**  
**PROGETTO ESECUTIVO**  
**Studio Acustico di Cantiere**  
**Schede di censimento dei ricettori**

<b>CODICE RICETTORE</b>	140
-------------------------	-----

**Documentazione fotografica**



**LOCALIZZAZIONE DELL'EDIFICIO**

Comune	Flumeri
Area di cantiere	CO.07
Distanza	240 m
Fascia DPR 459/98	Fuori fascia
Lato linea	S-O
Tipologia linea	-

**DATI CARATTERISTICI DELL'EDIFICIO**

Tipologia	Muratura	Numero di piani	2
Destinazione d'uso	Residenziale	Orientamento	parallelo
		Stato di conservazione	buono

**CARATTERIZZAZIONE DEGLI INFISSI**

N. infissi fronte parallelo infrastruttura	
--	--

N. infissi fronte obliquo lato progr. crescenti	
---	--

N. infissi fronte obliquo lato progr. decrescenti	
---	--

Tipologia infissi	misto	Stato degli infissi	sufficiente
-------------------	-------	---------------------	-------------

**ALTRE SORGENTI DI RUMORE**

Strade	SS 90
--------	-------

Altro	
-------	--

<b>NOTE</b>	
-------------	--

--	--

APPALTATORE: Consorzio Soci HIRPINIA - ORSARA AV WEBUILD ITALIA PIZZAROTTI	<b>ITINERARIO NAPOLI – BARI</b>  <b>RADDOPPIO TRATTA APICE - ORSARA</b> <b>II LOTTO FUNZIONALE HIRPINIA - ORSARA</b>						
PROGETTAZIONE: Mandataria Mandanti ROCKSOIL S.P.A NET ENGINEERING PINI GCF ELETTRI-FER M-INGEGNERIA							
PROGETTO ESECUTIVO Schede di censimento dei ricettori	<table border="1"> <tr> <td>COMMESSA IF3A</td> <td>LOTTO 02</td> <td>CODIFICA E ZZ RH</td> <td>DOCUMENTO IM0000 002</td> <td>REV. A</td> <td>FOGLIO 147 di 178</td> </tr> </table>	COMMESSA IF3A	LOTTO 02	CODIFICA E ZZ RH	DOCUMENTO IM0000 002	REV. A	FOGLIO 147 di 178
COMMESSA IF3A	LOTTO 02	CODIFICA E ZZ RH	DOCUMENTO IM0000 002	REV. A	FOGLIO 147 di 178		

**TRATTA HIRPINIA - ORSARA (ITINERARIO NAPOLI-BARI)**  
**PROGETTO ESECUTIVO**  
**Studio Acustico di Cantiere**  
**Schede di censimento dei ricettori**

<b>CODICE RICETTORE</b>	141
-------------------------	-----

**Documentazione fotografica**

**LOCALIZZAZIONE DELL'EDIFICIO**

Comune	Flumeri
--------	---------

Area di cantiere	CO.07
------------------	-------

Distanza	85 m
----------	------

Fascia DPR 459/98	Fuori fascia
-------------------	--------------

Lato linea	S-O
------------	-----

Tipologia linea	-
-----------------	---



**DATI CARATTERISTICI DELL'EDIFICIO**

Tipologia	Muratura
-----------	----------

Numero di piani	2
-----------------	---

Destinazione d'uso	Residenziale
--------------------	--------------

Orientamento	parallelo
--------------	-----------

Stato di conservazione	buono
------------------------	-------

**CARATTERIZZAZIONE DEGLI INFISSI**

N. infissi fronte parallelo infrastruttura	
--	--

N. infissi fronte obliquo lato progr. crescenti	
---	--

N. infissi fronte obliquo lato progr. decrescenti	
---	--

Tipologia infissi	misto
-------------------	-------

Stato degli infissi	sufficiente
---------------------	-------------

**ALTRE SORGENTI DI RUMORE**

Strade	SS 90
--------	-------

Altro	
-------	--

<b>NOTE</b>	
-------------	--

--	--

APPALTATORE: Consorzio Soci HIRPINIA - ORSARA AV WEBUILD ITALIA PIZZAROTTI		<b>ITINERARIO NAPOLI – BARI</b>  <b>RADDOPPIO TRATTA APICE - ORSARA</b> <b>II LOTTO FUNZIONALE HIRPINIA - ORSARA</b>					
PROGETTAZIONE: Mandatario Mandanti ROCKSOIL S.P.A NET ENGINEERING PINI GCF ELETTRI-FER M-INGEGNERIA							
PROGETTO ESECUTIVO Schede di censimento dei ricettori		COMMESSA IF3A	LOTTO 02	CODIFICA E ZZ RH	DOCUMENTO IM0000 002	REV. A	FOGLIO 148 di 178

**TRATTA HIRPINIA - ORSARA (ITINERARIO NAPOLI-BARI)**  
**PROGETTO ESECUTIVO**  
**Studio Acustico di Cantiere**  
**Schede di censimento dei ricettori**

<b>CODICE RICETTORE</b>	142
-------------------------	-----

**LOCALIZZAZIONE DELL'EDIFICIO**

Comune	Flumeri
--------	---------

Area di cantiere	CO.07
------------------	-------

Distanza	105 m
----------	-------

Fascia DPR 459/98	Fuori fascia
-------------------	--------------

Lato linea	S-O
------------	-----

Tipologia linea	-
-----------------	---

**Documentazione fotografica**



**DATI CARATTERISTICI DELL'EDIFICIO**

Tipologia	Muratura
-----------	----------

Numero di piani	2
-----------------	---

Destinazione d'uso	Residenziale
--------------------	--------------

Orientamento	parallelo
--------------	-----------

Stato di conservazione	scarso
------------------------	--------

**CARATTERIZZAZIONE DEGLI INFISSI**

N. infissi fronte parallelo infrastruttura	
--	--

N. infissi fronte obliquo lato progr. crescenti	
---	--

N. infissi fronte obliquo lato progr. decrescenti	
---	--

Tipologia infissi	misto
-------------------	-------

Stato degli infissi	pessimo
---------------------	---------

**ALTRE SORGENTI DI RUMORE**

Strade	SS 90
--------	-------

Altro	
-------	--

<b>NOTE</b>	
-------------	--

--	--

APPALTATORE: Consorzio Soci HIRPINIA - ORSARA AV WEBUILD ITALIA PIZZAROTTI	<b>ITINERARIO NAPOLI – BARI</b>					
PROGETTAZIONE: Mandatario Mandanti ROCKSOIL S.P.A NET ENGINEERING PINI GCF ELETTRI-FER M-INGEGNERIA	<b>RADDOPPIO TRATTA APICE - ORSARA II LOTTO FUNZIONALE HIRPINIA - ORSARA</b>					
PROGETTO ESECUTIVO Schede di censimento dei ricettori	COMMESSA IF3A	LOTTO 02	CODIFICA E ZZ RH	DOCUMENTO IM0000 002	REV. A	FOGLIO 149 di 178

**TRATTA HIRPINIA - ORSARA (ITINERARIO NAPOLI-BARI)**  
**PROGETTO ESECUTIVO**  
**Studio Acustico di Cantiere**  
**Schede di censimento dei ricettori**

<b>CODICE RICETTORE</b>	143
-------------------------	-----

**Documentazione fotografica**

**LOCALIZZAZIONE DELL'EDIFICIO**

Comune	Flumeri
--------	---------

Area di cantiere	CO.07
------------------	-------

Distanza	110 m
----------	-------

Fascia DPR 459/98	Fuori fascia
-------------------	--------------

Lato linea	S-O
------------	-----

Tipologia linea	-
-----------------	---



**DATI CARATTERISTICI DELL'EDIFICIO**

Tipologia	Muratura
-----------	----------

Numero di piani	2/3
-----------------	-----

Destinazione d'uso	Residenziale
--------------------	--------------

Orientamento	parallelo
--------------	-----------

Stato di conservazione	buono
------------------------	-------

**CARATTERIZZAZIONE DEGLI INFISSI**

N. infissi fronte parallelo infrastruttura	
--	--

N. infissi fronte obliquo lato progr. crescenti	
---	--

N. infissi fronte obliquo lato progr. decrescenti	
---	--

Tipologia infissi	misto
-------------------	-------

Stato degli infissi	sufficiente
---------------------	-------------

**ALTRE SORGENTI DI RUMORE**

Strade	SS 90
--------	-------

Altro	
-------	--

<b>NOTE</b>	
-------------	--

--	--







APPALTATORE: Consorzio Soci <b>HIRPINIA - ORSARA AV WEBUILD ITALIA PIZZAROTTI</b>	<b>ITINERARIO NAPOLI – BARI</b>					
PROGETTAZIONE: Mandatario Mandanti <b>ROCKSOIL S.P.A NET ENGINEERING PINI GCF ELETTRI-FER M-INGEGNERIA</b>	<b>RADDOPPIO TRATTA APICE - ORSARA II LOTTO FUNZIONALE HIRPINIA - ORSARA</b>					
PROGETTO ESECUTIVO Schede di censimento dei ricettori	COMMESSA IF3A	LOTTO 02	CODIFICA E ZZ RH	DOCUMENTO IM0000 002	REV. A	FOGLIO 152 di 178

COMMITTENTE:



DIREZIONE LAVORI:



APPALTATORE:  
CONSORZIO:



SOCI:



PROGETTAZIONE:  
MANDATARIA:



MANDANTI:



## PROGETTO ESECUTIVO

### ITINERARIO NAPOLI - BARI RADDOPPIO TRATTA APICE - ORSARA I LOTTO FUNZIONALE APICE - HIRPINIA

MITIGAZIONI AMBIENTALI  
INTERVENTI DI MITIGAZIONE ACUSTICA IN FASE DI ESERCIZIO  
Relazione tecnica studio acustico e vibrazioni - fase di esercizio

APPALTATORE Consorzio HIRPINIA AV Il Direttore Tecnico Ing. Vincenzo Moriello 21/02/2020	DIRETTORE DELLA PROGETTAZIONE Il Responsabile integrazione fra le varie prestazioni specialistiche Ing. G. Cassani	PROGETTISTA  T.C.A.A. Rachele Tracco
--	---	--

COMMESSA LOTTO FASE ENTE TIPO DOC. OPERA/DISCIPLINA Progr. REV. SCALA:

IF28	01	E	ZZ	RH	IM0006	001	A	-
------	----	---	----	----	--------	-----	---	---

Rev.	Descrizione	Redatto	Data	Verificato	Data	Approvato	Data	Autorizzato Data
A	Emissione per consegna	R. Tracco	21/02/2020	N. Lo Turco	21/02/2020	T. Finocchietti	21/02/2020	T. Finocchietti
								21/02/2020

File: IF2801EZZRHIM0006001A.docx

n. Elab.: -

APPALTATORE: Conorzio Soci HIRPINIA - ORSARA AV WEBUILD ITALIA PIZZAROTTI	<b>ITINERARIO NAPOLI – BARI</b>				
PROGETTAZIONE: Mandataria Mandanti ROCKSOIL S.P.A NET ENGINEERING PINI GCF ELETTRI-FER M-INGEGNERIA	<b>RADDOPPIO TRATTA APICE - ORSARA II LOTTO FUNZIONALE HIRPINIA - ORSARA</b>				
PROGETTO ESECUTIVO Schede di censimento dei ricettori	COMMESSA IF3A	LOTTO 02	CODIFICA E ZZ RH	DOCUMENTO IM0000 002	REV. A FOGLIO 153 di 178

**TRATTA APICE-HIRPINIA (ITINERARIO NAPOLI-BARI)  
PROGETTO DEFINITIVO  
Studio Acustico  
Schede di censimento dei ricettori**

**CODICE RICETTORE** 2021

**LOCALIZZAZIONE DELL'EDIFICIO**

Comune	Flumeri
Progressiva km	0+100
Distanza	83 m
Fascia DPR 459/98	Fascia A
Lato linea	Pari
Tipologia linea	Stazione/Scalo

**Documentazione fotografica**



**DATI CARATTERISTICI DELL'EDIFICIO**

Tipologia	Edificato basso	Numero di piani	2
Destinazione d'uso	Residenziale	Orientamento	Parallelo
		Stato conservazione	Sufficiente

**CARATTERIZZAZIONE DEGLI INFISSI**

N. infissi fronte parallelo infrastruttura	2		
N. infissi fronte obliquo lato progr. crescenti			
N. infissi fronte obliquo lato progr. decrescenti			
Tipologia infissi		Stato degli infissi	Buono

**ALTRE SORGENTI DI RUMORE**

Strade	
Altro	

**NOTE**

APPALTATORE: Conorzio Soci HIRPINIA - ORSARA AV WEBUILD ITALIA PIZZAROTTI	<b>ITINERARIO NAPOLI – BARI</b>				
PROGETTAZIONE: Mandataria Mandanti ROCKSOIL S.P.A NET ENGINEERING PINI GCF ELETTRI-FER M-INGEGNERIA	<b>RADDOPPIO TRATTA APICE - ORSARA II LOTTO FUNZIONALE HIRPINIA - ORSARA</b>				
PROGETTO ESECUTIVO Schede di censimento dei ricettori	COMMESSA IF3A	LOTTO 02	CODIFICA E ZZ RH	DOCUMENTO IM0000 002	REV. A FOGLIO 154 di 178

**TRATTA APICE-HIRPINIA (ITINERARIO NAPOLI-BARI)  
PROGETTO DEFINITIVO  
Studio Acustico  
Schede di censimento dei ricettori**

**CODICE RICETTORE** **2023**

**Documentazione fotografica**

**LOCALIZZAZIONE DELL'EDIFICIO**

Comune	Flumeri
Progressiva km	0+100
Distanza	90 m
Fascia DPR 459/98	Fascia A
Lato linea	Pari
Tipologia linea	Stazione/Scalo



**DATI CARATTERISTICI DELL'EDIFICIO**

Tipologia	Edificato basso	Numero di piani	1
Destinazione d'uso	Residenziale	Orientamento	Parallelo
		Stato conservazione	Rudere

**CARATTERIZZAZIONE DEGLI INFISSI**

N. infissi fronte parallelo infrastruttura			
N. infissi fronte obliquo lato progr. crescenti			
N. infissi fronte obliquo lato progr. decrescenti			
Tipologia infissi		Stato degli infissi	Assente

**ALTRE SORGENTI DI RUMORE**

Strade	
Altro	

**NOTE**

Non è stato possibile accedere al retro dell'edificio per cui non è riportato il numero di serramenti presente sulla facciata esposta alla futura linea.

<b>APPALTATORE:</b> Consorzio                  Soci <b>HIRPINIA - ORSARA AV WEBUILD ITALIA PIZZAROTTI</b>	<b>ITINERARIO NAPOLI – BARI</b>					
<b>PROGETTAZIONE:</b> Mandataria                  Mandanti <b>ROCKSOIL S.P.A                  NET ENGINEERING                  PINI                  GCF</b> <b>ELETTRI-FER                  M-INGEGNERIA</b>	<b>RADDOPPIO TRATTA APICE - ORSARA</b> <b>II LOTTO FUNZIONALE HIRPINIA - ORSARA</b>					
<b>PROGETTO ESECUTIVO</b> <b>Schede di censimento dei ricettori</b>	COMMESSA IF3A	LOTTO 02	CODIFICA E ZZ RH	DOCUMENTO IM0000 002	REV. A	FOGLIO 155 di 178

**TRATTA APICE-HIRPINIA (ITINERARIO NAPOLI-BARI)**  
**PROGETTO DEFINITIVO**  
**Studio Acustico**  
**Schede di censimento dei ricettori**

**CODICE RICETTORE**      **2024**

**LOCALIZZAZIONE DELL'EDIFICIO**

<b>Comune</b>	Flumeri
<b>Progressiva km</b>	0+000
<b>Distanza</b>	97 m
<b>Fascia DPR 459/98</b>	Fascia A
<b>Lato linea</b>	Pari
<b>Tipologia linea</b>	Stazione/Scalo

**Documentazione fotografica**



**DATI CARATTERISTICI DELL'EDIFICIO**

<b>Tipologia</b>	Edificato basso	<b>Numero di piani</b>	2
<b>Destinazione d'uso</b>	Residenziale	<b>Orientamento</b>	Parallelo
		<b>Stato conservazione</b>	Sufficiente

**CARATTERIZZAZIONE DEGLI INFISSI**

<b>N. infissi fronte parallelo infrastruttura</b>			
<b>N. infissi fronte obliquo lato progr. crescenti</b>			
<b>N. infissi fronte obliquo lato progr. decrescenti</b>			
<b>Tipologia infissi</b>		<b>Stato degli infissi</b>	Sufficiente

**ALTRE SORGENTI DI RUMORE**

<b>Strade</b>	
<b>Altro</b>	

**NOTE**

Non è stato possibile accedere al retro dell'edificio per cui non è riportato il numero di serramenti presente sulla facciata esposta alla futura linea.

APPALTATORE: Conorzio Soci HIRPINIA - ORSARA AV WEBUILD ITALIA PIZZAROTTI	<b>ITINERARIO NAPOLI – BARI</b>				
PROGETTAZIONE: Mandataria Mandanti ROCKSOIL S.P.A NET ENGINEERING PINI GCF ELETTRI-FER M-INGEGNERIA	<b>RADDOPPIO TRATTA APICE - ORSARA II LOTTO FUNZIONALE HIRPINIA - ORSARA</b>				
PROGETTO ESECUTIVO Schede di censimento dei ricettori	COMMESSA IF3A	LOTTO 02	CODIFICA E ZZ RH	DOCUMENTO IM0000 002	REV. A FOGLIO 156 di 178

**TRATTA APICE-HIRPINIA (ITINERARIO NAPOLI-BARI)  
PROGETTO DEFINITIVO  
Studio Acustico  
Schede di censimento dei ricettori**

**CODICE RICETTORE** **2025**

**LOCALIZZAZIONE DELL'EDIFICIO**

Comune	Flumeri
Progressiva km	0+075
Distanza	98 m
Fascia DPR 459/98	Fascia A
Lato linea	Pari
Tipologia linea	Stazione/Scalo

**Documentazione fotografica**



**DATI CARATTERISTICI DELL'EDIFICIO**

Tipologia	Edificato basso	Numero di piani	2
Destinazione d'uso	Residenziale	Orientamento	Parallelo
		Stato conservazione	

**CARATTERIZZAZIONE DEGLI INFISSI**

N. infissi fronte parallelo infrastruttura	1
N. infissi fronte obliquo lato progr. crescenti	
N. infissi fronte obliquo lato progr. decrescenti	

Tipologia infissi		Stato degli infissi	Sufficiente
-------------------	--	---------------------	-------------

**ALTRE SORGENTI DI RUMORE**

Strade	
Altro	

**NOTE**

Non è stato possibile accedere al retro dell'edificio per cui non è riportato il numero di serramenti presente sulla facciata esposta alla futura linea.



APPALTATORE: Conorzio Soci HIRPINIA - ORSARA AV WEBUILD ITALIA PIZZAROTTI	<b>ITINERARIO NAPOLI – BARI</b>				
PROGETTAZIONE: Mandataria Mandanti ROCKSOIL S.P.A NET ENGINEERING PINI GCF ELETTRI-FER M-INGEGNERIA	<b>RADDOPPIO TRATTA APICE - ORSARA II LOTTO FUNZIONALE HIRPINIA - ORSARA</b>				
PROGETTO ESECUTIVO Schede di censimento dei ricettori	COMMESSA IF3A	LOTTO 02	CODIFICA E ZZ RH	DOCUMENTO IM0000 002	REV. A FOGLIO 157 di 178

**TRATTA APICE-HIRPINIA (ITINERARIO NAPOLI-BARI)  
PROGETTO DEFINITIVO  
Studio Acustico  
Schede di censimento dei ricettori**

**CODICE RICETTORE** **3001**

**LOCALIZZAZIONE DELL'EDIFICIO**

<b>Comune</b>	Ariano Irpino
<b>Progressiva km</b>	0+225
<b>Distanza</b>	164 m
<b>Fascia DPR 459/98</b>	Fascia B
<b>Lato linea</b>	Dispari
<b>Tipologia linea</b>	Stazione/Scalo

**Documentazione fotografica**



**DATI CARATTERISTICI DELL'EDIFICIO**

<b>Tipologia</b>	Edificato basso	<b>Numero di piani</b>	2
<b>Destinazione d'uso</b>	Residenziale	<b>Orientamento</b>	Obliquo
		<b>Stato conservazione</b>	Sufficiente

**CARATTERIZZAZIONE DEGLI INFISSI**

<b>N. infissi fronte parallelo infrastruttura</b>	3		
<b>N. infissi fronte obliquo lato progr. crescenti</b>			
<b>N. infissi fronte obliquo lato progr. decrescenti</b>			
<b>Tipologia infissi</b>	Alluminio	<b>Stato degli infissi</b>	Sufficiente

**ALTRE SORGENTI DI RUMORE**

<b>Strade</b>	
<b>Altro</b>	

**NOTE**

<b>APPALTATORE:</b> Consorzio Soci <b>HIRPINIA - ORSARA AV WEBUILD ITALIA PIZZAROTTI</b>	<b>ITINERARIO NAPOLI – BARI</b>  <b>RADDOPPIO TRATTA APICE - ORSARA</b> <b>II LOTTO FUNZIONALE HIRPINIA - ORSARA</b>					
<b>PROGETTAZIONE:</b> Mandataria Mandanti <b>ROCKSOIL S.P.A NET ENGINEERING PINI GCF</b> <b>ELETTRI-FER M-INGEGNERIA</b>						
<b>PROGETTO ESECUTIVO</b> <b>Schede di censimento dei ricettori</b>	<b>COMMESSA</b> IF3A	<b>LOTTO</b> 02	<b>CODIFICA</b> E ZZ RH	<b>DOCUMENTO</b> IM0000 002	<b>REV.</b> A	<b>FOGLIO</b> 158 di 178

**TRATTA APICE-HIRPINIA (ITINERARIO NAPOLI-BARI)**  
**PROGETTO DEFINITIVO**  
**Studio Acustico**  
**Schede di censimento dei ricettori**

**CODICE RICETTORE**    **3002**

**LOCALIZZAZIONE DELL'EDIFICIO**

<b>Comune</b>	Ariano Irpino
<b>Progressiva km</b>	0+250
<b>Distanza</b>	179 m
<b>Fascia DPR 459/98</b>	Fascia B
<b>Lato linea</b>	Dispari
<b>Tipologia linea</b>	Stazione/Scalo

**Documentazione fotografica**



**DATI CARATTERISTICI DELL'EDIFICIO**

<b>Tipologia</b>	Pertinenza di edificio	<b>Numero di piani</b>	1
<b>Destinazione d'uso</b>	Residenziale	<b>Orientamento</b>	Obliquo
		<b>Stato conservazione</b>	Rudere

**CARATTERIZZAZIONE DEGLI INFISSI**

<b>N. infissi fronte parallelo infrastruttura</b>			
<b>N. infissi fronte obliquo lato progr. crescenti</b>			
<b>N. infissi fronte obliquo lato progr. decrescenti</b>			
<b>Tipologia infissi</b>		<b>Stato degli infissi</b>	Assente

**ALTRE SORGENTI DI RUMORE**

<b>Strade</b>	
<b>Altro</b>	

**NOTE**

<b>APPALTATORE:</b> Consorzio Soci <b>HIRPINIA - ORSARA AV WEBUILD ITALIA PIZZAROTTI</b>	<b>ITINERARIO NAPOLI – BARI</b>  <b>RADDOPPIO TRATTA APICE - ORSARA</b> <b>II LOTTO FUNZIONALE HIRPINIA - ORSARA</b>					
<b>PROGETTAZIONE:</b> Mandataria Mandanti <b>ROCKSOIL S.P.A NET ENGINEERING PINI GCF</b> <b>ELETTRI-FER M-INGEGNERIA</b>						
<b>PROGETTO ESECUTIVO</b> <b>Schede di censimento dei ricettori</b>	COMMESSA <b>IF3A</b>	LOTTO <b>02</b>	CODIFICA <b>E ZZ RH</b>	DOCUMENTO <b>IM0000 002</b>	REV. <b>A</b>	FOGLIO <b>159 di 178</b>

**TRATTA APICE-HIRPINIA (ITINERARIO NAPOLI-BARI)**  
**PROGETTO DEFINITIVO**  
**Studio Acustico**  
**Schede di censimento dei ricettori**

<b>CODICE RICETTORE</b>	<b>3005</b>
-------------------------	-------------

**Documentazione fotografica**

**LOCALIZZAZIONE DELL'EDIFICIO**

<b>Comune</b>	Ariano Irpino
<b>Progressiva km</b>	0+350
<b>Distanza</b>	242 m
<b>Fascia DPR 459/98</b>	Fascia B
<b>Lato linea</b>	Dispari
<b>Tipologia linea</b>	Stazione/Scalo



**DATI CARATTERISTICI DELL'EDIFICIO**

<b>Tipologia</b>	Edificato basso	<b>Numero di piani</b>	2
<b>Destinazione d'uso</b>	Residenziale	<b>Orientamento</b>	Obliquo
		<b>Stato conservazione</b>	Buono

**CARATTERIZZAZIONE DEGLI INFISSI**

<b>N. infissi fronte parallelo infrastruttura</b>	2		
<b>N. infissi fronte obliquo lato progr. crescenti</b>			
<b>N. infissi fronte obliquo lato progr. decrescenti</b>			
<b>Tipologia infissi</b>	Alluminio	<b>Stato degli infissi</b>	Buono

**ALTRE SORGENTI DI RUMORE**

<b>Strade</b>	
<b>Altro</b>	

**NOTE**

<b>APPALTATORE:</b> <u>Consorzio</u> <u>Soci</u> <b>HIRPINIA - ORSARA AV WEBUILD ITALIA PIZZAROTTI</b>	<b>ITINERARIO NAPOLI – BARI</b>					
<b>PROGETTAZIONE:</b> <u>Mandataria</u> <u>Mandanti</u> <b>ROCKSOIL S.P.A              NET ENGINEERING              PINI              GCF</b> <b>ELETTRI-FER              M-INGEGNERIA</b>	<b>RADDOPPIO TRATTA APICE - ORSARA</b> <b>II LOTTO FUNZIONALE HIRPINIA - ORSARA</b>					
<b>PROGETTO ESECUTIVO</b> <b>Schede di censimento dei ricettori</b>	<b>COMMESSA</b> <b>IF3A</b>	<b>LOTTO</b> <b>02</b>	<b>CODIFICA</b> <b>E ZZ RH</b>	<b>DOCUMENTO</b> <b>IM0000 002</b>	<b>REV.</b> <b>A</b>	<b>FOGLIO</b> <b>160 di</b> <b>178</b>

**TRATTA APICE-HIRPINIA (ITINERARIO NAPOLI-BARI)**  
**PROGETTO DEFINITIVO**  
**Studio Acustico**  
**Schede di censimento dei ricettori**

**CODICE RICETTORE**    **3008**

**LOCALIZZAZIONE DELL'EDIFICIO**

<b>Comune</b>	Ariano Irpino
<b>Progressiva km</b>	0+450
<b>Distanza</b>	240 m
<b>Fascia DPR 459/98</b>	Fascia B
<b>Lato linea</b>	Dispari
<b>Tipologia linea</b>	Stazione/Scalo

**Documentazione fotografica**



**DATI CARATTERISTICI DELL'EDIFICIO**

<b>Tipologia</b>	Edificato basso	<b>Numero di piani</b>	1
<b>Destinazione d'uso</b>	Residenziale	<b>Orientamento</b>	Obliquo
		<b>Stato conservazione</b>	Sufficiente

**CARATTERIZZAZIONE DEGLI INFISSI**

<b>N. infissi fronte parallelo infrastruttura</b>			
<b>N. infissi fronte obliquo lato progr. crescenti</b>			
<b>N. infissi fronte obliquo lato progr. decrescenti</b>			
<b>Tipologia infissi</b>	Alluminio	<b>Stato degli infissi</b>	Sufficiente

**ALTRE SORGENTI DI RUMORE**

<b>Strade</b>	
<b>Altro</b>	

**NOTE**

<b>APPALTATORE:</b> <u>Consorzio</u> <u>Soci</u> <b>HIRPINIA - ORSARA AV</b> <b>WEBUILD ITALIA</b> <b>PIZZAROTTI</b>	<b>ITINERARIO NAPOLI – BARI</b>					
<b>PROGETTAZIONE:</b> <u>Mandataria</u> <u>Mandanti</u> <b>ROCKSOIL S.P.A</b> <b>NET ENGINEERING</b> <b>PINI</b> <b>GCF</b> <b>ELETTRI-FER</b> <b>M-INGEGNERIA</b>	<b>RADDOPPIO TRATTA APICE - ORSARA</b> <b>II LOTTO FUNZIONALE HIRPINIA - ORSARA</b>					
<b>PROGETTO ESECUTIVO</b> <b>Schede di censimento dei ricettori</b>	<b>COMMESSA</b> <b>IF3A</b>	<b>LOTTO</b> <b>02</b>	<b>CODIFICA</b> <b>E ZZ RH</b>	<b>DOCUMENTO</b> <b>IM0000 002</b>	<b>REV.</b> <b>A</b>	<b>FOGLIO</b> <b>161 di</b> <b>178</b>

**TRATTA APICE-HIRPINIA (ITINERARIO NAPOLI-BARI)**  
**PROGETTO DEFINITIVO**  
**Studio Acustico**  
**Schede di censimento dei ricettori**

**CODICE RICETTORE**      **4030**

**LOCALIZZAZIONE DELL'EDIFICIO**

<b>Comune</b>	Flumeri
<b>Progressiva km</b>	0+075
<b>Distanza</b>	240 m
<b>Fascia DPR 459/98</b>	Fascia B
<b>Lato linea</b>	Pari
<b>Tipologia linea</b>	Stazione/Scalo

**Documentazione fotografica**



**DATI CARATTERISTICI DELL'EDIFICIO**

<b>Tipologia</b>	Edificato basso	<b>Numero di piani</b>	2
<b>Destinazione d'uso</b>	Residenziale	<b>Orientamento</b>	Parallelo
<b>Stato conservazione</b>			

**CARATTERIZZAZIONE DEGLI INFISSI**

<b>N. infissi fronte parallelo infrastruttura</b>	0
<b>N. infissi fronte obliquo lato progr. crescenti</b>	
<b>N. infissi fronte obliquo lato progr. decrescenti</b>	
<b>Tipologia infissi</b>	
<b>Stato degli infissi</b>	Sufficiente

**ALTRE SORGENTI DI RUMORE**

<b>Strade</b>	
<b>Altro</b>	

**NOTE**

<b>APPALTATORE:</b> <u>Consorzio</u> <u>Soci</u> <b>HIRPINIA - ORSARA AV   WEBUILD ITALIA   PIZZAROTTI</b>	<b>ITINERARIO NAPOLI – BARI</b>  <b>RADDOPPIO TRATTA APICE - ORSARA</b> <b>II LOTTO FUNZIONALE HIRPINIA - ORSARA</b>					
<b>PROGETTAZIONE:</b> <u>Mandatario</u> <u>Mandanti</u> <b>ROCKSOIL S.P.A            NET ENGINEERING            PINI            GCF</b> <b>                                  ELETTRI-FER                    M-INGEGNERIA</b>						
<b>PROGETTO ESECUTIVO</b> <b>Schede di censimento dei ricettori</b>	<b>COMMESSA</b> <b>IF3A</b>	<b>LOTTO</b> <b>02</b>	<b>CODIFICA</b> <b>E ZZ RH</b>	<b>DOCUMENTO</b> <b>IM0000 002</b>	<b>REV.</b> <b>A</b>	<b>FOGLIO</b> <b>162 di</b> <b>178</b>

## 4 ALLEGATO 4 – SCHEDE CENSIMENTO PROGETTO ESECUTIVO DI CANTIERE TRATTA APICE-HIRPINIA



<b>APPALTATORE:</b> Consorzio <u>Soci</u> <b>HIRPINIA - ORSARA AV WEBUILD ITALIA PIZZAROTTI</b>	<b>ITINERARIO NAPOLI – BARI</b>					
<b>PROGETTAZIONE:</b> Mandataria <u>Mandanti</u> <b>ROCKSOIL S.P.A NET ENGINEERING PINI GCF</b> <b>ELETTRI-FER M-INGEGNERIA</b>	<b>RADDOPPIO TRATTA APICE - ORSARA</b> <b>II LOTTO FUNZIONALE HIRPINIA - ORSARA</b>					
<b>PROGETTO ESECUTIVO</b> <b>Schede di censimento dei ricettori</b>	COMMESSA <b>IF3A</b>	LOTTO <b>02</b>	CODIFICA <b>E ZZ RH</b>	DOCUMENTO <b>IM0000 002</b>	REV. <b>A</b>	FOGLIO <b>163 di 178</b>

COMMITTENTE:



DIREZIONE LAVORI:



APPALTATORE:  
CONSORZIO:



SOCI:



PROGETTAZIONE:  
MANDATARIA:



MANDANTI:



## PROGETTO ESECUTIVO

### ITINERARIO NAPOLI - BARI RADDOPPIO TRATTA APICE - ORSARA I LOTTO FUNZIONALE APICE - HIRPINIA

PROGETTO AMBIENTALE DELLA CANTIERIZZAZIONE  
INTERVENTI DI MITIGAZIONE AMBIENTALE DI CANTIERE  
Schede di censimento dei ricettori

<b>APPALTATORE</b> Consorzio HIRPINIA AV Il Direttore Tecnico Ing. Vincenzo Moriello 21/02/2020	<b>DIRETTORE DELLA PROGETTAZIONE</b> Il Responsabile integrazione fra le varie prestazioni specialistiche Ing. G. Cassani	<b>PROGETTISTA</b>  T.C.C.A. Rachele Tracco
---	--	---

COMMESSA LOTTO FASE ENTE TIPO DOC. OPERA/DISCIPLINA Progr. REV. SCALA:

IF28	01	E	ZZ	RH	IM0106	002	A	-
------	----	---	----	----	--------	-----	---	---

Rev.	Descrizione	Redatto	Data	Verificato	Data	Approvato	Data	Autorizzato Data
A	Emissione per consegna	R. Tracco	21/02/2020	N. Lo Turco	21/02/2020	T. Finocchietti	21/02/2020	T. Finocchietti
								21/02/2020

File: IF2801EZZRHIM0106002A

n. Elab.: -



APPALTATORE: Consorzio Soci HIRPINIA - ORSARA AV WEBUILD ITALIA PIZZAROTTI	<b>ITINERARIO NAPOLI – BARI</b>					
PROGETTAZIONE: Mandatario Mandanti ROCKSOIL S.P.A NET ENGINEERING PINI GCF ELETTRI-FER M-INGEGNERIA	<b>RADDOPPIO TRATTA APICE - ORSARA II LOTTO FUNZIONALE HIRPINIA - ORSARA</b>					
PROGETTO ESECUTIVO Schede di censimento dei ricettori	COMMESSA IF3A	LOTTO 02	CODIFICA E ZZ RH	DOCUMENTO IM0000 002	REV. A	FOGLIO 164 di 178

**TRATTA APICE-HIRPINIA (ITINERARIO NAPOLI-BARI)  
PROGETTO ESECUTIVO  
Studio Acustico di Cantiere  
Schede di censimento dei ricettori**

**CODICE RICETTORE** 1

**Documentazione fotografica**



**LOCALIZZAZIONE DELL'EDIFICIO**

Comune Flumeri

Progressiva km 0+000

Distanza 480 m

Fascia DPR 459/98 Fuori fascia

Lato linea Dispari

Tipologia linea Rilevato

**DATI CARATTERISTICI DELL'EDIFICIO**

Tipologia Muratura

Numero di piani 2

Destinazione d'uso Residenziale

Orientamento

Stato di conservazione

**CARATTERIZZAZIONE DEGLI INFISSI**

N. infissi fronte parallelo infrastruttura

N. infissi fronte obliquo lato progr. crescenti

N. infissi fronte obliquo lato progr. decrescenti

Tipologia infissi

Stato degli infissi

**ALTRE SORGENTI DI RUMORE**

Strade

Altro

**NOTE**

APPALTATORE: Consorzio Soci HIRPINIA - ORSARA AV WEBUILD ITALIA PIZZAROTTI	<b>ITINERARIO NAPOLI – BARI</b>					
PROGETTAZIONE: Mandataria Mandanti ROCKSOIL S.P.A NET ENGINEERING PINI GCF ELETTRI-FER M-INGEGNERIA	<b>RADDOPPIO TRATTA APICE - ORSARA II LOTTO FUNZIONALE HIRPINIA - ORSARA</b>					
PROGETTO ESECUTIVO Schede di censimento dei ricettori	COMMESSA IF3A	LOTTO 02	CODIFICA E ZZ RH	DOCUMENTO IM0000 002	REV. A	FOGLIO 165 di 178

**TRATTA APICE-HIRPINIA (ITINERARIO NAPOLI-BARI)  
PROGETTO ESECUTIVO  
Studio Acustico di Cantiere  
Schede di censimento dei ricettori**

<b>CODICE RICETTORE</b>	2
-------------------------	---

**Documentazione fotografica**

**LOCALIZZAZIONE DELL'EDIFICIO**

Comune	Ariano Irpino
--------	---------------

Progressiva km	0+000
----------------	-------

Distanza da viabilità di progetto	100 m
-----------------------------------	-------

Fascia DPR 459/98	Fuori fascia
-------------------	--------------

Lato linea	Dispari
------------	---------

Tipologia linea	Rilevato
-----------------	----------



**DATI CARATTERISTICI DELL'EDIFICIO**

Tipologia	Muratura
-----------	----------

Numero di piani	3
-----------------	---

Destinazione d'uso	Residenziale
--------------------	--------------

Orientamento	
--------------	--

Stato di conservazione	Buono
------------------------	-------

**CARATTERIZZAZIONE DEGLI INFISSI**

N. infissi fronte parallelo infrastruttura	
--	--

N. infissi fronte obliquo lato progr. crescenti	
---	--

N. infissi fronte obliquo lato progr. decrescenti	
---	--

Tipologia infissi	Legno/pvc
-------------------	-----------

Stato degli infissi	Buono
---------------------	-------

**ALTRE SORGENTI DI RUMORE**

Strade	
--------	--

Altro	
-------	--

<b>NOTE</b>	
-------------	--

APPALTATORE: Consorzio Soci HIRPINIA - ORSARA AV WEBUILD ITALIA PIZZAROTTI	<b>ITINERARIO NAPOLI – BARI</b>				
PROGETTAZIONE: Mandatario Mandanti ROCKSOIL S.P.A NET ENGINEERING PINI GCF ELETTRI-FER M-INGEGNERIA	<b>RADDOPPIO TRATTA APICE - ORSARA II LOTTO FUNZIONALE HIRPINIA - ORSARA</b>				
PROGETTO ESECUTIVO Schede di censimento dei ricettori	COMMESSA IF3A	LOTTO 02	CODIFICA E ZZ RH	DOCUMENTO IM0000 002	REV. A FOGLIO 166 di 178

**TRATTA APICE-HIRPINIA (ITINERARIO NAPOLI-BARI)  
PROGETTO ESECUTIVO  
Studio Acustico di Cantiere  
Schede di censimento dei ricettori**

<b>CODICE RICETTORE</b>	3
-------------------------	---

**Documentazione fotografica**

**LOCALIZZAZIONE DELL'EDIFICIO**

Comune	Ariano Irpino
--------	---------------

Progressiva km	0+000
----------------	-------

Distanza da viabilità di progetto	70 m
-----------------------------------	------

Fascia DPR 459/98	Fuori fascia
-------------------	--------------

Lato linea	Dispari
------------	---------

Tipologia linea	Rilevato
-----------------	----------



**DATI CARATTERISTICI DELL'EDIFICIO**

Tipologia	Muratura
-----------	----------

Numero di piani	1-2
-----------------	-----

Destinazione d'uso	Residenziale
--------------------	--------------

Orientamento	
--------------	--

Stato di conservazione	Sufficiente
------------------------	-------------

**CARATTERIZZAZIONE DEGLI INFISSI**

N. infissi fronte parallelo infrastruttura	
--	--

N. infissi fronte obliquo lato progr. crescenti	
---	--

N. infissi fronte obliquo lato progr. decrescenti	
---	--

Tipologia infissi	Alluminio
-------------------	-----------

Stato degli infissi	Sufficiente
---------------------	-------------

**ALTRE SORGENTI DI RUMORE**

Strade	
--------	--

Altro	
-------	--

**NOTE**

--

APPALTATORE: Consorzio Soci HIRPINIA - ORSARA AV WEBUILD ITALIA PIZZAROTTI	<b>ITINERARIO NAPOLI – BARI</b>				
PROGETTAZIONE: Mandataria Mandanti ROCKSOIL S.P.A. NET ENGINEERING PINI GCF ELETTRI-FER M-INGEGNERIA	<b>RADDOPPIO TRATTA APICE - ORSARA II LOTTO FUNZIONALE HIRPINIA - ORSARA</b>				
PROGETTO ESECUTIVO Schede di censimento dei ricettori	COMMESSA IF3A	LOTTO 02	CODIFICA E ZZ RH	DOCUMENTO IM0000 002	REV. A FOGLIO 167 di 178

**TRATTA APICE-HIRPINIA (ITINERARIO NAPOLI-BARI)**  
**PROGETTO ESECUTIVO**  
**Studio Acustico di Cantiere**  
**Schede di censimento dei ricettori**

<b>CODICE RICETTORE</b>	<b>4</b>
-------------------------	----------

**Documentazione fotografica**

**LOCALIZZAZIONE DELL'EDIFICIO**

Comune	Ariano Irpino
--------	---------------

Progressiva km	0+000
----------------	-------

Distanza da viabilità di progetto	140 m
-----------------------------------	-------

Fascia DPR 459/98	Fuori fascia
-------------------	--------------

Lato linea	Dispari
------------	---------

Tipologia linea	Rilevato
-----------------	----------



**DATI CARATTERISTICI DELL'EDIFICIO**

Tipologia	Muratura
-----------	----------

Numero di piani	2
-----------------	---

Destinazione d'uso	Residenziale
--------------------	--------------

Orientamento	
--------------	--

Stato di conservazione	Buono
------------------------	-------

**CARATTERIZZAZIONE DEGLI INFISSI**

N. infissi fronte parallelo infrastruttura	
--	--

N. infissi fronte obliquo lato progr. crescenti	
---	--

N. infissi fronte obliquo lato progr. decrescenti	
---	--

Tipologia infissi	
-------------------	--

Stato degli infissi	
---------------------	--

**ALTRE SORGENTI DI RUMORE**

Strade	
--------	--

Altro	
-------	--

<b>NOTE</b>
-------------

--

APPALTATORE: Consorzio Soci HIRPINIA - ORSARA AV WEBUILD ITALIA PIZZAROTTI	<b>ITINERARIO NAPOLI – BARI</b>				
PROGETTAZIONE: Mandatario Mandanti ROCKSOIL S.P.A NET ENGINEERING PINI GCF ELETTRI-FER M-INGEGNERIA	<b>RADDOPPIO TRATTA APICE - ORSARA II LOTTO FUNZIONALE HIRPINIA - ORSARA</b>				
PROGETTO ESECUTIVO Schede di censimento dei ricettori	COMMESSA IF3A	LOTTO 02	CODIFICA E ZZ RH	DOCUMENTO IM0000 002	REV. A FOGLIO 168 di 178

**TRATTA APICE-HIRPINIA (ITINERARIO NAPOLI-BARI)**  
**PROGETTO ESECUTIVO**  
**Studio Acustico di Cantiere**  
**Schede di censimento dei ricettori**

<b>CODICE RICETTORE</b>	5
-------------------------	---

**Documentazione fotografica**

**LOCALIZZAZIONE DELL'EDIFICIO**

Comune	Ariano Irpino
--------	---------------

Progressiva km	0+000
----------------	-------

Distanza da viabilità di progetto	70 m
-----------------------------------	------

Fascia DPR 459/98	Fuori fascia
-------------------	--------------

Lato linea	Dispari
------------	---------

Tipologia linea	Rilevato
-----------------	----------



**DATI CARATTERISTICI DELL'EDIFICIO**

Tipologia	Muratura
-----------	----------

Numero di piani	2
-----------------	---

Destinazione d'uso	Residenziale
--------------------	--------------

Orientamento	
--------------	--

Stato di conservazione	Buono
------------------------	-------

**CARATTERIZZAZIONE DEGLI INFISSI**

N. infissi fronte parallelo infrastruttura	
--	--

N. infissi fronte obliquo lato progr. crescenti	
---	--

N. infissi fronte obliquo lato progr. decrescenti	
---	--

Tipologia infissi	Legno/pvc
-------------------	-----------

Stato degli infissi	Buono
---------------------	-------

**ALTRE SORGENTI DI RUMORE**

Strade	
--------	--

Altro	
-------	--

<b>NOTE</b>	
-------------	--

--

APPALTATORE: Consorzio Soci HIRPINIA - ORSARA AV WEBUILD ITALIA PIZZAROTTI	<b>ITINERARIO NAPOLI – BARI</b>					
PROGETTAZIONE: Mandatario Mandanti ROCKSOIL S.P.A NET ENGINEERING PINI GCF ELETTRI-FER M-INGEGNERIA	<b>RADDOPPIO TRATTA APICE - ORSARA II LOTTO FUNZIONALE HIRPINIA - ORSARA</b>					
PROGETTO ESECUTIVO Schede di censimento dei ricettori	COMMESSA IF3A	LOTTO 02	CODIFICA E ZZ RH	DOCUMENTO IM0000 002	REV. A	FOGLIO 169 di 178

**TRATTA APICE-HIRPINIA (ITINERARIO NAPOLI-BARI)  
PROGETTO ESECUTIVO  
Studio Acustico di Cantiere  
Schede di censimento dei ricettori**

<b>CODICE RICETTORE</b>	6
-------------------------	---

**Documentazione fotografica**



**LOCALIZZAZIONE DELL'EDIFICIO**

Comune	Ariano Irpino
--------	---------------

Progressiva km	0+000
----------------	-------

Distanza da viabilità di progetto	40 m
-----------------------------------	------

Fascia DPR 459/98	Fuori fascia
-------------------	--------------

Lato linea	Dispari
------------	---------

Tipologia linea	Rilevato
-----------------	----------

**DATI CARATTERISTICI DELL'EDIFICIO**

Tipologia	Muratura
-----------	----------

Numero di piani	1
-----------------	---

Destinazione d'uso	Residenziale
--------------------	--------------

Orientamento	
--------------	--

Stato di conservazione	Buono
------------------------	-------

**CARATTERIZZAZIONE DEGLI INFISSI**

N. infissi fronte parallelo infrastruttura	
--	--

N. infissi fronte obliquo lato progr. crescenti	
---	--

N. infissi fronte obliquo lato progr. decrescenti	
---	--

Tipologia infissi	
-------------------	--

Stato degli infissi	
---------------------	--

**ALTRE SORGENTI DI RUMORE**

Strade	
--------	--

Altro	
-------	--

<b>NOTE</b>	
-------------	--

--



APPALTATORE: Consorzio Soci HIRPINIA - ORSARA AV WEBUILD ITALIA PIZZAROTTI	<b>ITINERARIO NAPOLI – BARI</b>				
PROGETTAZIONE: Mandatario Mandanti ROCKSOIL S.P.A NET ENGINEERING PINI GCF ELETTRI-FER M-INGEGNERIA	<b>RADDOPPIO TRATTA APICE - ORSARA II LOTTO FUNZIONALE HIRPINIA - ORSARA</b>				
PROGETTO ESECUTIVO Schede di censimento dei ricettori	COMMESSA IF3A	LOTTO 02	CODIFICA E ZZ RH	DOCUMENTO IM0000 002	REV. A FOGLIO 170 di 178

**TRATTA APICE-HIRPINIA (ITINERARIO NAPOLI-BARI)**  
**PROGETTO ESECUTIVO**  
**Studio Acustico di Cantiere**  
**Schede di censimento dei ricettori**

<b>CODICE RICETTORE</b>	<b>7</b>
-------------------------	----------

**Documentazione fotografica**



**LOCALIZZAZIONE DELL'EDIFICIO**

Comune	Ariano Irpino
--------	---------------

Progressiva km	0+000
----------------	-------

Distanza da viabilità di progetto	103 m
-----------------------------------	-------

Fascia DPR 459/98	Fuori fascia
-------------------	--------------

Lato linea	Dispari
------------	---------

Tipologia linea	Rilevato
-----------------	----------

**DATI CARATTERISTICI DELL'EDIFICIO**

Tipologia	Muratura
-----------	----------

Numero di piani	2
-----------------	---

Destinazione d'uso	Residenziale
--------------------	--------------

Orientamento	
--------------	--

Stato di conservazione	Buono
------------------------	-------

**CARATTERIZZAZIONE DEGLI INFISSI**

N. infissi fronte parallelo infrastruttura	
--	--

N. infissi fronte obliquo lato progr. crescenti	
---	--

N. infissi fronte obliquo lato progr. decrescenti	
---	--

Tipologia infissi	Legno/pvc
-------------------	-----------

Stato degli infissi	Buono
---------------------	-------

**ALTRE SORGENTI DI RUMORE**

Strade	
--------	--

Altro	
-------	--

**NOTE**

--



APPALTATORE: Consorzio Soci HIRPINIA - ORSARA AV WEBUILD ITALIA PIZZAROTTI	<b>ITINERARIO NAPOLI – BARI</b>					
PROGETTAZIONE: Mandatario Mandanti ROCKSOIL S.P.A NET ENGINEERING PINI GCF ELETTRI-FER M-INGEGNERIA	<b>RADDOPPIO TRATTA APICE - ORSARA II LOTTO FUNZIONALE HIRPINIA - ORSARA</b>					
PROGETTO ESECUTIVO Schede di censimento dei ricettori	COMMESSA IF3A	LOTTO 02	CODIFICA E ZZ RH	DOCUMENTO IM0000 002	REV. A	FOGLIO 171 di 178

**TRATTA APICE-HIRPINIA (ITINERARIO NAPOLI-BARI)  
PROGETTO ESECUTIVO  
Studio Acustico di Cantiere  
Schede di censimento dei ricettori**

<b>CODICE RICETTORE</b>	<b>8</b>
-------------------------	----------

**Documentazione fotografica**



**LOCALIZZAZIONE DELL'EDIFICIO**

Comune	Ariano Irpino
--------	---------------

Progressiva km	0+000
----------------	-------

Distanza da viabilità di progetto	185 m
-----------------------------------	-------

Fascia DPR 459/98	Fuori fascia
-------------------	--------------

Lato linea	Dispari
------------	---------

Tipologia linea	Rilevato
-----------------	----------

**DATI CARATTERISTICI DELL'EDIFICIO**

Tipologia	Muratura
-----------	----------

Numero di piani	2
-----------------	---

Destinazione d'uso	Residenziale
--------------------	--------------

Orientamento	
--------------	--

Stato di conservazione	Buono
------------------------	-------

**CARATTERIZZAZIONE DEGLI INFISSI**

N. infissi fronte parallelo infrastruttura	
--	--

N. infissi fronte obliquo lato progr. crescenti	
---	--

N. infissi fronte obliquo lato progr. decrescenti	
---	--

Tipologia infissi	
-------------------	--

Stato degli infissi	Buono
---------------------	-------

**ALTRE SORGENTI DI RUMORE**

Strade	
--------	--

Altro	
-------	--

**NOTE**

--

APPALTATORE: Consorzio Soci HIRPINIA - ORSARA AV WEBUILD ITALIA PIZZAROTTI	<b>ITINERARIO NAPOLI – BARI</b>					
PROGETTAZIONE: Mandatario Mandanti ROCKSOIL S.P.A NET ENGINEERING PINI GCF ELETTRI-FER M-INGEGNERIA	<b>RADDOPPIO TRATTA APICE - ORSARA II LOTTO FUNZIONALE HIRPINIA - ORSARA</b>					
PROGETTO ESECUTIVO Schede di censimento dei ricettori	COMMESSA IF3A	LOTTO 02	CODIFICA E ZZ RH	DOCUMENTO IM0000 002	REV. A	FOGLIO 172 di 178

**TRATTA APICE-HIRPINIA (ITINERARIO NAPOLI-BARI)**

**PROGETTO ESECUTIVO**

**Studio Acustico di Cantiere**

**Schede di censimento dei ricettori**

<b>CODICE RICETTORE</b>	9
-------------------------	---

**LOCALIZZAZIONE DELL'EDIFICIO**

Comune	Ariano Irpino
--------	---------------

Progressiva km	0+000
----------------	-------

Distanza da viabilità di progetto	125 m
-----------------------------------	-------

Fascia DPR 459/98	Fuori fascia
-------------------	--------------

Lato linea	Dispari
------------	---------

Tipologia linea	Rilevato
-----------------	----------

**DATI CARATTERISTICI DELL'EDIFICIO**

Tipologia	Muratura
-----------	----------

Destinazione d'uso	Residenziale
--------------------	--------------

Numero di piani	2
-----------------	---

Orientamento	
--------------	--

Stato di conservazione	Buono
------------------------	-------

**CARATTERIZZAZIONE DEGLI INFISSI**

N. infissi fronte parallelo infrastruttura	
--	--

N. infissi fronte obliquo lato progr. crescenti	
---	--

N. infissi fronte obliquo lato progr. decrescenti	
---	--

Tipologia infissi	Alluminio/pvc
-------------------	---------------

Stato degli infissi	Sufficiente
---------------------	-------------

**ALTRE SORGENTI DI RUMORE**

Strade	
--------	--

Altro	
-------	--

<b>NOTE</b>	
-------------	--

--

**Documentazione fotografica**



<b>APPALTATORE:</b> Consorzio                      Soci <b>HIRPINIA - ORSARA AV   WEBUILD ITALIA   PIZZAROTTI</b>	<b>ITINERARIO NAPOLI – BARI</b>					
<b>PROGETTAZIONE:</b> Mandataria                      Mandanti <b>ROCKSOIL S.P.A              NET ENGINEERING              PINI              GCF</b> <b>ELETTRI-FER                      M-INGEGNERIA</b>	<b>RADDOPPIO TRATTA APICE - ORSARA</b> <b>II LOTTO FUNZIONALE HIRPINIA - ORSARA</b>					
<b>PROGETTO ESECUTIVO</b> <b>Schede di censimento dei ricettori</b>	COMMESSA <b>IF3A</b>	LOTTO <b>02</b>	CODIFICA <b>E ZZ RH</b>	DOCUMENTO <b>IM0000 002</b>	REV. <b>A</b>	FOGLIO <b>173 di 178</b>

**TRATTA APICE-HIRPINIA (ITINERARIO NAPOLI-BARI)**  
**PROGETTO ESECUTIVO**  
**Studio Acustico di Cantiere**  
**Schede di censimento dei ricettori**

**CODICE RICETTORE**    **10**

**Documentazione fotografica**

**LOCALIZZAZIONE DELL'EDIFICIO**

Comune                      Ariano Irpino

Progressiva km              0+215

Distanza                      640

Fascia DPR 459/98              Fuori fascia

Lato linea                      Dispari

Tipologia linea              Rilevato



**DATI CARATTERISTICI DELL'EDIFICIO**

Tipologia                      Prefabbricato

Numero di piani              1 (5 m)

Destinazione d'uso              Artigianale

Orientamento

Stato di conservazione              Buono

**CARATTERIZZAZIONE DEGLI INFISSI**

N. infissi fronte parallelo infrastruttura

N. infissi fronte obliquo lato progr. crescenti

N. infissi fronte obliquo lato progr. decrescenti

Tipologia infissi              Alluminio

Stato degli infissi              Buono

**ALTRE SORGENTI DI RUMORE**

Strade

Altro

**NOTE**

APPALTATORE: Consorzio Soci HIRPINIA - ORSARA AV WEBUILD ITALIA PIZZAROTTI	<b>ITINERARIO NAPOLI – BARI</b>				
PROGETTAZIONE: Mandataria Mandanti ROCKSOIL S.P.A NET ENGINEERING PINI GCF ELETTRI-FER M-INGEGNERIA	<b>RADDOPPIO TRATTA APICE - ORSARA II LOTTO FUNZIONALE HIRPINIA - ORSARA</b>				
PROGETTO ESECUTIVO Schede di censimento dei ricettori	COMMESSA IF3A	LOTTO 02	CODIFICA E ZZ RH	DOCUMENTO IM0000 002	REV. A FOGLIO 174 di 178

**TRATTA APICE-HIRPINIA (ITINERARIO NAPOLI-BARI)**  
**PROGETTO ESECUTIVO**  
**Studio Acustico di Cantiere**  
**Schede di censimento dei ricettori**

**CODICE RICETTORE** 11

**Documentazione fotografica**



**LOCALIZZAZIONE DELL'EDIFICIO**

Comune Ariano Irpino

Progressiva km 0+230

Distanza 553

Fascia DPR 459/98 Fuori fascia

Lato linea Dispari

Tipologia linea Rilevato

**DATI CARATTERISTICI DELL'EDIFICIO**

Tipologia Muratura

Numero di piani 2

Destinazione d'uso Residenziale

Orientamento

Stato di conservazione Buono

**CARATTERIZZAZIONE DEGLI INFISSI**

N. infissi fronte parallelo infrastruttura

N. infissi fronte obliquo lato progr. crescenti

N. infissi fronte obliquo lato progr. decrescenti

Tipologia infissi Alluminio/pvc

Stato degli infissi Sufficiente

**ALTRE SORGENTI DI RUMORE**

Strade

Altro

**NOTE**

APPALTATORE: Consorzio Soci HIRPINIA - ORSARA AV WEBUILD ITALIA PIZZAROTTI		<b>ITINERARIO NAPOLI – BARI</b>					
PROGETTAZIONE: Mandatario Mandanti ROCKSOIL S.P.A NET ENGINEERING PINI GCF ELETTRI-FER M-INGEGNERIA		<b>RADDOPPIO TRATTA APICE - ORSARA II LOTTO FUNZIONALE HIRPINIA - ORSARA</b>					
PROGETTO ESECUTIVO Schede di censimento dei ricettori		COMMESSA IF3A	LOTTO 02	CODIFICA E ZZ RH	DOCUMENTO IM0000 002	REV. A	FOGLIO 175 di 178

**TRATTA APICE-HIRPINIA (ITINERARIO NAPOLI-BARI)  
PROGETTO ESECUTIVO  
Studio Acustico di Cantiere  
Schede di censimento dei ricettori**

**CODICE RICETTORE** 12

**LOCALIZZAZIONE DELL'EDIFICIO**

Comune	Ariano Irpino
Progressiva km	0+240
Distanza	542
Fascia DPR 459/98	Fuori fascia
Lato linea	Dispari
Tipologia linea	Rilevato

**Documentazione fotografica**



**DATI CARATTERISTICI DELL'EDIFICIO**

Tipologia	Muratura	Numero di piani	3
Destinazione d'uso	Residenziale	Orientamento	
		Stato di conservazione	Buono

**CARATTERIZZAZIONE DEGLI INFISSI**

N. infissi fronte parallelo infrastruttura	
N. infissi fronte obliquo lato progr. crescenti	
N. infissi fronte obliquo lato progr. decrescenti	

Tipologia infissi	Alluminio/pvc	Stato degli infissi	Sufficiente
-------------------	---------------	---------------------	-------------

**ALTRE SORGENTI DI RUMORE**

Strade	
Altro	

**NOTE**

APPALTATORE: Consorzio                      Soci <b>HIRPINIA - ORSARA AV   WEBUILD ITALIA   PIZZAROTTI</b>	<b>ITINERARIO NAPOLI – BARI</b>					
PROGETTAZIONE: Mandatario                      Mandanti <b>ROCKSOIL S.P.A              NET ENGINEERING              PINI              GCF</b> <b>ELETTRI-FER                      M-INGEGNERIA</b>	<b>RADDOPPIO TRATTA APICE - ORSARA</b> <b>II LOTTO FUNZIONALE HIRPINIA - ORSARA</b>					
PROGETTO ESECUTIVO <b>Schede di censimento dei ricettori</b>	COMMESSA <b>IF3A</b>	LOTTO <b>02</b>	CODIFICA <b>E ZZ RH</b>	DOCUMENTO <b>IM0000 002</b>	REV. <b>A</b>	FOGLIO <b>176 di 178</b>

**TRATTA APICE-HIRPINIA (ITINERARIO NAPOLI-BARI)**  
**PROGETTO ESECUTIVO**  
**Studio Acustico di Cantiere**  
**Schede di censimento dei ricettori**

<b>CODICE RICETTORE</b>	<b>13</b>
-------------------------	-----------

**LOCALIZZAZIONE DELL'EDIFICIO**

Comune	Ariano Irpino
Progressiva km	0+140
Distanza	303
Fascia DPR 459/98	Fuori fascia
Lato linea	Dispari
Tipologia linea	Rilevato

**Documentazione fotografica**



**DATI CARATTERISTICI DELL'EDIFICIO**

Tipologia	Muratura	Numero di piani	2
Destinazione d'uso	Residenziale	Orientamento	
		Stato di conservazione	

**CARATTERIZZAZIONE DEGLI INFISSI**

N. infissi fronte parallelo infrastruttura	
N. infissi fronte obliquo lato progr. crescenti	
N. infissi fronte obliquo lato progr. decrescenti	

Tipologia infissi		Stato degli infissi	
-------------------	--	---------------------	--

**ALTRE SORGENTI DI RUMORE**

Strade	
Altro	

<b>NOTE</b>	
-------------	--



<b>APPALTATORE:</b> Consorzio <u>Soci</u> <b>HIRPINIA - ORSARA AV WEBUILD ITALIA PIZZAROTTI</b>	<b>ITINERARIO NAPOLI – BARI</b>					
<b>PROGETTAZIONE:</b> Mandataria <u>Mandanti</u> <b>ROCKSOIL S.P.A NET ENGINEERING PINI GCF</b> <b>ELETTRI-FER M-INGEGNERIA</b>	<b>RADDOPPIO TRATTA APICE - ORSARA</b> <b>II LOTTO FUNZIONALE HIRPINIA - ORSARA</b>					
<b>PROGETTO ESECUTIVO</b> <b>Schede di censimento dei ricettori</b>	COMMESSA IF3A	LOTTO 02	CODIFICA E ZZ RH	DOCUMENTO IM0000 002	REV. A	FOGLIO 177 di 178

**TRATTA APICE-HIRPINIA (ITINERARIO NAPOLI-BARI)**  
**PROGETTO ESECUTIVO**  
**Studio Acustico di Cantiere**  
**Schede di censimento dei ricettori**

**CODICE RICETTORE**    14

**LOCALIZZAZIONE DELL'EDIFICIO**

Comune                      Ariano Irpino

Progressiva km            0+155

Distanza                    290

Fascia DPR 459/98      Fuori fascia

Lato linea                  Dispari

Tipologia linea            Rilevato

**Documentazione fotografica**



**DATI CARATTERISTICI DELL'EDIFICIO**

Tipologia                    Muratura

Numero di piani            2

Destinazione d'uso        Residenziale

Orientamento

Stato di conservazione

**CARATTERIZZAZIONE DEGLI INFISSI**

N. infissi fronte parallelo infrastruttura

N. infissi fronte obliquo lato progr. crescenti

N. infissi fronte obliquo lato progr. decrescenti

Tipologia infissi

Stato degli infissi

**ALTRE SORGENTI DI RUMORE**

Strade

Altro

**NOTE**



APPALTATORE: Consorzio Soci HIRPINIA - ORSARA AV WEBUILD ITALIA PIZZAROTTI	<b>ITINERARIO NAPOLI – BARI</b>					
PROGETTAZIONE: Mandataria Mandanti ROCKSOIL S.P.A NET ENGINEERING PINI GCF ELETTRI-FER M-INGEGNERIA	<b>RADDOPPIO TRATTA APICE - ORSARA II LOTTO FUNZIONALE HIRPINIA - ORSARA</b>					
PROGETTO ESECUTIVO Schede di censimento dei ricettori	COMMESSA IF3A	LOTTO 02	CODIFICA E ZZ RH	DOCUMENTO IM0000 002	REV. A	FOGLIO 178 di 178

**TRATTA APICE-HIRPINIA (ITINERARIO NAPOLI-BARI)  
PROGETTO ESECUTIVO  
Studio Acustico di Cantiere  
Schede di censimento dei ricettori**

**CODICE RICETTORE** 15

**LOCALIZZAZIONE DELL'EDIFICIO**

Comune Ariano Irpino

Progressiva km 0+655

Distanza 446

Fascia DPR 459/98 Fuori fascia

Lato linea Dispari

Tipologia linea Stazione/Scalo

**Documentazione fotografica**



**DATI CARATTERISTICI DELL'EDIFICIO**

Tipologia Muratura

Numero di piani 2

Destinazione d'uso Residenziale

Orientamento

Stato di conservazione Discreto

**CARATTERIZZAZIONE DEGLI INFISSI**

N. infissi fronte parallelo infrastruttura

N. infissi fronte obliquo lato progr. crescenti

N. infissi fronte obliquo lato progr. decrescenti

Tipologia infissi Stato degli infissi Scarso

**ALTRE SORGENTI DI RUMORE**

Strade

Altro

**NOTE**