

VARIANTE INTEGRATIVA AL PIANO TERRITORIALE DI COORDINAMENTO PROVINCIALE

Approvato con delibera C.P. n. 68886/146 del 14/09/2006  
Attuazione dell'art.26 della L.R. 20/2000 e s.m.i.



COMUNE DI RONCOFREDDO

PIANO STRUTTURALE COMUNALE

Attuazione degli artt.21 e 28 della L.R. 20/2000 e s.m.i.

RELAZIONE DI INCIDENZA CARTA DEGLI HABITAT E DELLA VEGETAZIONE

SIC IT4080014

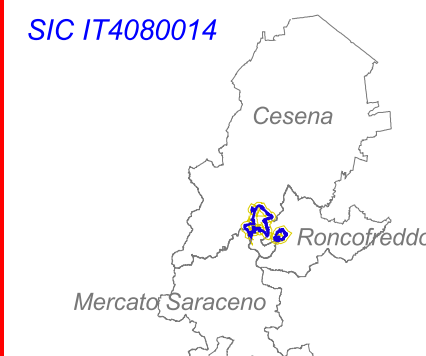

ELABORATO

A2

SCALA 1:10.000

Rio Mattered, Rio Cuneo

LEGENDA



Aree Rete Natura 2000

SIC



Confine comunale

Laghi e corsi d'acqua



Invasi ed alvei di laghi, bacini e corsi d'acqua



Zone di espansione inondabili



Specie floristiche protette

Habitat



Castagneti



Faggeti calcicoli (*Cephalanthero-Fagion*)



Faggeti degli Appennini con *Abies alba*



Faggeti degli Appennini con *Taxus* e *Ilex*



Fiumi alpini e loro vegetazione riparia legnosa di *Salix elaeagnos*



Foreste a galleria di *Salix alba* e *Populus alba*



Foreste di *Quercus ilex*



Foreste di valloni del Tilio-Acerion



Formazioni di ginepri



Formazioni di *Juniperus communis* su lande o prati calcarei



Formazioni erbose secche seminaturali e facies coperte da cespugli su substrato calcareo (*Festuco Brometalia*) (\* stupenda fioritura di orchidee)



Pareti rocciose con vegetazione casmofitica, sottotipi calcarei



Percorsi substepici di graminacee e piante annue (*Thero-Brachypodietea*)



Praterie di megaforie eutrofiche



Praterie in cui è presente la *Molinia* su terreni calcarei e argillosi (*Eu-Molinion*)



Praterie magre da fieno e bassa altitudine (*Alopecurus pretensis-Sanguisorba officinalis*)



Sorgenti pietrificanti con formazione di tufo (*Cratoneurion*)



Terreni erbosi calcarei carsici (*Alyso - Sedion albi*)

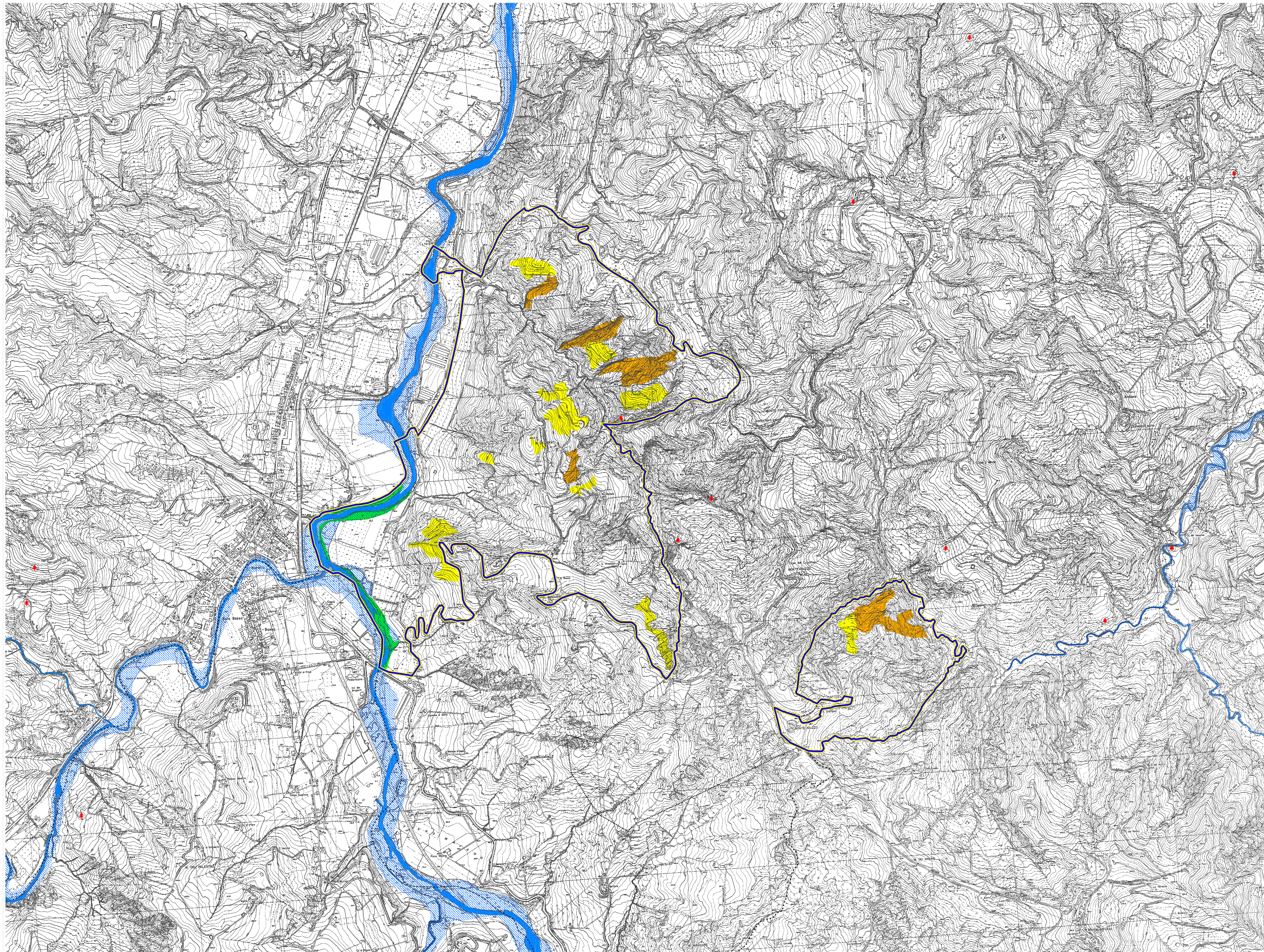

Staff progettuale

RESPONSABILE E COORDINATORE DELLA VARIANTE INTEGRATIVA AL PIANO

Gabrielli Roberto - Dirigente Servizio Pianificazione Territoriale della Provincia di Forlì-Cesena

GRUPPO DI LAVORO VARIANTE INTEGRATIVA AL P.T.C.P. / P.S.C.

Babalini Daniele - Bagnoli Matteo - Biondi Alessandro - Cantagalli Melissa - Ceredi Davide - Ciani Giuliana - Fabbri Susanna - Giusti Monica - Guidazzi Alessandra - Iacuzzi Silvia - Miserocchi Raffaele - Mondini Anna - Pollini Patrizia - Santandrea Silvano - Savini Simona - Turrone Marcello - Valenti Laura

APPORTI SPECIALISTICI

SERVIZI PROVINCIALI:  
Ambiente - Agricoltura e Spazio rurale - Infrastrutture Viarie, Mobilità, Trasporti e Gestione strade di Forlì e Cesena  
Programmazione, Artigianato, Commercio, Turismo, Statistica

ENTI E SOCIETA' DI SERVIZI:  
Regione Emilia-Romagna - Autorità dei Bacini Regionali Romagnoli - Autorità Interregionale di Bacino Marecchia-Conca - Autorità di Bacino del Fiume Tevere - Servizio Tecnico Bacino Fiumi Romagnoli - Servizio Tecnico Bacini Conca e Marecchia - Direzione Regionale per i Beni Culturali e Paesaggistici dell'Emilia-Romagna - Soprintendenza per i Beni Architettonici e Paesistici di Ravenna - Soprintendenza per i Beni Archeologici dell'Emilia-Romagna - Istituto per i beni artistici culturali e naturali - Consorzio di Bonifica Savio-Rubicone - CCAA di Forlì-Cesena - HERA di Forlì-Cesena - TERNA

GRUPPO DI LAVORO PER LA FORMAZIONE DEI PIANI STRUTTURALI COMUNALI

	Coordinatori Provinciali:	Referenti Comunali:
Cesenatico Gambettola	Gabrielli Roberto	Barducci Manuela Bernardi Marcello
Borghi Sogliano al Rubicone	Mondini Anna	Bardi Marco Pasini Alice
Mercato Saraceno	Guidazzi Alessandra	Ercolani Anna
Roncofreddo Verghereto	Pollini Patrizia	Biondi Roberta - Lombardi Tomaso Zizzi Pierangela - Collaboratore: Lazzari Carlo

Referente della Comunità Montana dell'Appennino Cesenate: Barchi Mirta