## SEZIONE A–A
scala 1:100
PK 0+039.210
AREA DI RITOMBAMENTO 78.73mq

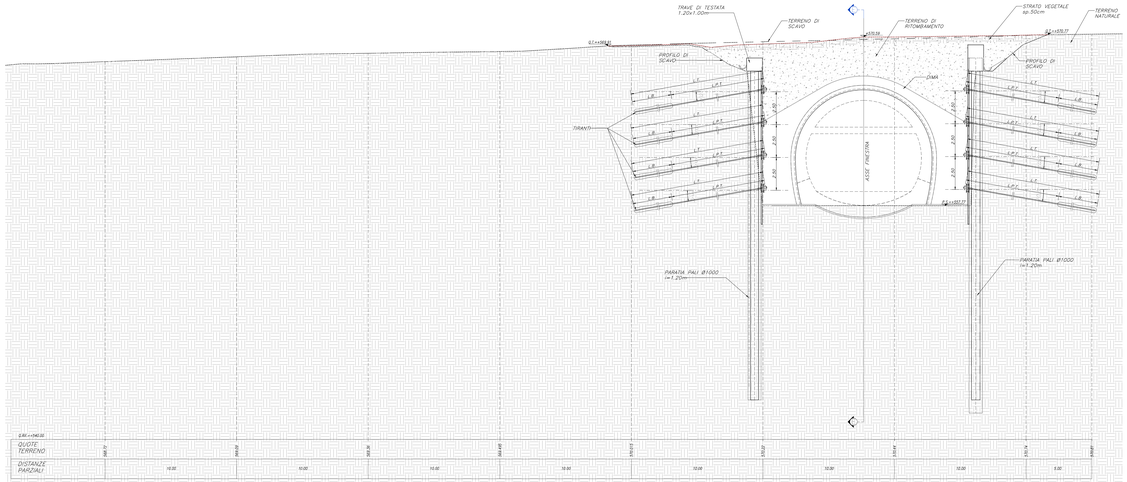


## SEZIONE B–B
scala 1:100
PK 0+054.210
AREA DI RITOMBAMENTO 92.50mq

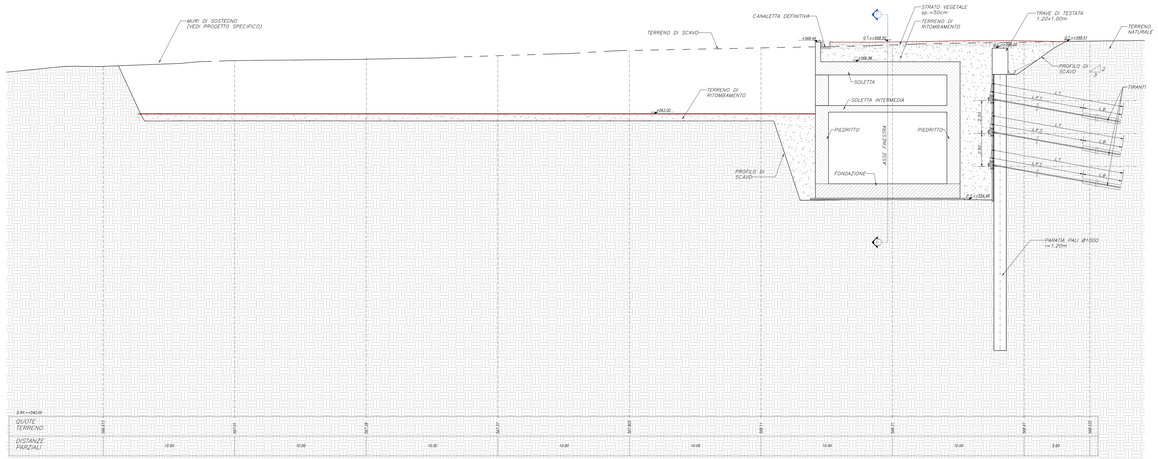


## KEY–PLAN

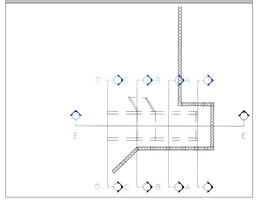


## NOTE GENERALI

A. PER LE CARATTERISTICHE DEI MATERIALI E NOTE DI CARATTERE GENERALE DI RIMANDO ALLE RELAZIONI DI PROGETTO.
B. EVENTUALI DIFFERENZE TRA LE MISURE TOTALI E LE SOMMATORIE DELLE MISURE PARZIALI SONO DOVUTE ALLO ARROTONDAMENTO AUTOMATICO DI PERT.
C. LE PROGRESSIVE SI RIFERISCONO AL BINARIO PARI.

## SEZIONE C–C
scala 1:100
PK 0+011.200
AREA DI RITOMBAMENTO 112.90mq

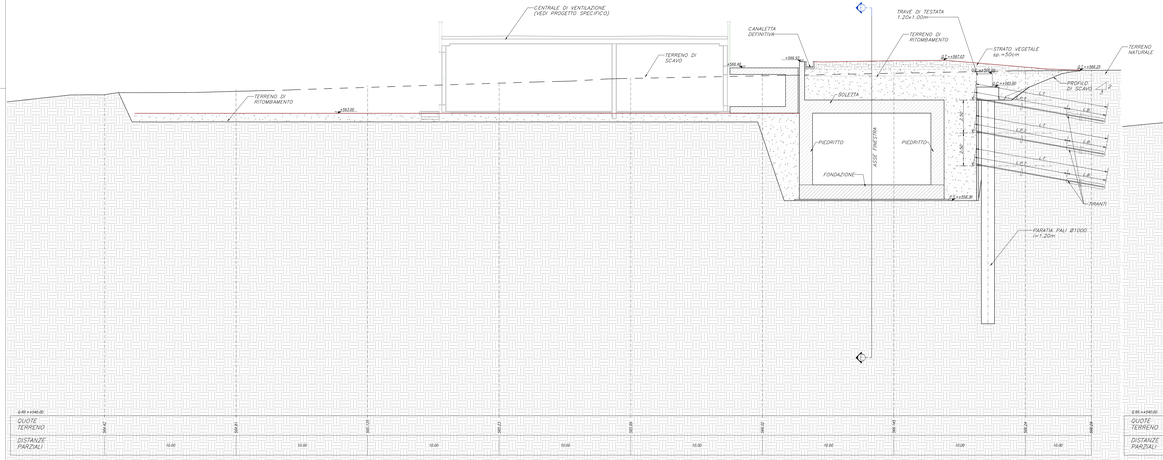


## SEZIONE D–D
scala 1:100
PK 0+000.000
AREA DI RITOMBAMENTO 89.31mq

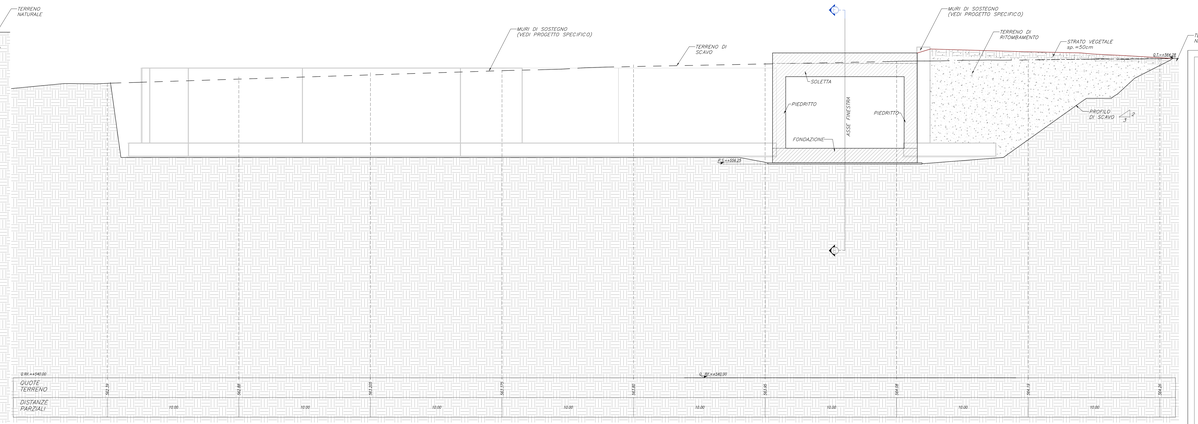


## LEGENDA

F.F. = PIANO DEL FERRO
P.S= PIANO DI SCAVO
G.C. = QUOTA CURSOLO
Q.T.= QUOTA TERRENO
P.C.= PIANO DEI CENTRI
Q.RIF.= QUOTA DI RIFERIMENTO
Q.P.= QUOTA PORTALE
L.T.= LUNGHEZZA TIRANTE
L.P.T.= LUNGHEZZA PARZIALE TIRANTE
L.B.= LUNGHEZZA BULBO

COMMITTENTE:

RFI RETE FERROVIARIA ITALIANA
GRUPPO FERROVIE DELLO STATO ITALIANE

DIREZIONE LAVORI:

ITALFERR
GRUPPO FERROVIE DELLO STATO ITALIANE

APPALTATORE CONSORZIO:
HIRPINIA - ORSARA AV

SOCI:
webuild Italia
PIZZAROTTI

PROGETTAZIONE:
MANDATARIA:
ROCKSOIL GLOBAL
NET ENGINEERING
PINI GROUP
GCF
SG MAPPES-PBR

MANDANTI:

# PROGETTO ESECUTIVO

## ITINERARIO NAPOLI - BARI
## RADDOPPIO TRATTA APICE - ORSARA
## II LOTTO FUNZIONALE HIRPINIA - ORSARA

GN02 - LRGITA/ACCESSO DI EMERGENZA CARRABILE F1

IMBOCCO
SISTEMAZIONE DEFINITIVA
Sezioni trasversali

| APPALTATORE | DIRETTORE DELLA PROGETTAZIONE | PROGETTISTA |
|---|---|---|
| Consorzio HIRPINIA - ORSARA AV<br>Il Direttore Tecnico<br>Ing. P. M. Odorisio<br>07/05/2022 | Il Responsabile integrazione fra le varie prestazioni specialistiche<br>Ing. G. Catapani<br>07/05/2022 | PINI GROUP<br>Ing. M. Tarsisio |

| COMMESSA | LOTTO | FASE | ENTE | TIPO DOC. | OPERA/DISCIPLINA | PROGR. | REV. | SCALA |
|---|---|---|---|---|---|---|---|---|
| IF3A | 02 | E | ZZ | WA | GA0300 | 002 | D | 1:100 |

| Rev. | Descrizione | Redatto | Data | Verificato | Data | Approvato | Data | Autorizzato Data |
|---|---|---|---|---|---|---|---|---|
| A | Emissione a Ditta | S. Vagnini | 10/11/2021 | A. Lunde | 10/11/2021 | M. Tarsisio | 10/11/2021 | Ing. R. Pitti<br>07/05/2022 |
| B | C.90.01 a seguito dei sopralluoghi | S. Vagnini | 06/05/2022 | A. Lunde | 06/05/2022 | M. Tarsisio | 06/05/2022 | |
| C | C.90.02 - A seguito dei sopralluoghi | S. Vagnini | 07/05/2022 | A. Lunde | 07/05/2022 | M. Tarsisio | 07/05/2022 | |
| D | C.90.03 - A seguito dei sopralluoghi | S. Vagnini | 07/05/2022 | M. Tresoldi | 07/05/2022 | M. Tarsisio | 07/05/2022 | |

File: IF3A02EZZWAGA0300002D.pdf

n.Elab.: —