

DISEGNI DI RIFERIMENTO	
Planimetria ed elementi di tracciamento	IF3A02EZZP9P20100001
Sviluppata e sezioni - tav 1/3	IF3A02EZZP20100001
Sviluppata e sezioni - tav 2/3	IF3A02EZZP20100002
Sviluppata e sezioni - tav 3/3	IF3A02EZZP20100003
Tabella materiali	IF3A02EZZSP20100002

NOTE

— EVENTUALI DIFFERENZE TRA LE MISURE DI QUOTE TOTALI E LA SOMMATORIA DELLE MISURE DI QUOTE PARZIALI SONO DOVUTE AD ARROTONDAMENTI AUTOMATICI

LEGENDA SIMBOLI STRUMENTAZIONE	RIEPILOGO QUANTITA'
MIRA OTTICA TARGET/PRISMA (MO)	N° 19
CELLE DI CARICO (CC)	N° 14

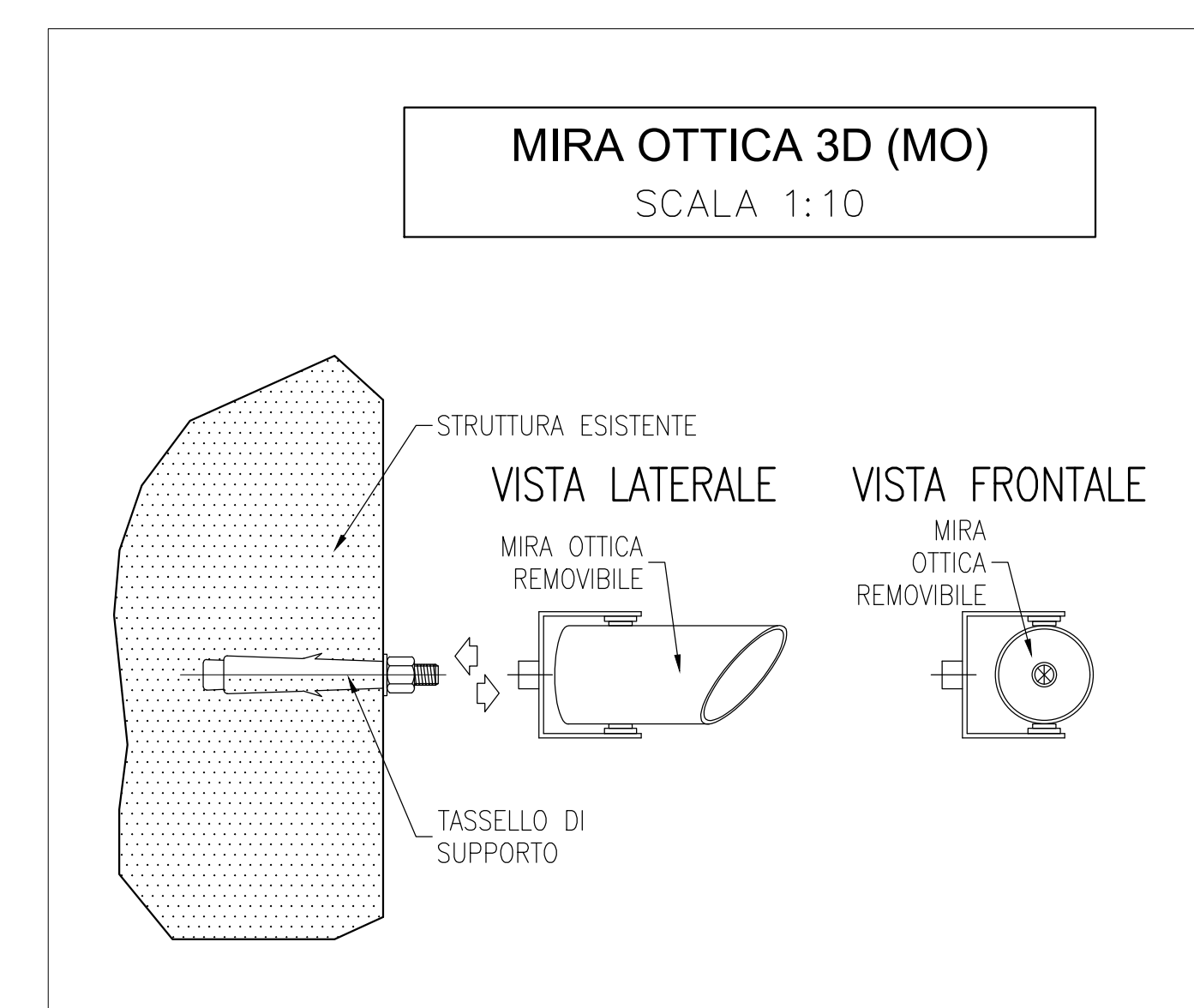
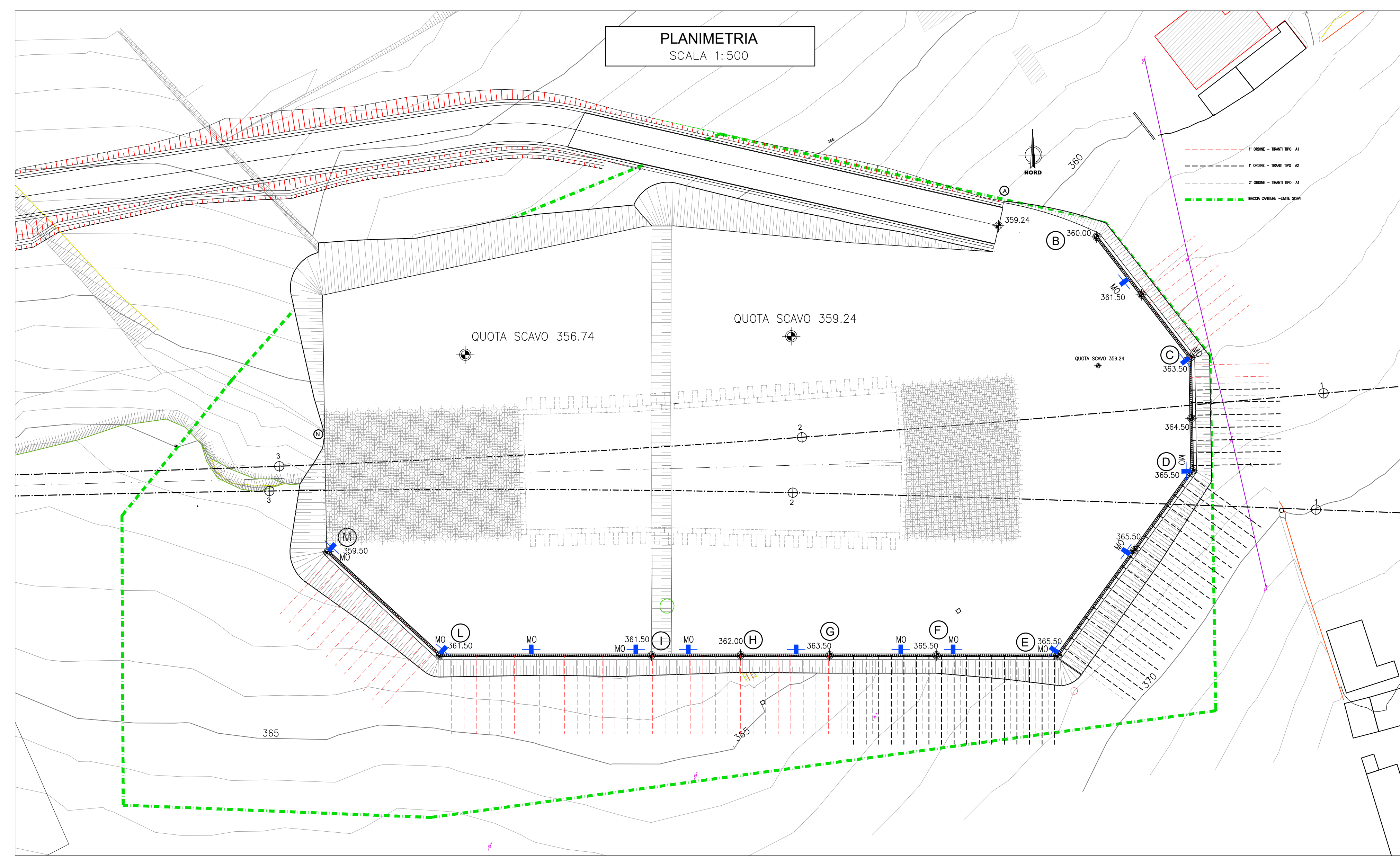
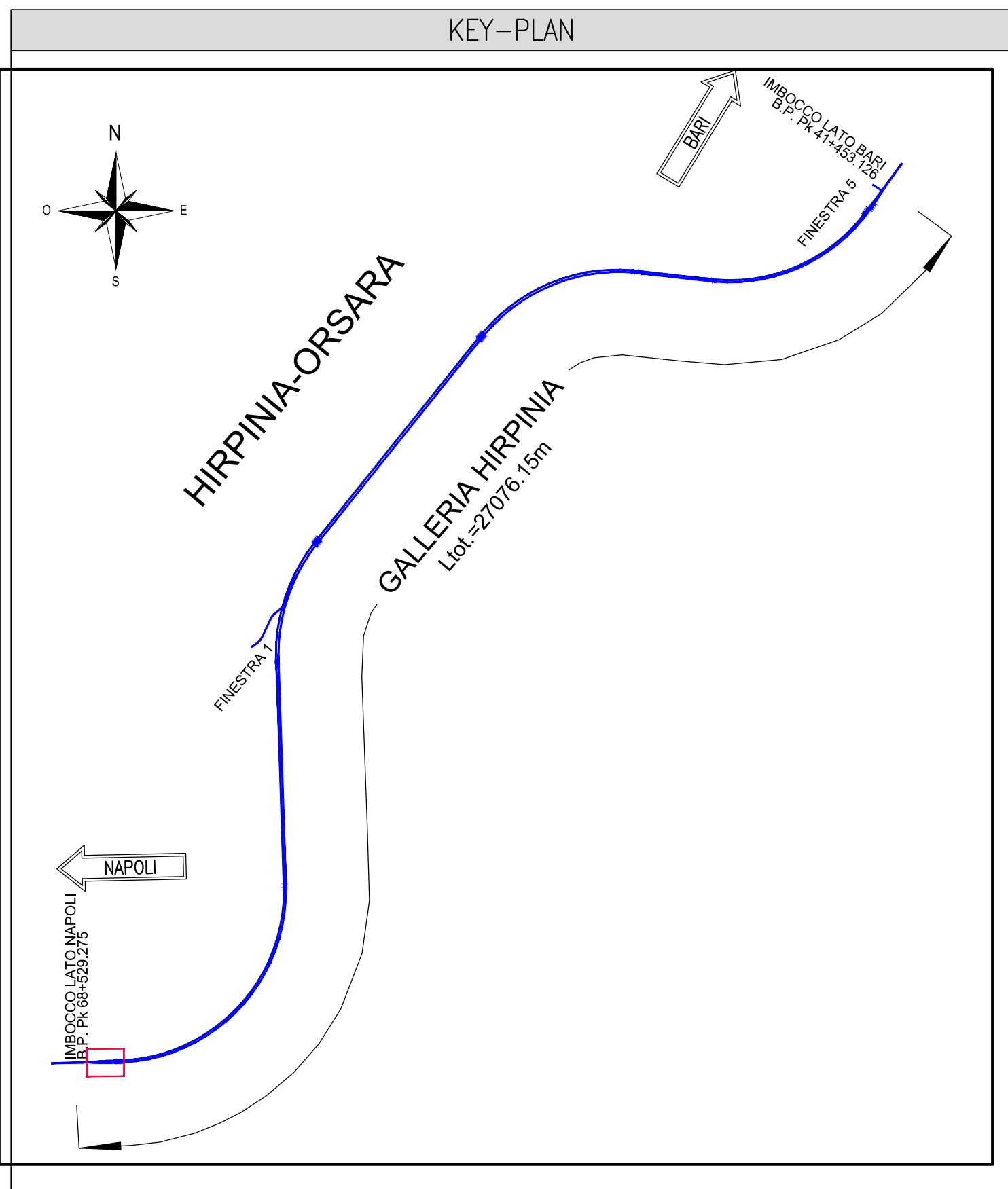
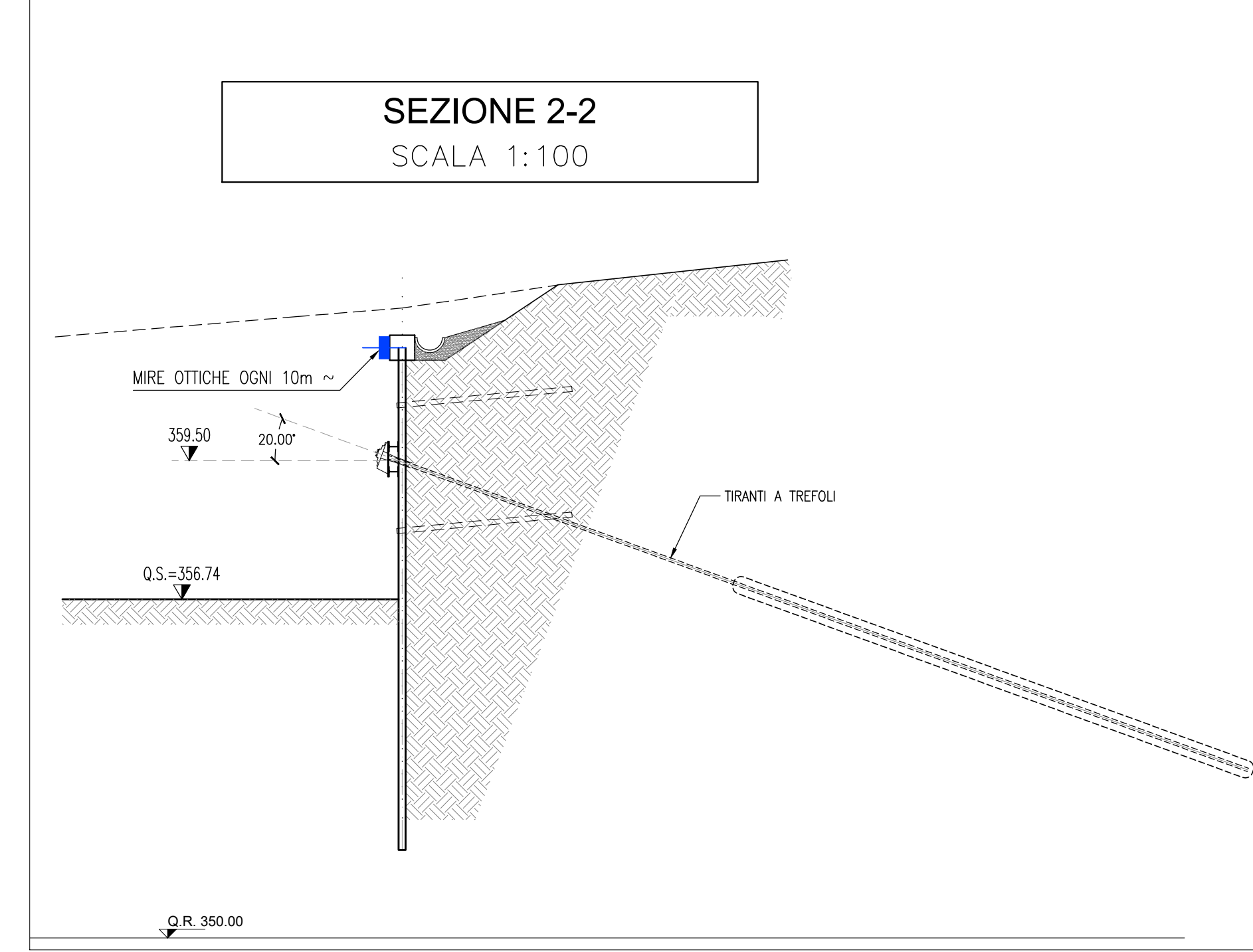
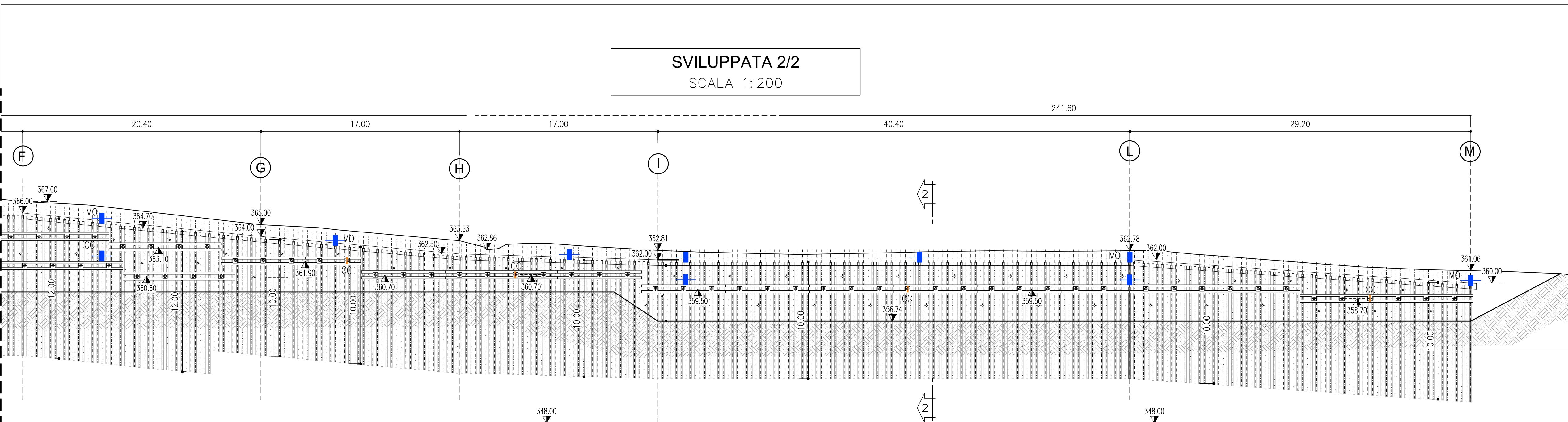
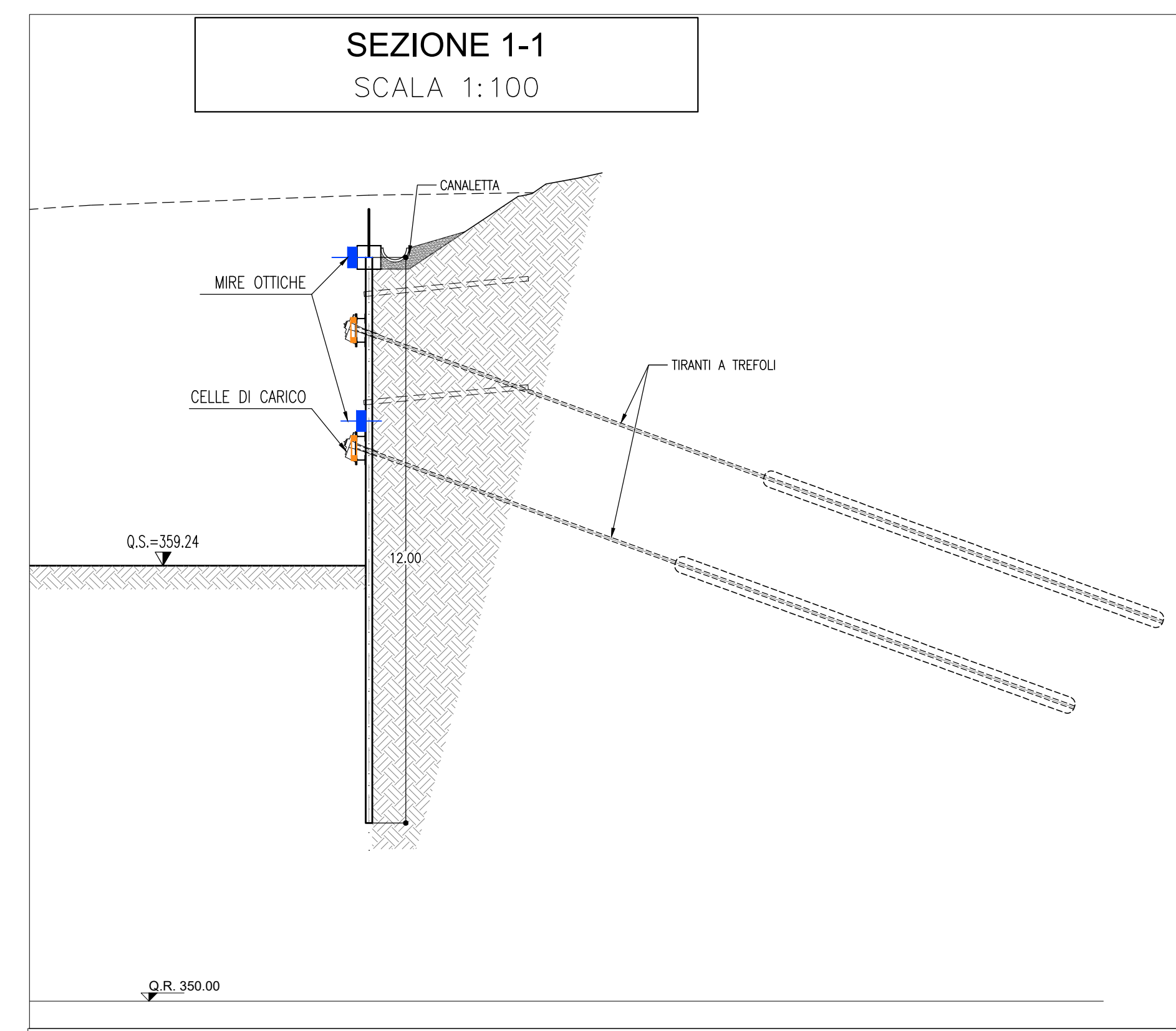
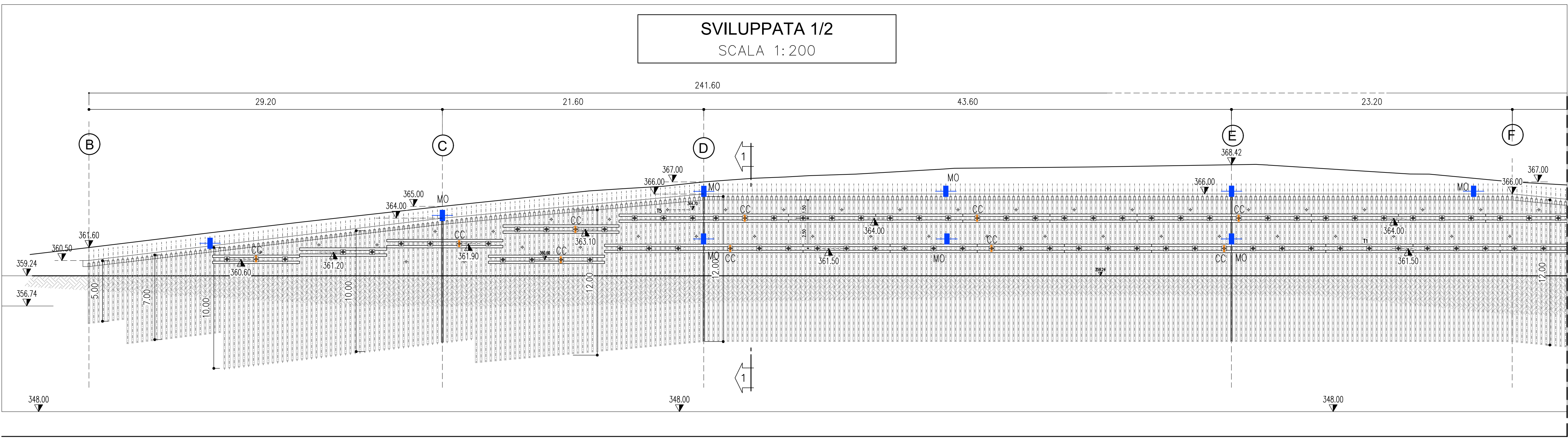

COMMITTENTE: **RFI** GRUPPO FERROVIE DELLO STATO ITALIANE

DIREZIONE LAVORI: **ITALFERR** GRUPPO FERROVIE DELLO STATO ITALIANE

APPALTAZIONE: CONSORZIO: **HIRPINIA - ORSARA AV**

SOCI: **webuild Italia**, **PIZZAROTTI**

PROGETTAZIONE: MANDATARIA: **ROCKSOIL**, MANDANTI: **NET**, **OPINI**, **GPF**

PROGETTO ESECUTIVO

ITINERARIO NAPOLI - BARI
RADDOPPIO TRATTA APICE - ORSARA
IL LOTTO FUNZIONALE HIRPINIA - ORSARA
PZ01 - GALLERIA HIRPINIA; TRATTO IN SCAVO DALL'ALTO
PARATA PROVVISORIALE

Monitoraggio - Planimetria e sezioni

APPALTAZIONE	DIRETTORE DELLA PROGETTAZIONE	PROGETTISTA
Consorzio HIRPINIA - ORSARA AV Ing. F. M. Giannocchini 16/01/2023	Il Responsabile integrazione fra le varie prestazioni specialistiche Ing. G. Casiani	OPINI Ing. M. Tarantini

COMMESSA	LOTTO	FASE	ENTE	TIPO DOC.	OPERA/DISCIPLINA	PROGR.	REV.	SCALA:
IF3A	02	E	ZZ	WZ	PZ0100	002	C	1:200

Rev.	Descrizione	Redatto	Data	Verificato	Data	Approvato	Data	Autorizzato Data
A	Emissione 100 gg	S. Vagnini	06/03/2023	A. Lucia	06/03/2023	M. Tarantini	06/03/2023	Ing. A. Puri
B	008/01 - A-valle del consorzio	E. Caraccià	20/03/2023	A. Lucia	20/03/2023	M. Tarantini	20/03/2023	
C	008/04 - A-valle del consorzio	E. Caraccià	06/03/2023	M. Treggi	06/03/2023	M. Tarantini	06/03/2023	

File: IF3A02EZZP20100002C.dwg n. Elab. : ...