

Legenda

- Contesti rurali**
- Periferici
 - Produttivi
 - Marginali
 - Multifunzionali
 - Ambientali a prevalente assetto forestale
 - Ambientali a prevalente assetto agricolo tradizionale
 - Tessuti urbani discontinui nei contesti rurali

- Tessuti urbani**
- Storici
 - Recenti
 - Produttivi
 - Turisticamente costieri

- Poli produttivi**
- Da sviluppare
 - Da qualificare
 - Di attuazione differita

- Poli produttivi speciali**
- Saline di Margherita di Savoia
 - Cave di Apricena

- Dotazioni territoriali**
- Impianti ed opere pubbliche destinate ad attività culturali a grande concorso di pubblico
 - Sedi direzionali della pubblica amministrazione
 - Attrezzature sanitarie e ospedaliere
 - Strutture per l'istruzione superiore

- Nodi specializzati**
- Centri commerciali o parchi ad essi assimilati, con grandi strutture distributive in sede fissa e del commercio all'ingrosso
 - Centri congressi e centri direzionali e fieristici ed espositivi di livello sovralocale
 - Strutture per manifestazioni sportive e spettacoli a elevata partecipazione di pubblico e parchi tematici e ricreativi

- Nodi specializzati per il trasporto**
- Centri di interscambio strada-rotaria
 - Traghetto (traffico Ro-Ro)
 - Centro di distribuzione urbano delle merci
 - Elisoccorso
 - Fermata metrò mare
 - Fermata principale di TPL gomma
 - Stazione di interscambio ferrovia - fermata TPL gomma
 - Stazione di interscambio ferrovia - metrò marittimo
 - Stazione di interscambio ferrovia - metrò marittimo - fermata TPL gomma
 - Stazione ferroviaria
 - Aeroporti

- Armatura infrastrutturale per la mobilità di interesse sovralocale**
- Tipo A: Rete esistente
 - Tipo B: Rete esistente
 - Tipo B: Adeguamento/Potenziamento
 - Tipo B: Nuove realizzazioni
 - Tipo C: Rete esistente
 - Tipo C: Adeguamento/Potenziamento
 - Tipo C: Nuove realizzazioni
 - Tipo F: Rete esistente
 - Tipo F: Adeguamento/Potenziamento
 - Rampa: esistente
 - Rampa: Adeguamento/Potenziamento
 - Rampa: Nuova realizzazione
 - ferrovie

- Ulteriori elementi di interesse sovralocale**
- Pole politiche esistenti
 - Parchi eolici in corso di realizzazione
 - Parchi eolici in corso di autorizzazione
 - Parchi eolici con localizzazione da verificare
 - Linee elettriche di alta tensione
 - Centrali elettriche di trasformazione
 - Discariche
 - Invasi

LEGENDA

- Area Impianto
- wtg Aereogeneratore
- SET Utente
- Cavidotto MT
- Cavidotto 36 kV
- SSE RTN TERNA A 380 kV
- NUOVA SSE RTN TERNA A 380/36 kV

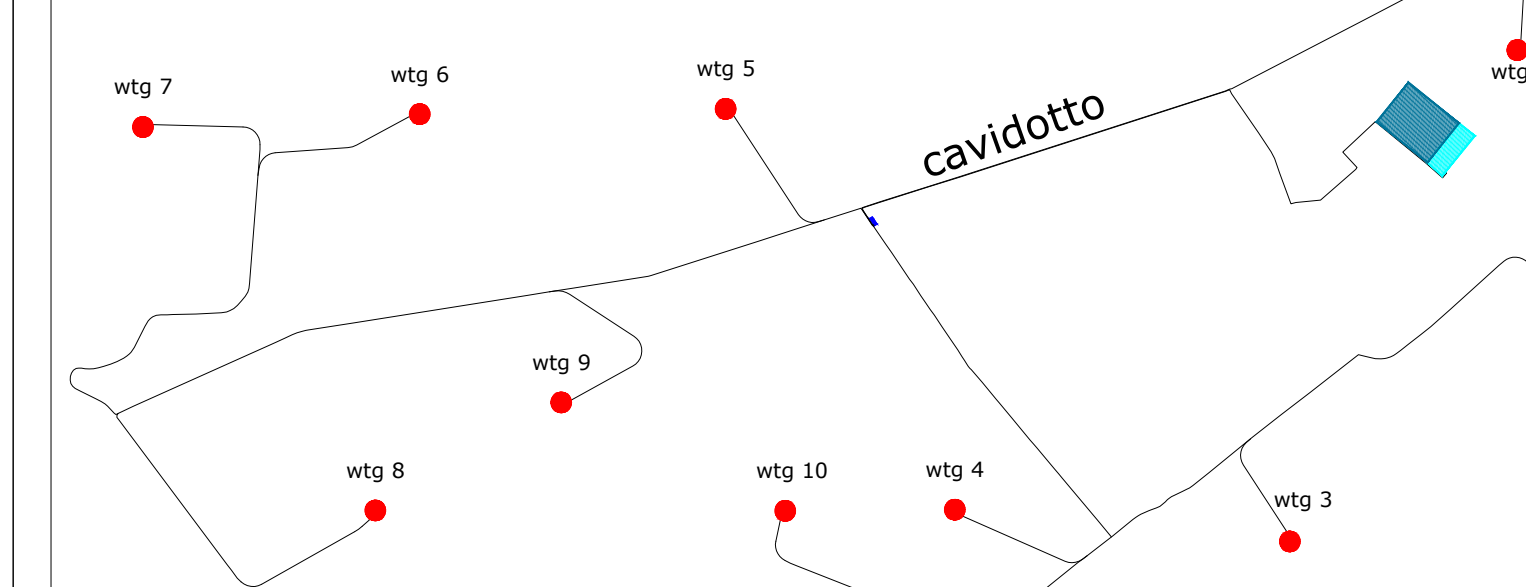
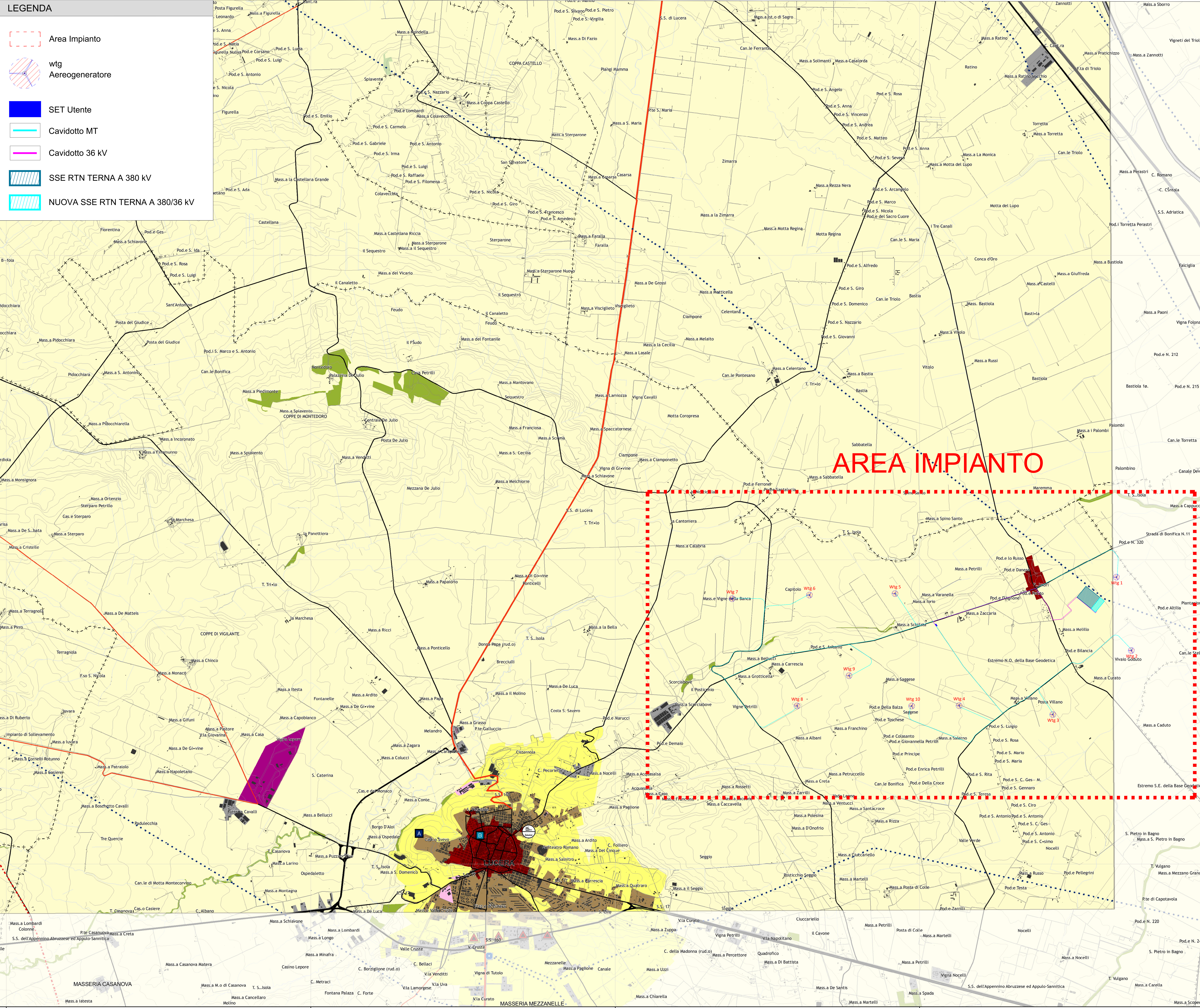

| wtg | Latitudine | Longitudine | UTM84-33 N | UTM84-33 E |
|-----|---------------|---------------|------------------|-----------------|
| 1 | 41°32'53.17"N | 15°27'29.81"E | 4599706.2200 m N | 538221.2800 m E |
| 2 | 41°32'14.06"N | 15°27'40.10"E | 4598501.7000 m N | 538466.6800 m E |
| 3 | 41°31'40.20"N | 15°26'44.24"E | 4597450.0000 m N | 537177.0000 m E |
| 4 | 41°31'45.18"N | 15°25'37.86"E | 4597596.0200 m N | 535638.4870 m E |
| 5 | 41°32'45.01"N | 15°24'52.81"E | 4599436.3400 m N | 534585.9100 m E |
| 6 | 41°32'44.45"N | 15°23'52.20"E | 4599412.4100 m N | 533181.1200 m E |
| 7 | 41°32'42.72"N | 15°22'57.33"E | 4599353.1800 m N | 531910.0200 m E |
| 8 | 41°31'45.46"N | 15°23'43.04"E | 4597592.5100 m N | 532977.3000 m E |
| 9 | 41°32'21.42"N | 15°24'19.95"E | 4598088.2900 m N | 533830.8100 m E |
| 10 | 41°31'45.11"N | 15°25'4.25"E | 4597590.6400 m N | 534859.6300 m E |

| S.E. | Latitudine | Longitudine | UTM84-33 N | UTM84-33 E |
|-------|---------------|---------------|------------------|-----------------|
| Terna | 41°32'42.45"N | 15°27'10.05"E | 4599373.8722 m N | 537765.0106 m E |

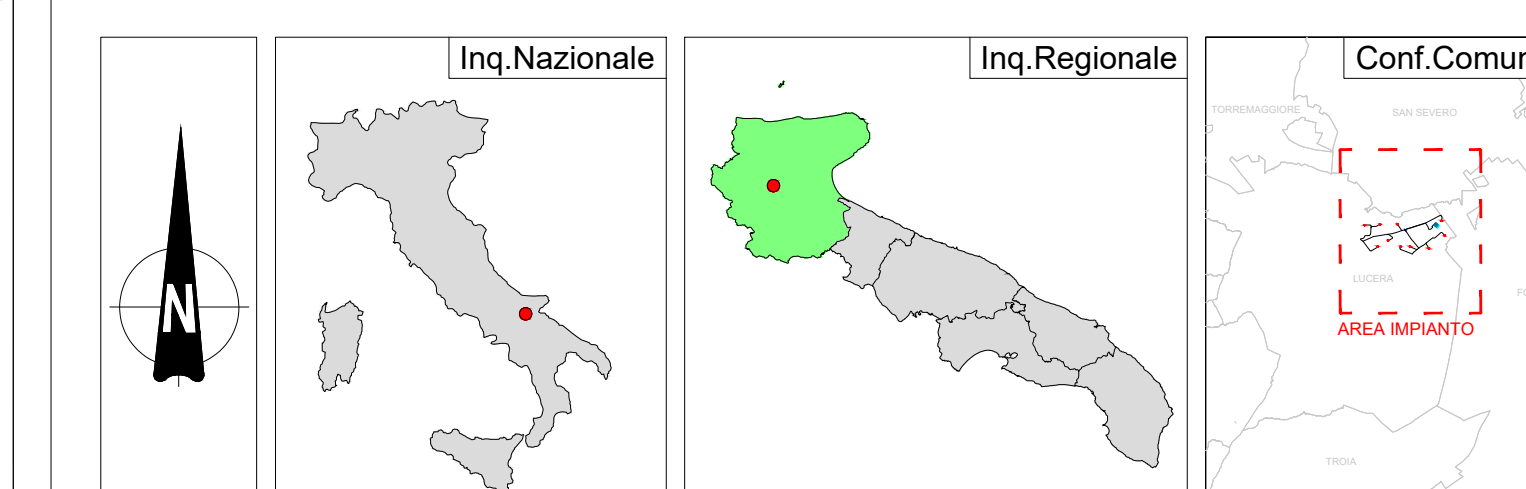

| | | |
|---------------------------------------------|----------------------------|------------------------------------------------------|
| REGIONE PUGLIA | PROVINCIA DI FOGGIA | COMUNE DI LUCERA |
| | | |
| PALMORI | | |
| Comune di Lucera (FG) Località "Palmori" | | Fogli Lucera: 35/36/38/40/41/42 Particelle: varie |

PROGETTO DEFINITIVO
di un Parco Eolico composto da n. 10 aerogeneratori di potenza nominale pari a 6.0 MW,
da ubicarsi in agro del comune di Lucera (FG) - località "Palmori"
e delle opere connesse e delle infrastrutture indispensabili da ubicarsi in agro del comune di Lucera (FG)

| | |
|-------------------|-------------------------------------------------------------------------------------------------------------|
| PROPRIONTE | RAVANO WIND Via XII Ottobre, 291 GENOVA (GE) - 16121 P.IVA 02815210998 ravano@windpec.it |
|-------------------|-------------------------------------------------------------------------------------------------------------|

| | | | | | |
|---------------------------------------|--------|------------|----------------------------------------------------------------------------------|----------|------------|
| ELABORATO | Numero | Data | Motivo | Tax n° | 22AP |
| P.T.C.P. - Tav C Assetto Territoriale | 000 | 09/09/2023 | Intesa V.A. art.120 (Lg. 163/00) - Nota Autorizzativa Unica art.120 (Lg. 163/00) | Scala | 1:20000 |
| Autore | Numero | Data | Motivo | Eseguito | Verificato |
| Studio di Ingegneria R.C. Curtotti | 000 | 09/09/2023 | Intesa V.A. art.120 (Lg. 163/00) - Nota Autorizzativa Unica art.120 (Lg. 163/00) | | Approvato |

PROGETTAZIONE GENERALE
STUDIO DI INGEGNERIA Ing. Michele R.G. CURTOTTI
Viale II Giugno n. 385
71016 San Severo (FG)
Cristina degli Ingegneri di Foggia n. 1704
mail: ing.curtotti@stc.it
pec: ing.curtotti@pec.it
Tel. 0882/20246

PROGETTAZIONE SPECIALISTICA
S.P. Damiani & Partners S.r.l.
Via Morea n. 6
71026 Lucera (FG)
mail: info@damianiandpartners.com
pec: stp.damiani@pec.it
Arch. Damiani Marco
Via Morea n. 6
71026 Lucera (FG)
iscritto all'Ordine degli Architetti di Pescara al n° 1658