

Legenda

Zone archeologiche

- Altri siti archeologici indagati o presunti
- Zone tutelate ope legis

Beni architettonici isolati

- Masserie
- Poste
- Sciali
- Casini
- Ville extraurbane
- Poderi
- Taverne
- Archeologia produttiva
- Trabucchi
- Torri e Fortificazioni
- Castelli
- Complessi civili e religiosi
- Edifici religiosi ed edicole
- Altro

0200 Codice identificativo

- Parchi e giardini
- Insedimenti abitativi derivanti dalle bonifiche e dalle riforme agrarie
- Miniere e cave storiche

Tratturi ed altri elementi della viabilità storica

- Ipotesi viabilità romana di grande collegamento
- Ipotesi di viabilità romana secondaria
- Percorso micaelico
- Via sacra langobardorum
- Tratturo
- Tratturello
- Braccio
- Centri storici
- Tessuti otto - novecenteschi di interesse storico
- Nuclei storici non urbani
- Insedimenti storici non urbani di fondazione

LEGENDA

- Area Impianto
- wtg Aereogeneratore
- SET Utente
- Cavidotto MT
- Cavidotto 36 kV
- SSE RTN TERNA A 380 kV
- NUOVA SSE RTN TERNA A 380/36 kV

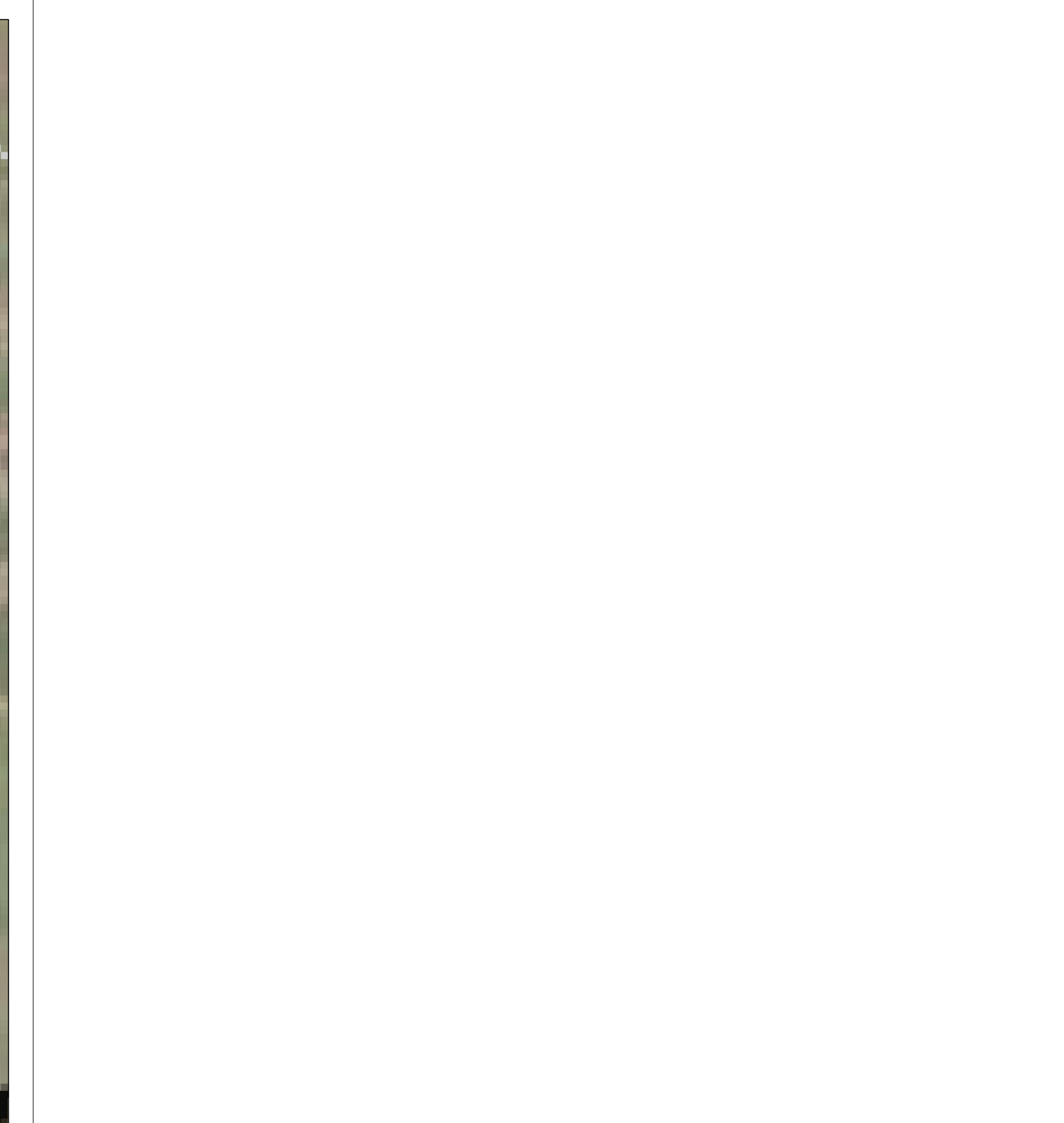
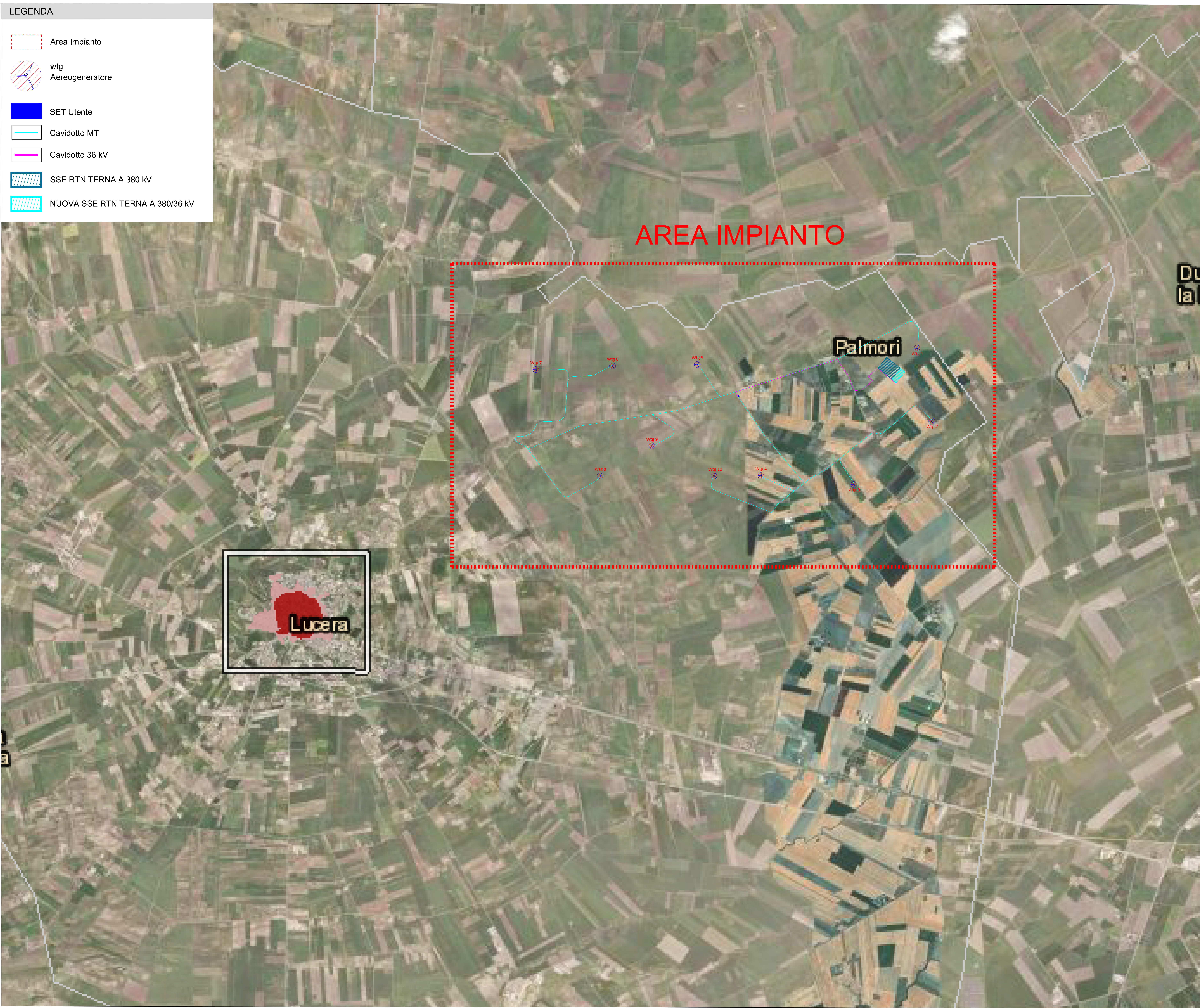

wtg	Latitudine	Longitudine	UTM84-33 N	UTM84-33 N
1	41°32'53.17"N	15°27'29.81"E	4599706.2200 m N	538221.2800 m E
2	41°32'14.06"N	15°27'40.10"E	4598501.7000 m N	538466.6800 m E
3	41°31'40.20"N	15°26'44.24"E	4597450.0000 m N	537177.0000 m E
4	41°31'45.18"N	15°25'37.86"E	4597596.0267 m N	535638.4870 m E
5	41°32'45.01"N	15°24'52.81"E	4599436.3400 m N	534585.9100 m E
6	41°32'44.45"N	15°23'52.20"E	4599412.4100 m N	533181.1200 m E
7	41°32'42.72"N	15°22'57.33"E	4599353.1800 m N	531910.0200 m E
8	41°31'45.46"N	15°23'43.04"E	4597592.5100 m N	532977.3000 m E
9	41°32'21.42"N	15°24'19.95"E	4598088.2900 m N	533830.8100 m E
10	41°31'45.11"N	15°25'4.25"E	4597590.6400 m N	534859.6300 m E

S.E.	Latitudine	Longitudine	UTM84-33 N	UTM84-33 N
Terna	41°32'42.45"N	15°27'10.05"E	4599373.8722 m N	537765.0106 m E

S.E. Latitudine Longitudine UTM84-33 N UTM84-33 N
Terna 41°32'42.45"N 15°27'10.05"E 4599373.8722 m N 537765.0106 m E

Inq. Nazionale Inq. Regionale Conf. Comunali

REGIONE PUGLIA	PROVINCIA DI FOGGIA	COMUNE DI LUCERA												
PALMORI														
Comune di Lucera (FG) Località "Palmori"		Fogli Lucera: 35/36/38/40/41/42 Particelle: varie												
PROGETTO DEFINITIVO														
di un Parco Eolico composto da n. 10 aerogeneratori di potenza nominale pari a 6.0 MW, da ubicarsi in agro del comune di Lucera (FG) - località "Palmori" e delle opere connesse e delle infrastrutture indispensabili da ubicarsi in agro del comune di Lucera (FG)														
PROPONENTE RAVANO WIND VIA XII OTTOBRE, 291 GENOVA (GE) - 16121 P.IVA 02815210998 ravanowind@pec.it		Tav n° 25AP												
ELABORATO P.T.C.P. - Tav B2A Tutela dell'Identità Culturale		Scala 1:20000												
<table border="1"> <thead> <tr> <th>Numero</th> <th>Data</th> <th>Motivo</th> <th>Eseguito</th> <th>Verificato</th> <th>Approvato</th> </tr> </thead> <tbody> <tr> <td>Rev.0</td> <td>Settembre 2022</td> <td>Varia Via art.23(1)lg.168/98 - Varia Autorizzazione Unica art.12(1)lg.168/98</td> <td></td> <td></td> <td></td> </tr> </tbody> </table>			Numero	Data	Motivo	Eseguito	Verificato	Approvato	Rev.0	Settembre 2022	Varia Via art.23(1)lg.168/98 - Varia Autorizzazione Unica art.12(1)lg.168/98			
Numero	Data	Motivo	Eseguito	Verificato	Approvato									
Rev.0	Settembre 2022	Varia Via art.23(1)lg.168/98 - Varia Autorizzazione Unica art.12(1)lg.168/98												
PROGETTAZIONE GENERALE STUDIO DI INGEGNERIA Ing. Michele R.G. CURTOTTI Viale Il Gigante n. 385 71016 San Severo (FG) Ordine degli Ingegneri di Foggia n. 1704 mail: ing.curtotti@alice.it pec: ing.curtotti@pec.it Cell.3398220246		Spazio Riservato agli Enti												
PROGETTAZIONE SPECIALISTICA S.F.P. Damiani & Partners S.r.l. Via Morea n. 8 71036 Lucera (FG) mail: info@damianiandpartners.com pec: stp.damiani@pec.it Arch. Damiani Marco Via Morea n. 8 71036 Lucera (FG) iscritto all'Ordine degli Architetti di Pescara al n° 1858														

Tutti i diritti sono riservati, la riproduzione anche parziale del disegno è vietata.