

LEGENDA

- wtg Aereogeneratore
- Asse di Progetto
- SET Utente
- Cavidotto MT
- Cavidotto 36 KV
- SSE RTN TERNA A 380 KV
- NUOVA SSE RTN TERNA A 380/36 KV

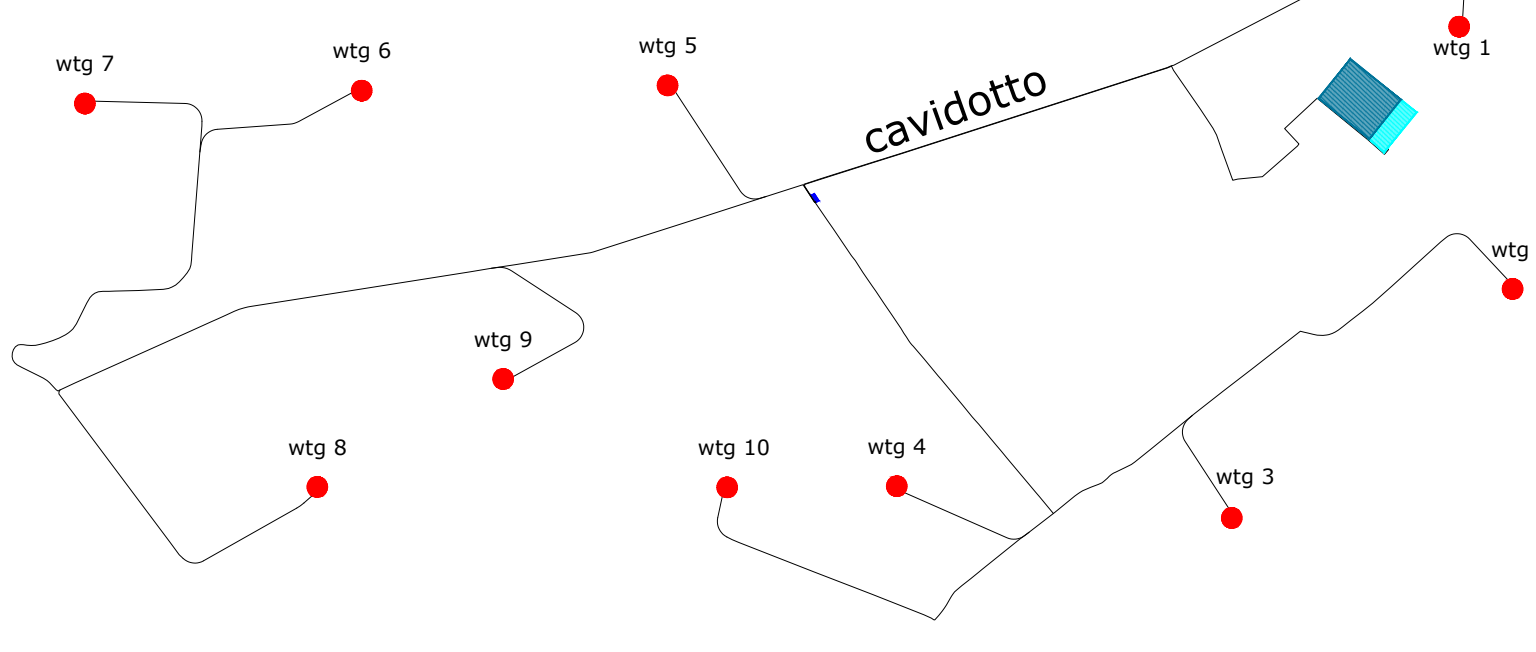
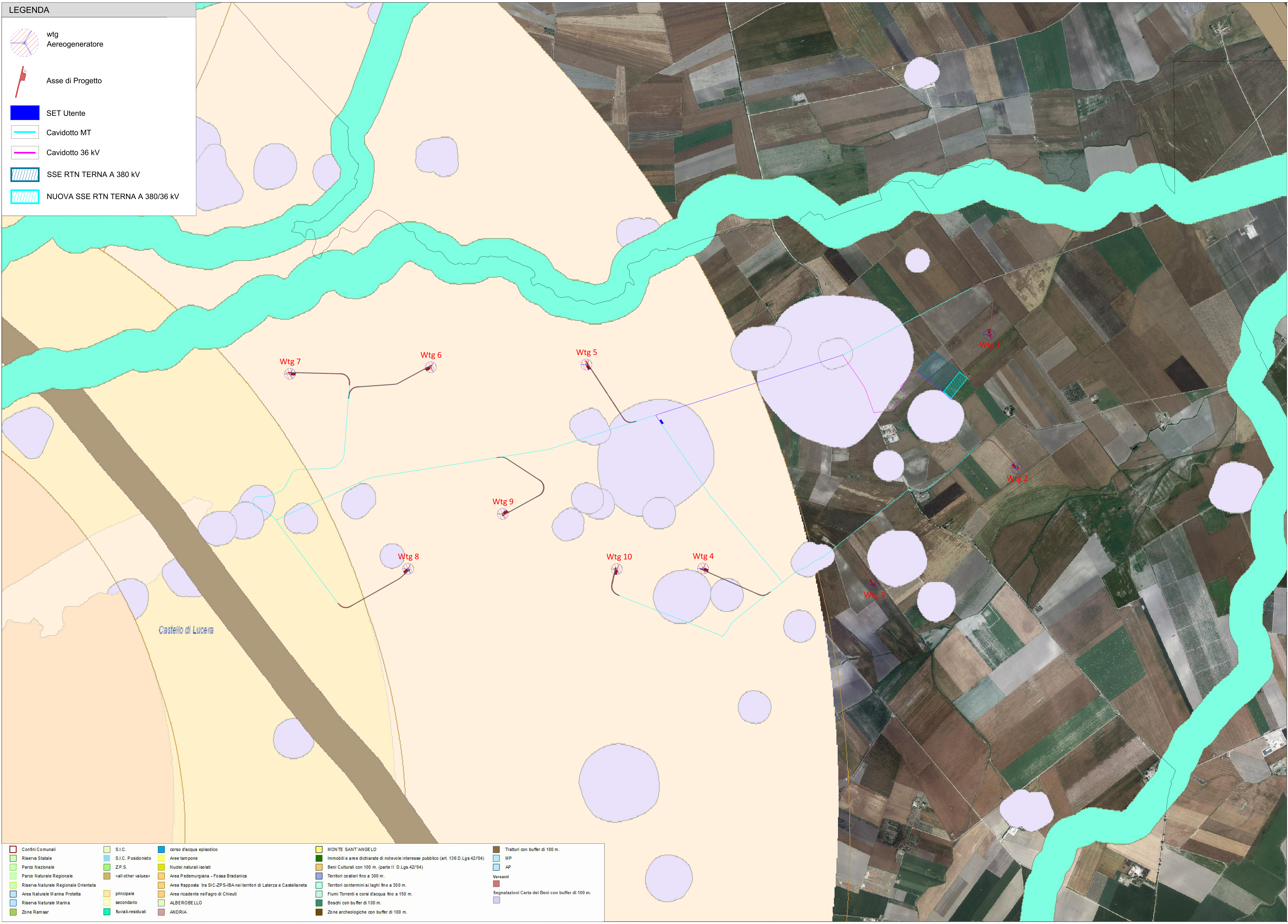

wtg	Latitudine	Longitudine	UTM84-33 N	UTM84-33 N
1	41°32'53.17"N	15°27'29.81"E	4599706.2200 m N	538221.2800 m E
2	41°32'14.06"N	15°27'40.10"E	4598501.7000 m N	538466.6800 m E
3	41°31'40.20"N	15°26'44.24"E	4597450.0000 m N	537177.0000 m E
4	41°31'45.18"N	15°25'37.86"E	4597596.0267 m N	535638.4870 m E
5	41°32'45.01"N	15°24'52.81"E	4599436.3400 m N	534585.9100 m E
6	41°32'44.45"N	15°23'52.20"E	4599412.4100 m N	533181.1200 m E
7	41°32'42.72"N	15°22'57.33"E	4599353.1800 m N	531910.0200 m E
8	41°31'45.46"N	15°23'43.04"E	4597592.5100 m N	532977.3000 m E
9	41°32'1.42"N	15°24'19.95"E	4598088.2900 m N	533830.8100 m E
10	41°31'45.11"N	15°25'4.25"E	4597590.6400 m N	534859.6300 m E

S.E.	Latitudine	Longitudine	UTM84-33 N	UTM84-33 N
Terna	41°32'42.45"N	15°27'10.05"E	4599373.8722 m N	537765.0106 m E

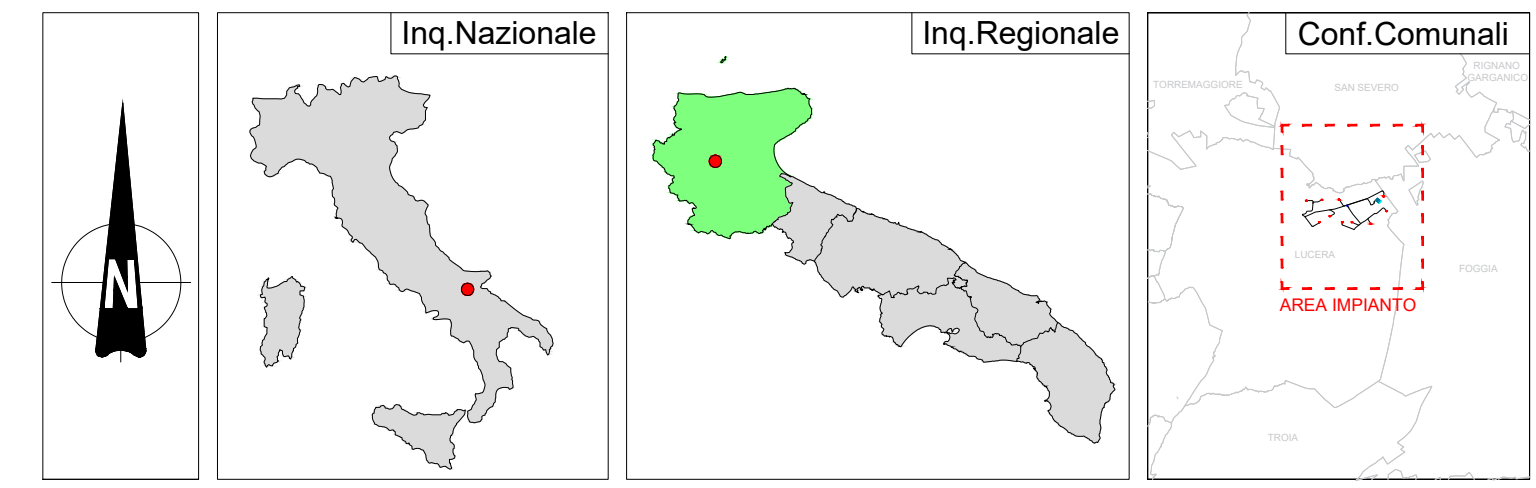

REGIONE PUGLIA **PROVINCIA DI FOGGIA** **COMUNE DI LUCERA**

Denominazione Impianto: **PALMORI**

Ubicazione: **Comune di Lucera (FG) Località "Palmori"** Fogli Lucera: 35/36/38/40/41/42 Particelle: varie

PROGETTO DEFINITIVO
di un Parco Eolico composto da n. 10 aerogeneratori di potenza nominale pari a 6.0 MW, da ubicarsi in agro del comune di Lucera (FG) - località "Palmori" e delle opere connesse e delle infrastrutture indispensabili da ubicarsi in agro del comune di Lucera (FG)

PROFONTE

RAVANO WIND
VIA XI OTTOBRE, 291
GENOVA (GE) - 16121
P.IVA 02815210998
ravanowind@pec.it

ELABORATO

Area Non idonee - R.R. 24/2010

Rev 0 Settembre 2020

Numero Data Modificazioni

Rev 0 Settembre 2020 Modifica V.A. art.23 D.Lgs. 152/99 - Modifica Autorizzazione Unica art.10 D.Lgs. 152/99

Tab. n° 8/41.3
Scala: 1:10000
Eseguito Verificato Approvato

PROGETTAZIONE GENERALE
STUDIO DI INGEGNERIA Ing. Michele R.G. CURTOTTI
Viale II Giugno n. 385
71016 San Severo (FG)
Ordine degli Ingegneri di Foggia n. 1704
mail: ing.curtotti@unife.it
pec: ing.curtotti@pec.it
Cod. 336/82/20246

PROGETTAZIONE SPECIALISTICA
S.P. Damiani & Partners S.r.l.
Via Morea n. 8
71038 Lucera (FG)
mail: info@damianiandpartners.com
pec: sp.damiani@pec.it

Arch. Damiano Marco
Via Morea n. 8
71038 Lucera (FG)
Iscritto all'Ordine degli Architetti di Pescara al n° 1658

Spazio Riservato agli Enti

Tutti i diritti sono riservati, la riproduzione anche parziale del disegno è vietata.

Contorni Comunali

- Reserva Statale
- Parco Nazionale
- Parco Naturale Regionale
- Parco Naturale Regionale Orientata
- Area Naturale Marina Protetta
- Reserva Naturale Marina
- Zone Ramsar

S.I.C.

- S.I.C. Posidonieto
- Z.P.S.
- <all other values>
- Area Pedemurgiana - Fossa Bradanica
- Area Rapposta tra SIC-ZPS-IBA nei territori di LATERZA e CASTELLANETA
- Area ricadente ne l'agro di Chieuti
- ALBERO BELLO
- ANDRIA

MONTE SANT'ANGELO

- Immobili e aree dichiarate di notevole interesse pubblico (art. 136 D. Lgs.42/04)
- Beni Culturali con 100 m. (parte II D. Lgs.42/04)
- Territori costieri fino a 300 m.
- Territori contigui ai laghi fino a 300 m.
- Fiumi Torrenti e corsi d'acqua fino a 150 m.
- Boschi con buffer di 100 m.
- Zone archeologiche con buffer di 100 m.

Tratturi con buffer di 100 m.

- MP
- AP
- Versanti
- Segnalazioni Carta dei Beni con buffer di 100 m.

corso d'acqua episodico

- Aree tampone
- Nuclei naturali isolati
- Area Pedemurgiana - Fossa Bradanica
- Area Rapposta tra SIC-ZPS-IBA nei territori di LATERZA e CASTELLANETA
- Area ricadente ne l'agro di Chieuti
- ALBERO BELLO
- ANDRIA

fuviai-residuali