

..... Confine comunale  
**PUG/S - PIANO URBANISTICO GENERALE/STRUTTURALE**

- AMBITI URBANI E PERIURBANI ESISTENTI**
- CUT - Contesto urbano storico da tutelare
  - CUM - Contesto urbano compatto da tutelare e mantenere
  - CUC - Contesto urbano compatto da mantenere e qualificare
  - CUS - Contesto urbano per servizi esistenti
  - CPP - Contesto urbano recente da mantenere e qualificare (vedasi Tav.7.2bis)
  - PIRP - Contesto periurbano PIRP
  - CPMLad - Contesto periurbano multifunzionale ad attuazione diretta
  - CPMLap - Contesto periurbano multifunzionale centro pilota artigianale

- AMBITI URBANI E PERIURBANI DI TRASFORMAZIONE**
- AVA - Ambiti di valorizzazione**
- AVAlaf - Ambito di valorizzazione dell'Anfiteatro
  - AVAc - Aree di concentrazione volumetrica
  - AVAs - Spazi ed aree pubbliche e/o di interesse pubblico
  - AVAd - Spazi ed aree pubbliche e/o di interesse pubblico: verde attrezzato
  - AVAcas - Ambito di valorizzazione del Castello
  - AVAdc - Aree di concentrazione volumetrica

- ARI - Ambiti di riqualificazione**
- ARIf - Ambito di riqualificazione via Foggia
  - ARId - Ambito di riqualificazione ad attuazione indiretta

- ARO - Ambiti di riordino**
- AROpA - Ambito di riordino via delle Porte Antiche - Zona A
  - AROpB - Ambito di riordino via delle Porte Antiche - Zona B
  - AROf - Ambito di riordino viale ferrovia
  - AROG - Ambito di riordino via Grieco
  - AROs - Ambito di riordino via San Severo
  - AROd - Ambito di riordino viale Dante

- ARU - Ambiti di rifunzionalizzazione**
- ARUsv - Ambito di rifunzionalizzazione strada vicinale Salinito
  - ARUsp - Ambito di rifunzionalizzazione per i servizi e la produzione
  - ARUsr - Ambito di rifunzionalizzazione per i servizi e la residenza
  - ARUp - Ambito di rifunzionalizzazione per lo sport e la residenza

- CONTESTI RURALI**
- CRV - Contesti rurali con prevalente valore ambientale, ecologico e paesaggistico**
- CRVre - Contesto rurale con prevalente valore ambientale, ecologico e paesaggistico Rete Ecologica
  - CRVss - Contesto rurale con prevalente valore ambientale, ecologico e paesaggistico del sistema idrogeomorfologico settentrionale
  - CRVsc - Contesto rurale con prevalente valore ambientale, ecologico e paesaggistico del sistema idrogeomorfologico centrale
  - CRVsm - Contesto rurale con prevalente valore ambientale, ecologico e paesaggistico del sistema idrogeomorfologico meridionale

- CRM - Contesti rurali multifunzionali**
- CRMLbr - Contesto rurale multifunzionale della bonifica e della riforma agraria
  - CRMLsp - Contesto rurale multifunzionale speciale
  - CRMLab - Contesto rurale multifunzionale dei borghi di Palmori e di San Giusto
  - CRMLae - Contesto rurale multifunzionale attività estrattive
  - CRMLin - Contesto rurale multifunzionale insediativo

- CRA - Contesti rurali con prevalente funzione agricola**
- CRAAr - Contesti rurali con prevalente funzione agricola di riserva
  - CRAArRi - Contesti rurali con prevalente funzione agricola di riserva e di rispetto
  - CRAArDf - Contesti rurali con prevalente funzione agricola definita
  - CRAArDfCe - Contesti rurali con prevalente funzione agricola definita, corridoio ecologico
  - CRAArDfMf - Contesti rurali con prevalente funzione agricola multifunzionale

- Ambito Zona ASI
- APF - Ambito per la produzione già pianificata

- ARMATURA INFRASTRUTTURALE**
- Rete della mobilità**
- Strada statale
  - Strada provinciale
  - Strada comunale
  - Ferrovia Lucera-Foggia
  - Aree ferroviarie
- Rete tecnologica: idrica**
- Rete idrica interrata
  - Rete idrica in superficie
  - Rete idrica sopraelevata
  - Pozzi AqP
- Rete tecnologica: elettrica**
- Linea elettrica area nuda
  - Traiecci
  - Centrale elettrica
  - Cabina di trasformazione Enel
  - Antenna telecomunicazioni
- Rete tecnologica: gas**
- Gasdotto interrato
  - Gasdotto in superficie
  - Cabina
- Area mercatale
- Rispetto cimiteriale (200m)

- LEGENDA**
- wtg Aereogeneratore
  - SET Utente
  - Cavidotto MT
  - Cavidotto 36 kV
  - SSE RTN TERNA A 380 kV
  - NUOVA SSE RTN TERNA A 380/36 kV

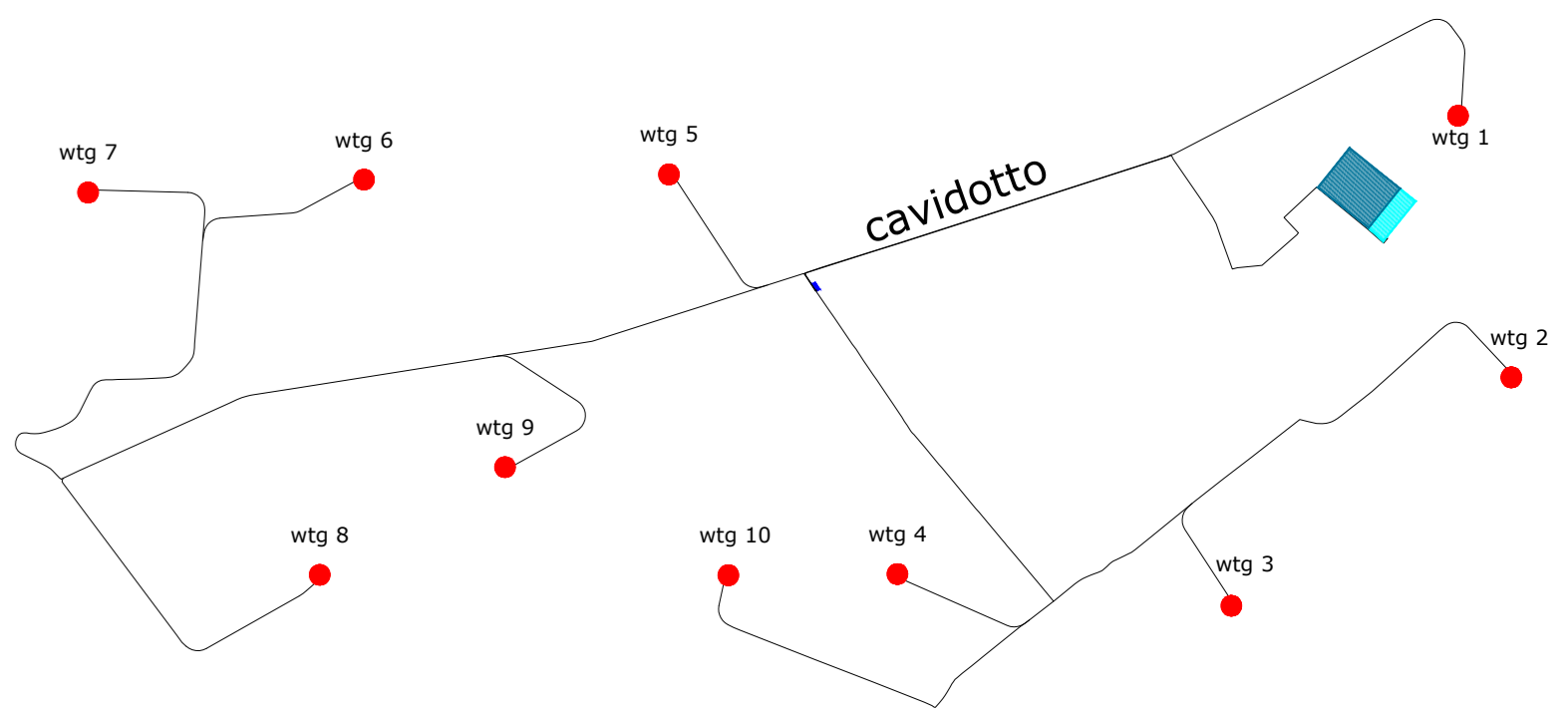
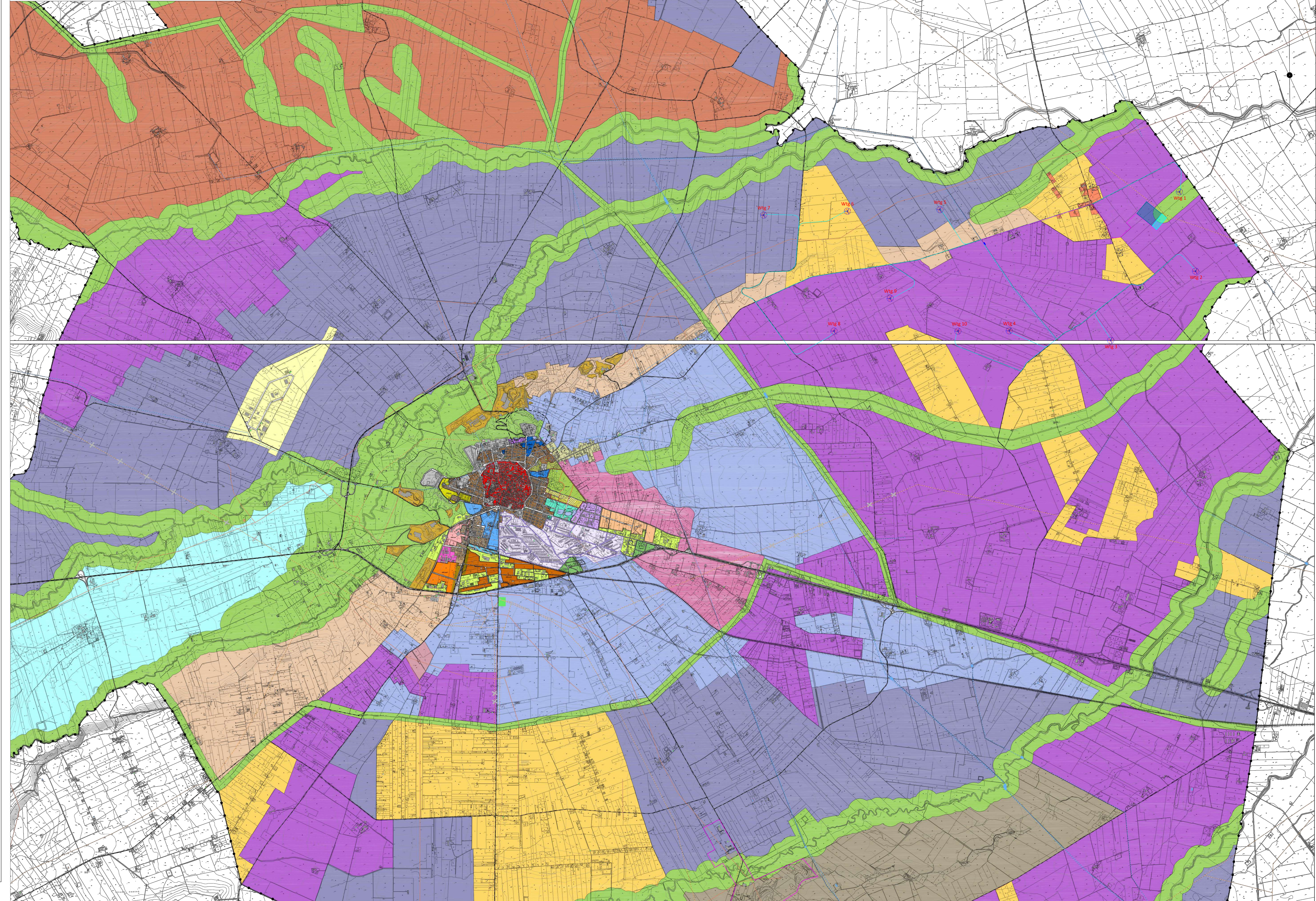

wtg	Latitudine	Longitudine	UTM84-33 N	UTM84-33 E
1	41°32'53.17"N	15°27'29.81"E	4599706.2200 m N	538221.2800 m E
2	41°32'14.00"N	15°27'40.10"E	4598501.7000 m N	538466.6800 m E
3	41°31'40.20"N	15°28'44.24"E	4597450.0000 m N	537177.0000 m E
4	41°31'45.18"N	15°28'37.86"E	4597596.0267 m N	535638.4870 m E
5	41°32'45.01"N	15°24'52.81"E	4599436.3400 m N	534585.9100 m E
6	41°32'44.45"N	15°23'52.20"E	4599412.4100 m N	533181.1200 m E
7	41°32'42.72"N	15°22'57.33"E	4599353.1800 m N	531910.0200 m E
8	41°31'45.46"N	15°23'45.04"E	4597592.5100 m N	532977.3000 m E
9	41°32'1.42"N	15°24'19.95"E	4598088.2900 m N	533830.8100 m E
10	41°31'45.11"N	15°25'4.25"E	4597590.6400 m N	534859.6300 m E

S.E.	Latitudine	Longitudine	UTM84-33 N	UTM84-33 E
Terna	41°32'42.45"N	15°27'10.05"E	4599373.8722 m N	537765.0106 m E

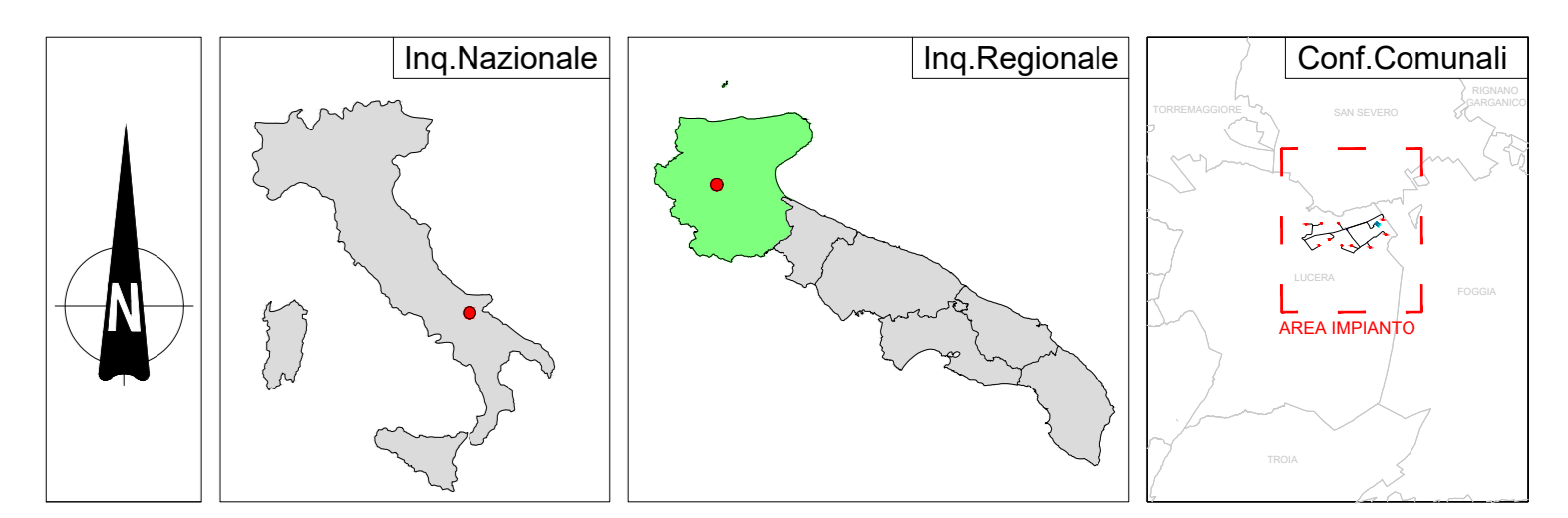

REGIONE PUGLIA  
**COMUNE DI LUCERA**

**PUG**  
 PIANO URBANISTICO GENERALE  
 L. n. 20/2001 - DR.60 Puglia

Tav. f.7.1b  
 Previsioni strutturali (PUG/S)  
**Carta dei contesti**

scala 1:30.000  
 Adeguamento alla nota dell'Antorità di Bacino n. 4125 del 01.04.2014  
 Adeguamento alla Del.C.C. n. 44 del 30.03.2015  
 Conferenza di Servizi

**Elaborazione PUG e AS**  
 prof. Ing. DOMENICO DE SALVIA

**Collaboratori:**  
 arch. Nicola FROSTOLO FIJIZIO  
 arch. Anna Maria MARELLA  
 arch. Ilaria MAGGIORIO  
 arch. Chiara PERROTTI  
 arch. Veronika LOPEZ

**Ufficio di riferimento:**  
 ing. Giancarlo MONTANARO  
 geometra informatica  
 ing. Giancarlo MONTANARO  
 geometra, geometra/ing. idrologia  
 prof. Geom. GIACCAONI

**REGIONE PUGLIA** **PROVINCIA DI FOGGIA** **COMUNE DI LUCERA**

Deviazione impianto: **PALMORI**

Iniziativa: **Comune di Lucera (FG)**  
 Località: "Palmori"  
 Fogli Lucera: 35/36/38/40/41/42  
 Particelle: varie

**PROGETTO DEFINITIVO**  
 di un Parco Eolico composto da n. 10 aerogeneratori di potenza nominale pari a 6.0 MW,  
 da ubicarsi in agro dei comuni di Lucera (FG) - località "Palmori"  
 e delle opere connesse e delle infrastrutture indispensabili da ubicarsi in agro dei comuni di Lucera (FG)

**PROPRIORE:**  
**RAVANO WIND**  
 VIA XI OTTOBRE, 291  
 GENOVA (GE) - 16121  
 P.IVA 02815210298  
 ravano@wind.it

**ELABORATO:**  
 Carta di Inquadramento Urbanistico - Inquadramento su PUG Comune di Lucera

Tav. n°: **FE 20**  
 Scale: **1:20000**  
 Eseguito: **[Firma]** Verificato: **[Firma]** Approvato: **[Firma]**

**PROGETTAZIONE GENERALE:**  
 STUDIO DI INGEGNERIA Ing. Michele R.G. CURTOTTI  
 Viale il Gigante n. 385  
 71018 San Severo (FG)  
 Ordine degli Ingegneri di Foggia n. 1704  
 mail: ing.curtotti@unife.it  
 pec: ing.curtotti@pec.it  
 Cell: 3398220246

**PROGETTAZIONE SPECIALISTICA:**  
 S.T.P. (Ingegnere) Ing. Roberto S.T.P.  
 Via Morea n. 8  
 71018 Lucera (FG)  
 mail: info@stppartners.com  
 pec: stp.partners@pec.it  
 Arch. Daniele Miccio  
 Via Morea n. 8  
 71018 Lucera (FG)  
 iscritto all'Ordine degli Architetti di Pescara al n° 1858

Spazio Riservato agli Enti

Tutti i diritti sono riservati. La riproduzione anche parziale del disegno è vietata.