

Carta dell'Uso del Suolo Rilevato

- 1122. Fabbricati Rurali
- 1221. Reti Stradali E Spazi Accessori
- 133. Cantieri
- 1421. Aree Ricreative E Sportive
- 2111. Seminativi In Aree Non Irrighe
- 2112. Prati Artificiali
- 2121. Seminativi Semplici E Culture Orticole A Pieno Campo
- 2124. Coltura In Serra
- 221. Vigneti

Layout Impianto 'Marmilla'

- Aerogeneratori (WTG)
- Strade esistenti da adeguare
- Nuove strade in progetto
- Piazzola di esercizio
- Cavidotto MT
- Cavidotto AT
- Area di Sottostazione e consegna
- Traliccio da dismettere
- Traliccio esistente
- Nuovi tralicci in progetto
- Linea aerea 380 kV da dismettere
- Linea aerea 380 kV esistente
- Nuovo raccordo 380 kV
- Area di Sottostazione e Consegna
- Nuova stazione RTN
- Stazione utente
- Area stali e antenne



Layout Impianto 'Marmilla'

- Aerogeneratori (WTG)
- Layout (Fase di Esercizio)
- Strade esistenti da adeguare
- Nuove strade in progetto
- Piazzola di esercizio
- Cavidotto MT
- Cavidotto AT
- Area di Sottostazione e consegna
- Traliccio da dismettere
- Traliccio esistente
- Nuovi tralicci in progetto
- Linea aerea 380 kV da dismettere
- Linea aerea 380 kV esistente
- Nuovo raccordo 380 kV
- Area di Sottostazione e Consegna
- Nuova stazione RTN
- Stazione utente
- Area stali e antenne

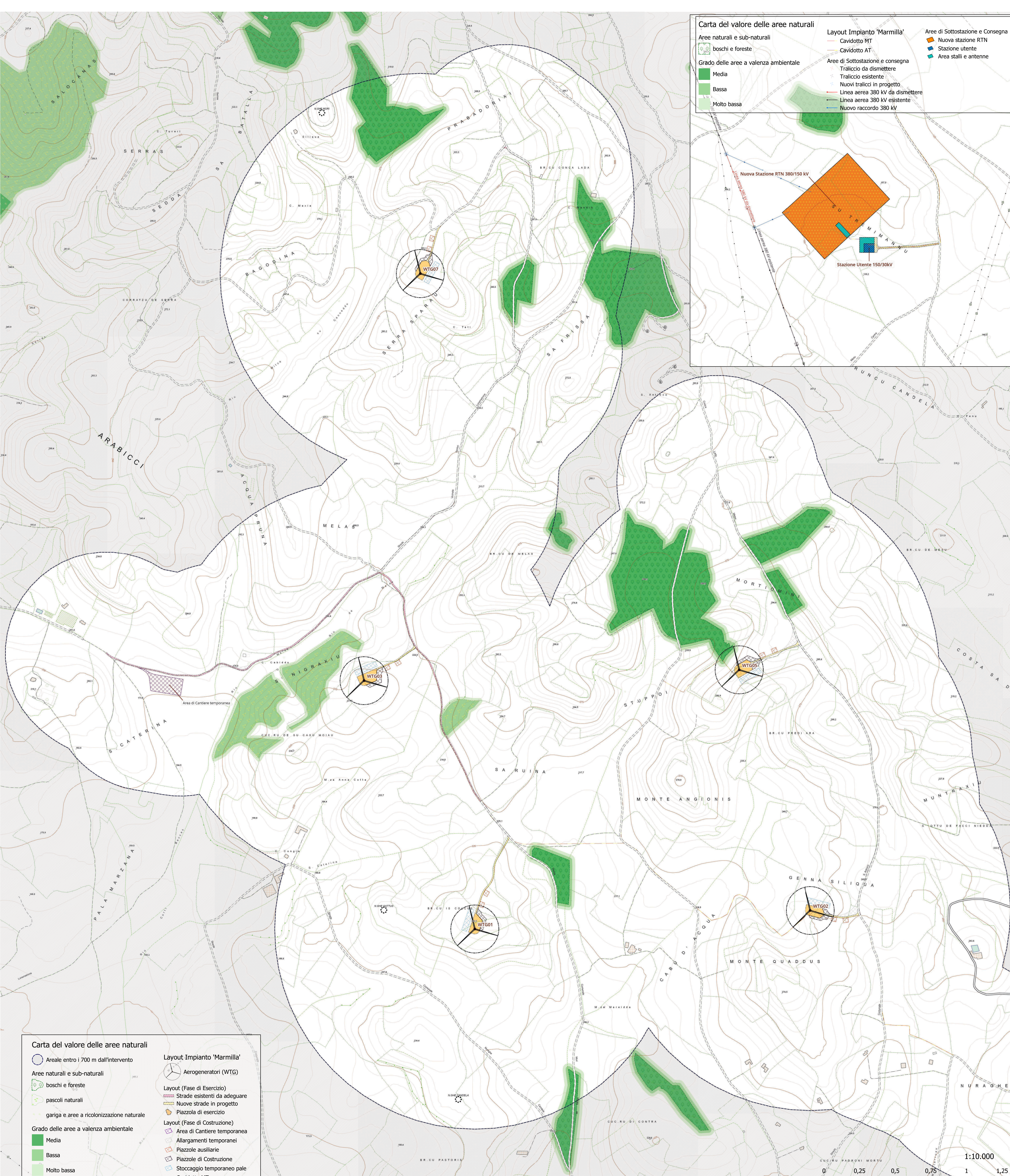

Carta del valore delle aree naturali

- Areale entro i 700 m dall'intervento
- Are naturali e sub-naturali
- boschi e foreste
- pascoli naturali
- garghe e aree a ricolonizzazione naturale

Layout Impianto 'Marmilla'

- Aerogeneratori (WTG)
- Layout (Fase di Esercizio)
- Strade esistenti da adeguare
- Nuove strade in progetto
- Piazzola di esercizio
- Layout (Fase di Costruzione)
- Area di Cantiere temporanea
- Allargamenti temporanei
- Piazzole ausiliarie
- Piazzole di Costruzione
- Stoccaggio temporaneo pale
- Cavidotto MT

REGIONE SARDEGNA
COMUNI DI VILLANOVAFORRU, SARDARA, SANLURI E FURTEI (SU)

PROGETTO
 Impianto per la produzione di energia elettrica da fonte eolica di potenza pari a 42 MW denominato "Marmilla"
 Comuni di Villanovaforru, Sardara, Sanluri e Furteti (SU)
 Variante in riduzione da 42 MW a 36 MW

PRODOTTORE
 Componente Natura e Biodiversità
 Analisi delle interferenze

PROGETTISTA
 ENGE INGENIERIA S.R.L.
 Via S. Maria Maddalena, 10
 09100 Cagliari (CA)
 Tel. 070 5200000
 P.IVA 0200000092

PROGETTISTI
 SCM
 Via S. Maria Maddalena, 10
 09100 Cagliari (CA)
 Tel. 070 5200000
 P.IVA 0200000092

Rev.	Descrizione	Elaborato	Controllato	Approvato
01	01/01/2023	Progetto per la autorizzazione	L. Gualini	M. Gualini
02	02/01/2023	Revisione per la autorizzazione - Variante in riduzione pubblica	L. Gualini	M. Gualini