

REGIONE SARDEGNA
COMUNI DI VILLANOVAFORRU, SARDARA, SANLURI E FURTEI (SU)

PROGETTO
 Impianto per la produzione di energia elettrica da fonte eolica di potenza pari a 42 MW denominato "Marmilla" Comuni di Villanovafornu, Sardara, Sanluri e Furtei (SU)
 Variante in riduzione da 42 MW a 36 MW

TITOLO
 Sistema delle tutele
 Carta delle Aree Non Idonee F.E.R.

PROPRONTE **PROGETTISTA**

ENGIE **SCM**

ENGIE TREXENTA S.r.l.
 Sede legale e Amministrativa:
 Via Chiesa 72
 20126 Milano (MI)
 PEC: engie.treventa@engie.it

SCM Ingegneria S.r.l.
 Via Carlo del Croco, 55
 Tel: +39 0831 728565
 72022 Lariano (BN)
 Mail: info@scmingsegneria.com
 Dott. Ing. Daniele Cavallo

Ing. Ivo Gulino
 geol. Michele Ognibene

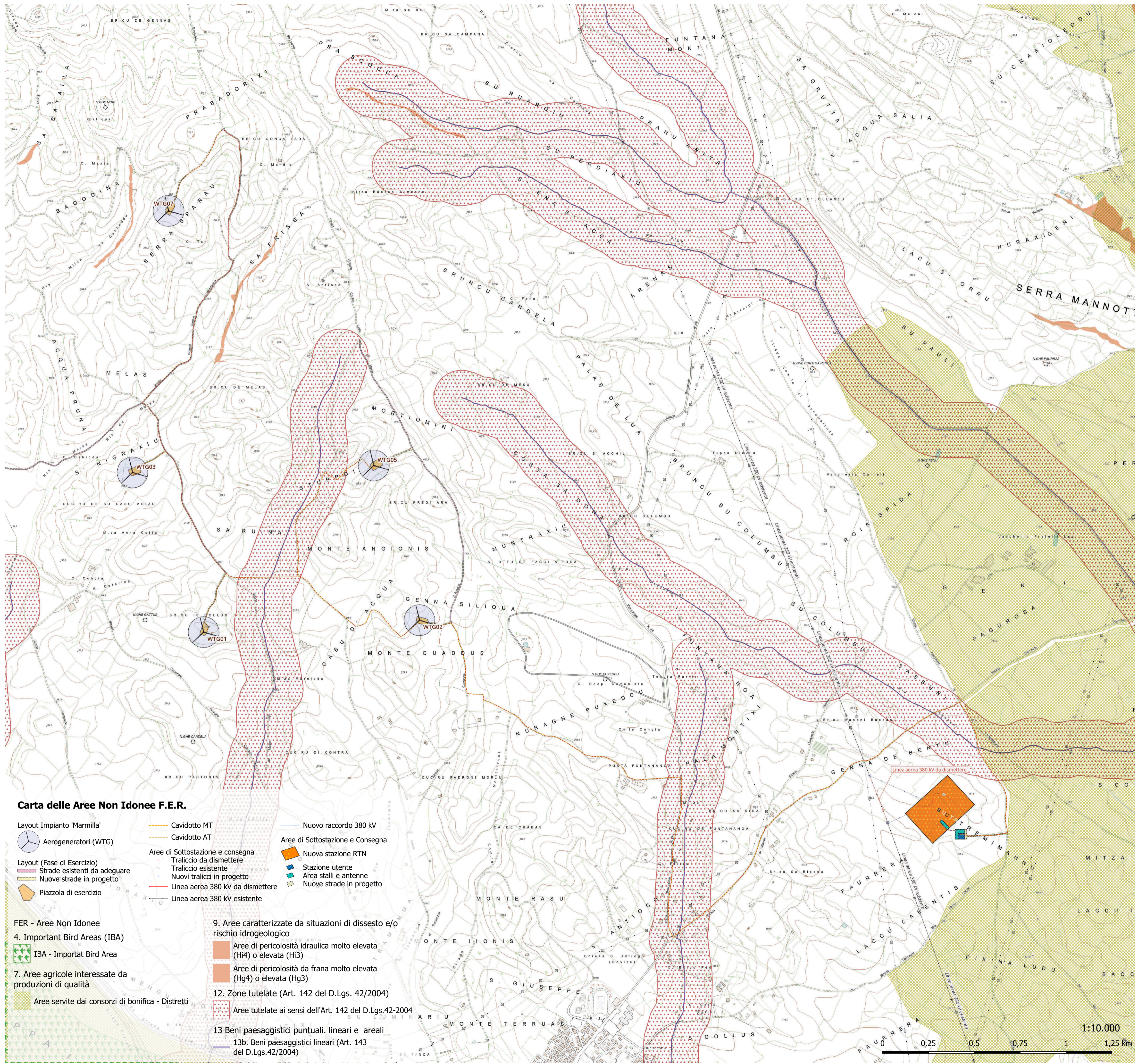

Carta delle Aree Non Idonee F.E.R.

- Layout Impianto 'Marmilla'**
- Aerogeneratori (WTG)
 - Strade esistenti da adeguare
 - Nuove strade in progetto
 - Piazzola di esercizio
 - Cavidotto MT
 - Cavidotto AT
 - Traliccio da dismettere
 - Traliccio esistente
 - Nuovi tralicci in progetto
 - Linea aerea 380 kV da dismettere
 - Linea aerea 380 kV esistente
 - Nuovo raccordo 380 kV
 - Area di Sottostazione e Consegna
 - Nuova stazione RTN
 - Stazione utente
 - Area stalli e antenne
 - Nuove strade in progetto

- FER - Aree Non Idonee**
- 4. Important Bird Areas (IBA)
 - IBA - Important Bird Area
 - 7. Aree agricole interessate da produzioni di qualità
 - Aree servite dai consorzi di bonifica - Distretti
 - 9. Aree caratterizzate da situazioni di dissesto e/o rischio idrogeologico
 - Aree di pericolosità idraulica molto elevata (Hi4) o elevata (Hi3)
 - Aree di pericolosità da frana molto elevata (Hg4) o elevata (Hg3)
 - 12. Zone tutelate (Art. 142 del D.Lgs. 42/2004)
 - Aree tutelate ai sensi dell'Art. 142 del D.Lgs.42-2004
 - 13 Beni paesaggistici puntuali, lineari e areali
 - 13b. Beni paesaggistici lineari (Art. 143 del D.Lgs.42/2004)

Scala	Formato Stampa	Cod Elaborato	Rev.	Nome File	
1:10.000	B41x594	SIA 07.5	01	07_PPR&Tutele.ogz	
Rev.	Data	Descrizione	Elaborato	Controllato	Approvato
00	24/04/2023	Emesso per iter autorizzativo	I. Gulino	M. Ognibene	D. Cavallo
01	06/11/2023	Emesso per iter autorizzativo - Variante in riduzione potenza	I. Gulino	M. Ognibene	D. Cavallo

1:10.000
 0,25 0,5 0,75 1 1,25 km