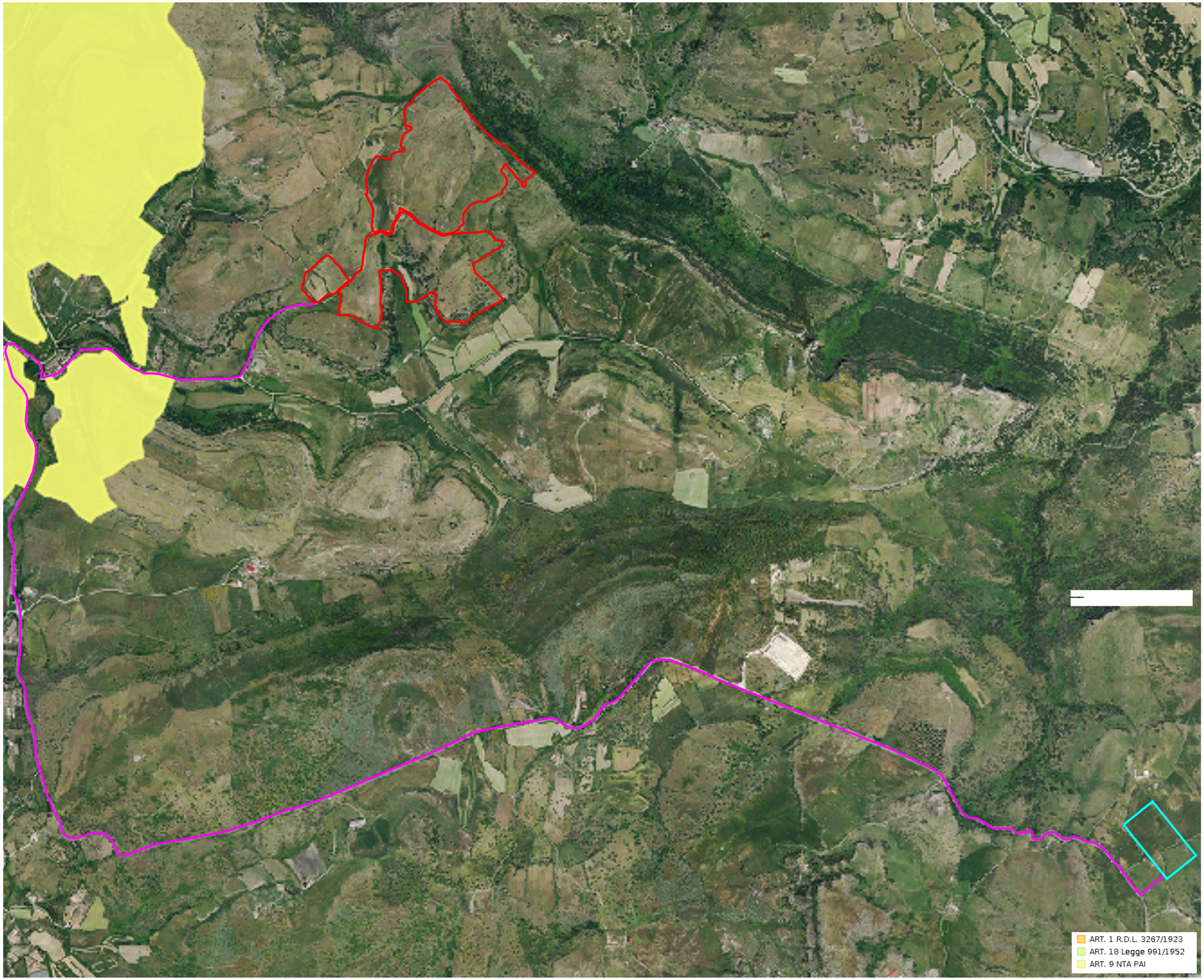

SCALA 1:5.000

NAVIGATORE

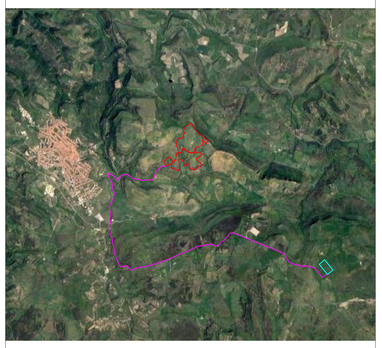

SCALA 1:50.000

NOTE

LEGENDA	
SITO-IMPIANTO FOTOVOLTAICO	
PERCORSO CAVIDOTTI	
SS TERNA	

REV	DISEGNATO DA	DATA	VERIFICATO DA	DATA	APPROVATO DA	DATA
R00	Ing. R. Sacconi	10/2023	Innova Service S.r.l. Arch. G. R. Porpiglia	10/2023	DS Italia 13 S.r.l.	10/2023
R01						
R02						

SCALA	SEDE PROGETTO	FORMATO
1:50.000 1:5.000	CAGLIARI	A0

DATA	TIPO DI EMISSIONE
OTTOBRE 2023	Prima Emissione

Committente- Sviluppo progetto FV:
DS Italia 13 S.r.l.
Via del Plebiscito n. 112 - Roma (RM)
P.IVA 16380561007

DVP SOLAR

Studio di progettazione:
LA SIA S.p.A.
Viale L. Schiavonetti, 28600173-Roma (RM)
P.IVA 08207411003

LA SIA

PROGETTO

Progetto definitivo per la realizzazione di un impianto agrivoltaico denominato "Ittiri" della potenza di picco di 22.371,3 kWp e potenza di immissione di 18.010,0 kW e delle relative opere di connessione alla RTN nel comune di Ittiri (SS)

TITOLO ELABORATO

Inquadramento Idrogeologico

Coordinamento Progettisti:

INNOVA SERVICE S.r.l.
Via Santa Margherita, 4 - 09124 Cagliari (CA)
P.IVA 03379940921
PEC: innovaserviceca@pec.it

INNOVA SERVICE SRL

GRUPPO DI LAVORO:

per INNOVA SERVICE S.r.l.
Giorgio Roberto Porpiglia - Architetto
Silvio Matta - Ingegnere Elettrico
Aurora Melis - Geometra
Antonio Dedoni - Ingegnere Idraulico
Marta Camba - Geologo

per La SIA S.p.A.
Riccardo Sacconi - Ingegnere Civile
Stefano Cherchi - Archeologo
Franco Milito - Agronomo
Francesco Paolo Pinchera - Biologo
Rita Bosi - Dottore Agronomo

NOME ELABORATO

giorgio roberto porpiglia
29.11.2023
15:48:38
GMT+01:00

TAV_GEN_11 - IDRO

Antonio Dedoni
30.11.2023
11:09:46
GMT+01:00

Marta Camba
30.11.2023
11:14:47
GMT+01:00

REV
R00

LA PROPRIETÀ DI QUESTO ELABORATO APPARTIENE ALLA SOCIETÀ INNOVA SERVICE S.r.l.s. ESSO NON PUÒ ESSERE COPIATO, RIPRODOTTO E TRASFERITO IN ALCUN MODO, SENZA L'ESPLICITA AUTORIZZAZIONE SCRITTA DELLA SOCIETÀ INNOVA SERVICE S.r.l.s.