

CARTA DEGLI HABITAT REGIONALI

SCALA 1:10.000

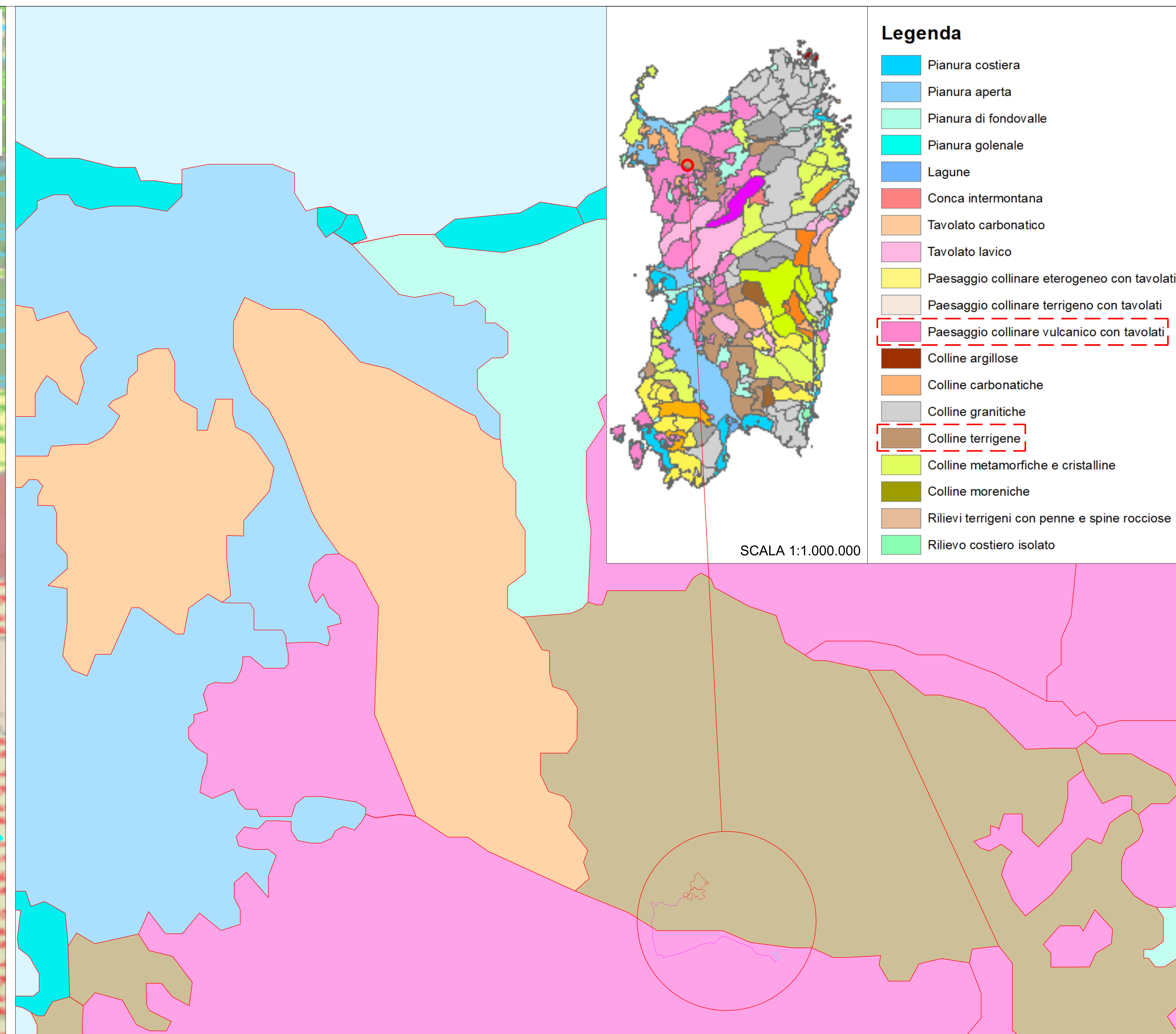

CARTA DEI PAESAGGI

SCALA 1:100.000

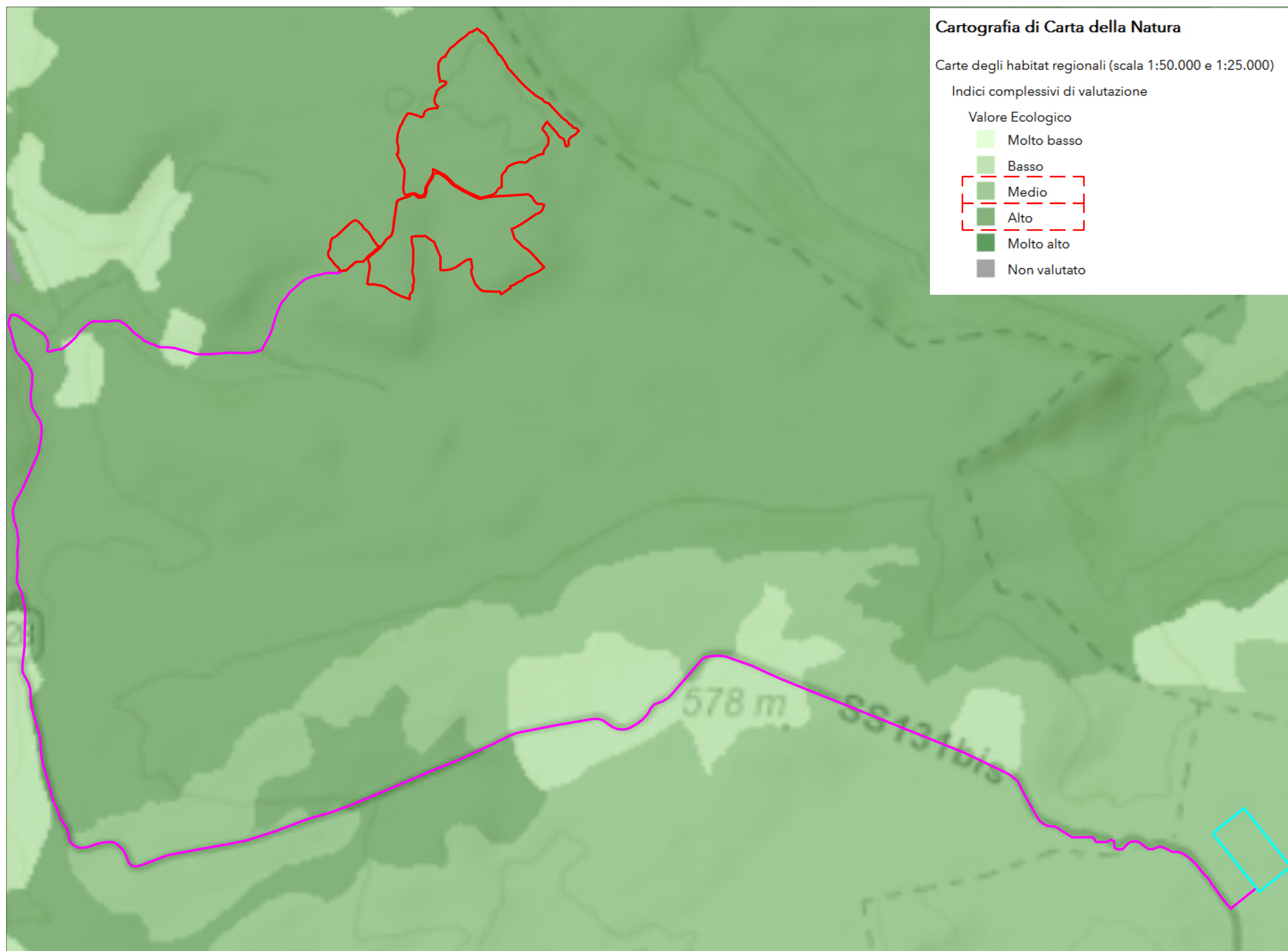

CARTA VALORE ECOLOGICO

SCALA 1:10.000

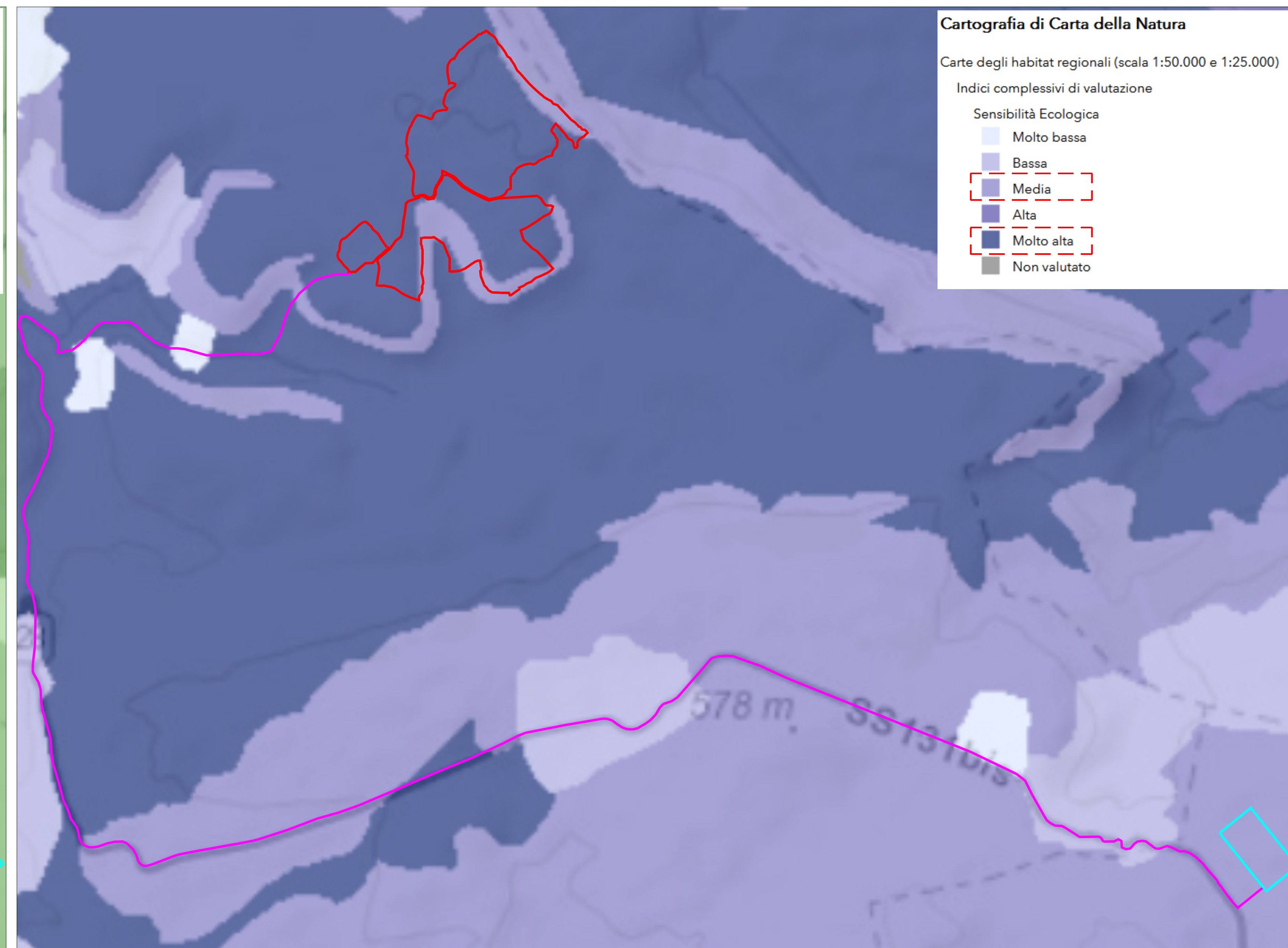

CARTA SOSTENIBILITÀ ECOLOGICA

SCALA 1:10.000

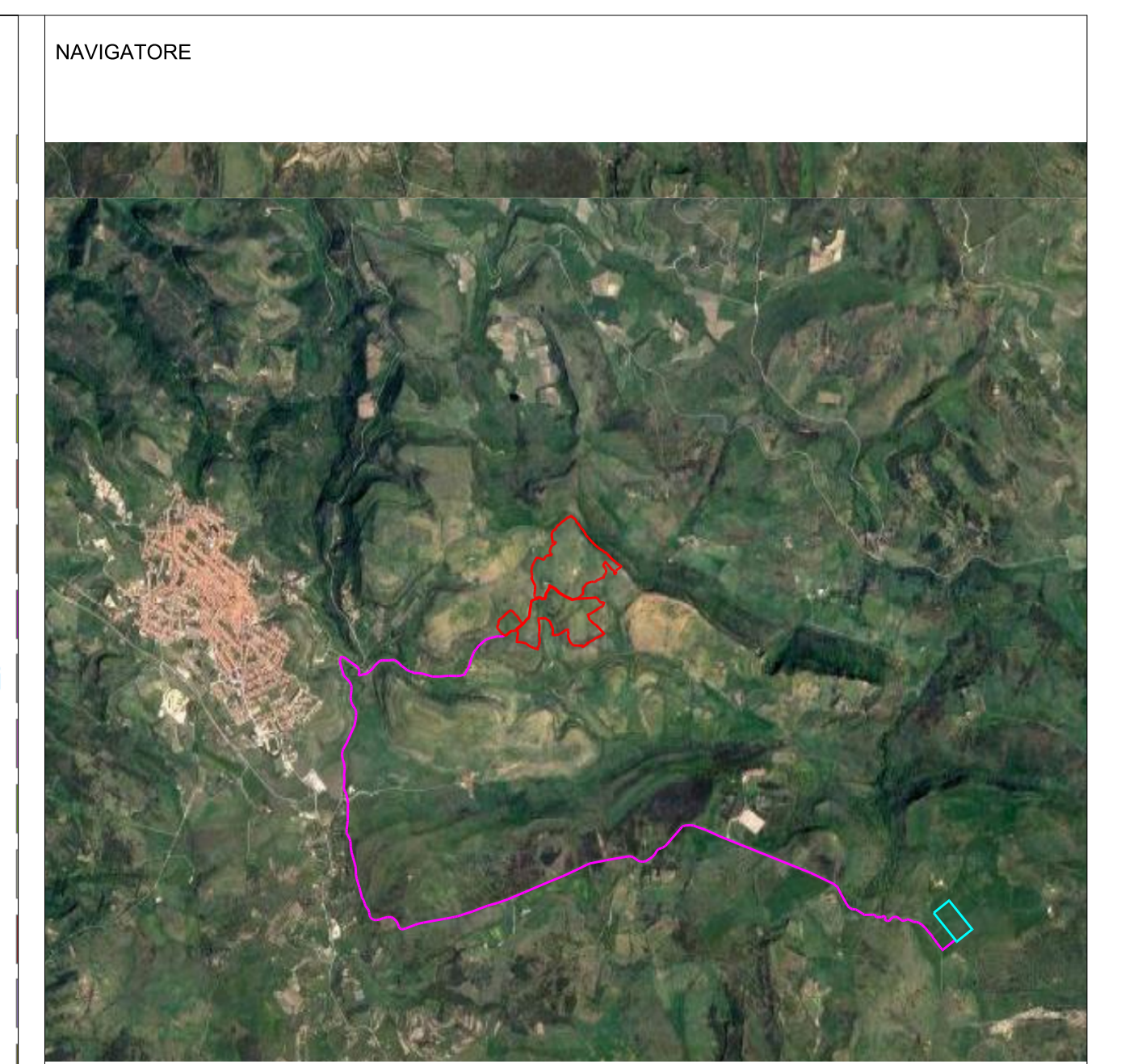

SCALA 1:50.000

NOTE

| LEGENDA                    |  |
|----------------------------|--|
| SITO-IMPIANTO FOTOVOLTAICO |  |
| PERCORSO CAVIDOTTI         |  |
| SS TERNA                   |  |

| REV | DISEGNATO DA    | DATA    | VERIFICATO DA                               | DATA    | APPROVATO DA        | DATA    |
|-----|-----------------|---------|---|---------|---------------------|---------|
| R00 | Ing. R. Sacconi | 10/2023 | Innova Service S.r.l. Arch. G. R. Porriglia | 10/2023 | DS Italia 13 S.r.l. | 10/2023 |
| R01 |                 |         |   |         |                     |         |
| R02 |                 |         |   |         |                     |         |

| SCALA     | SEDE PROGETTO | FORMATO |
|-----------|---------------|---------|
| 1:100.000 | CAGLIARI      | A0      |
| 1:50.000  |               |         |
| 1:10.000  |               |         |

| DATA         | TIPO DI EMISSIONE |
|--------------|-------------------|
| OTTOBRE 2023 | Prima Emissione   |

**Committente:** Sviluppo progetto FV: DS Italia 13 S.r.l. Via del Plebiscito n. 112 - Roma (RM) P.IVA 16380561007  
**Studio di progettazione:** LA SIA S.p.A. Viale L. Schiavonetti, 28600173-Roma (RM) P.IVA 08207411003



**PROGETTO**  
 Progetto definitivo per la realizzazione di un impianto agrivoltaico denominato "Ittiri" della potenza di picco di 22.371,3 kWp e potenza di immissione di 18.010,0 kW e delle relative opere di connessione alla RTN nel comune di Ittiri (SS)

**TITOLO ELABORATO**  
 Inquadramento Carta dei Paesaggi

**Coordinamento Progettisti:**  
**INNOVA SERVICE S.r.l.**  
 Via Santa Margherita, 4 - 09124 Cagliari (CA)  
 P.IVA 03279940921  
 PEC: innovaserviceca@pec.it



**GRUPPO DI LAVORO:**  
 per INNOVA SERVICE S.r.l.:  
 Giorgio Roberto Porriglia - Architetto  
 Silvio Matta - Ingegnere Elettrico  
 Aurora Melis - Geometra  
 Antonio Dedera - Ingegnere Idraulico  
 Marta Camba - Geologo

per LA SIA S.p.A.:  
 Riccardo Sacconi - Ingegnere Civile  
 Stefano Cherchi - Architetto  
 Franco Millo - Agronomo  
 Francesco Paolo Pinchera - Biologo  
 Rita Bosi - Dottore Agronomo

| NOME ELABORATO    | REV |
|-------------------|-----|
| TAV_GEN_12 - PAES | R00 |