

Quadrante di riferimento - PARTE 02

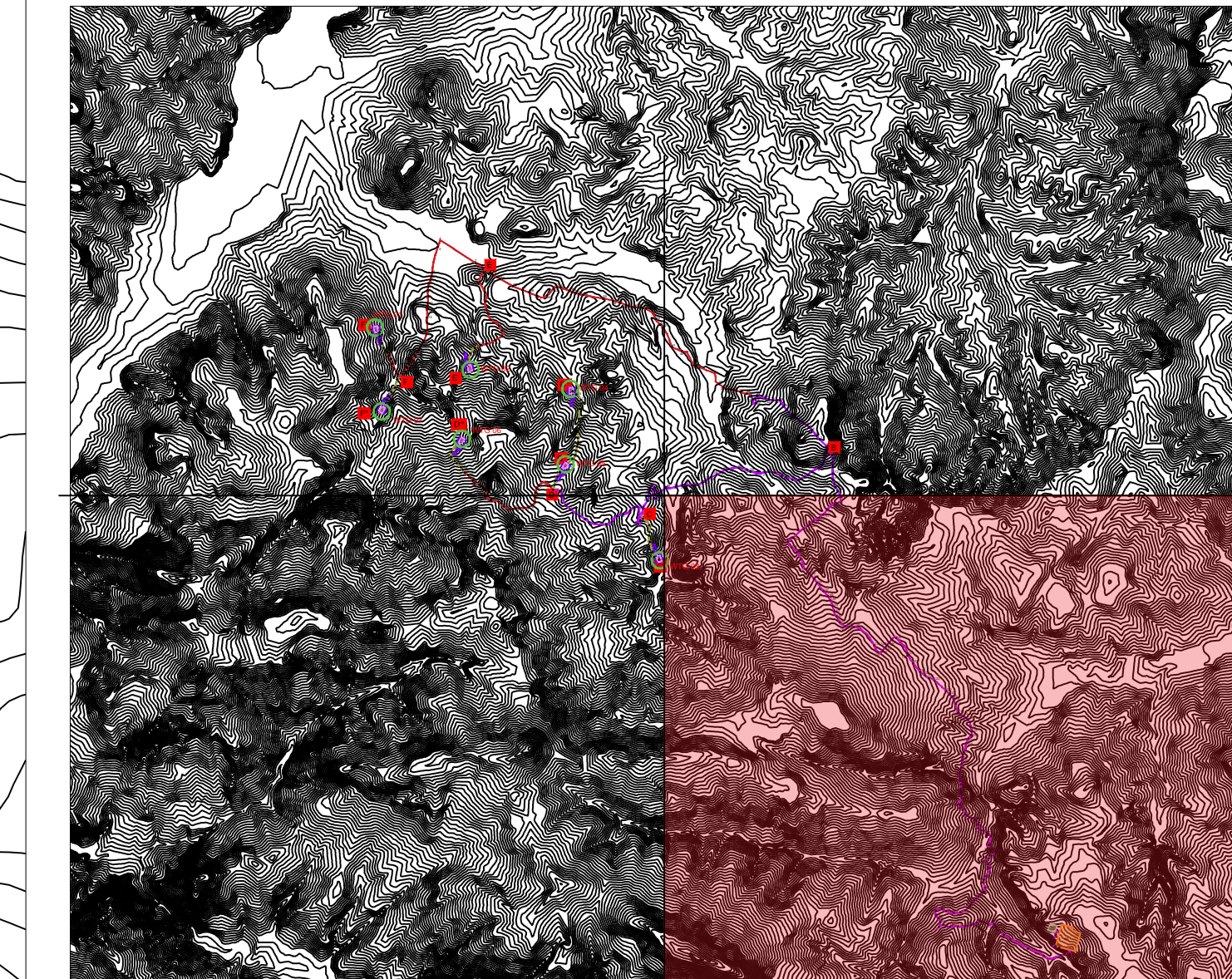

Parco Eolico Mafalda

- ⊙ WTG Mafalda
- Cavidotto Interno
- Cavidotto Esterno

Piazzole

- Definitiva
- Plinto
- Sorvolo
- Temporanea

Viabilità

- Viabilità di prossimità all'impianto
- Aree Temporanee di occupazione per viabilità
- Viabilità Interna Parco Eolico [Lineare]
- Viabilità Interna Parco Eolico (Aree)

Quadro_unione_25K

pgra

PreliminaryFloodRiskAssessmentPastEvents_IT_20190322

PreliminaryFloodRiskAssessmentFutureEvents_IT_20190322

Google Satellite

igm25k_molise_wgs

Wind Energy Mafalda

Indirizzo: Via Tevere, 2 - 06074 - San Benedetto del Tronto (AP) - Italy
 Tel: +39 0734 41338
 Email: info@cube.it

COMUNI DI MAFALDA e MONTENERO DI BISACCIA (CB)

**PROGETTO PER LA REALIZZAZIONE DI
 IMPIANTO EOLICO "Mafalda"**

 CUBE S.p.A. <small>INGEGNERIA - ARCHITETTURA - PROGETTAZIONE</small>	<small>Via Tevere, 2 06074 - San Benedetto del Tronto (AP) - Italy Tel: +39 0734 41338 Email: info@cube.it</small>	<small>TIMBRO E FIRMA PROGETTISTA</small>
--	---	---

TITOLO ELABORATO
 Pianimetria stradale generale in fase di cantiere e a regime - PARTE 02 - scala 1:5.000

COORDINAMENTO ELABORAZIONE	PROGETTATO	N. EL.	FASE
PD014.2	04/11/2020	3.5.2	PROGETTO DEFINITIVO

REV.	DESCRIZIONE	DATA	REDATTO	VERIFICATO	APPROVATO
01	Primo emissione	29/06/2023	S.C.	S.C.	P.C.
02					
03					
04					