Firmato digitalmente da
Marco Sciarra
CN = Sciarra Marco
O = Ordine Ingegneri della Provincia di Ascoli Piceno
C = IT

Stato di fatto
Stato di progetto

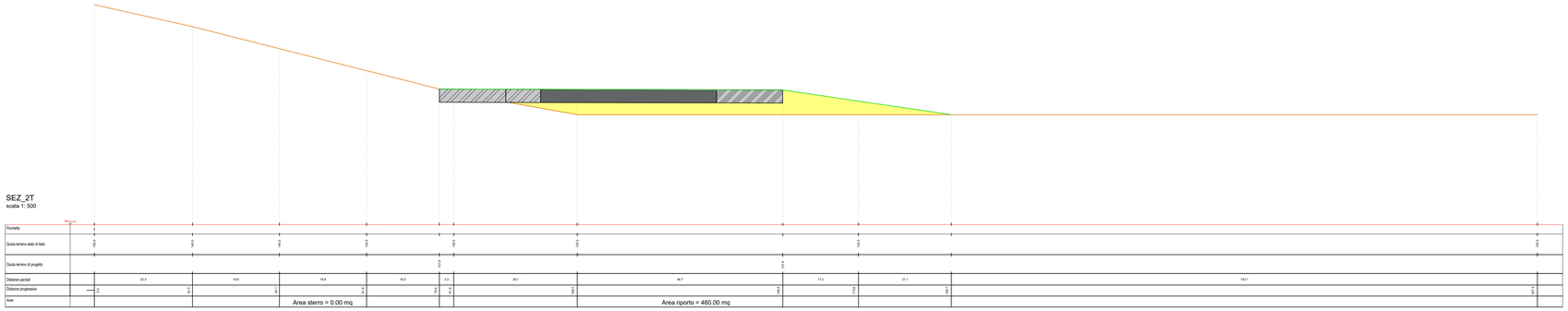

Stato di fatto
Stato di progetto

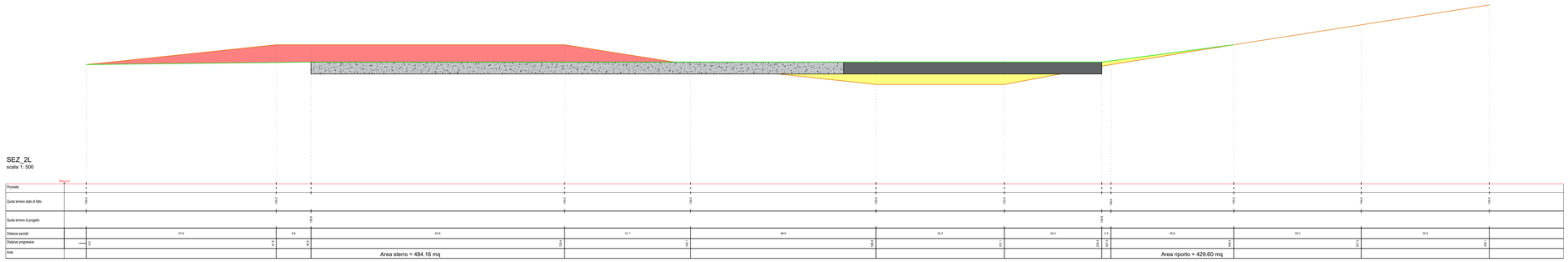

LEGENDA

- Area sterro
- Area riporto

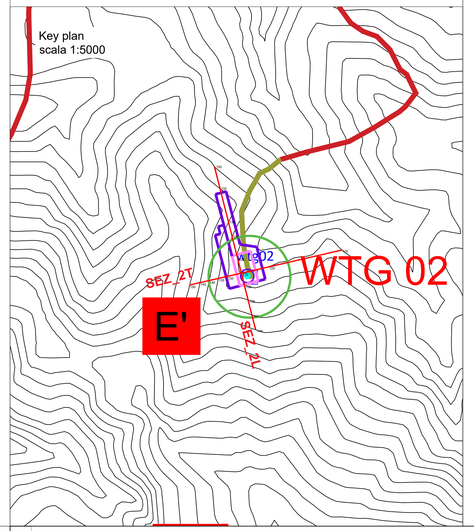

Wind Energy Mafalda Srl

Indirizzo Sede legale PESCARA (PE)
VIA CARAVAGGIO 128 CAP 65125
Domicilio digitale/PEC windenergymafalda@legpec.it
Numero REA PE – 424846 - P.iva 02172100687

COMUNI DI MAFALDA e MONTENERO DI BISACCIA (CB)

PROGETTO PER LA REALIZZAZIONE DI
IMPIANTO EOLICO "Mafalda"

REDAZIONE / PROGETTISTA:
CUBE SRL SOCIETA' DI INGEGNERIA
Via Turati,2
63074 - San Benedetto del Tronto (AP) - Italy
(+39) 0735 431388
MAIL: info@cubeinfo.it

TIMBRO E FIRMA PROGETTISTA:
ORDINE DEGLI INGEGNERI DELLA PROV. ASCOLI PICENO
Dott. Ing. MARCO SCIARRA
N. 1111

TITOLO ELABORATO:
Sezioni stradali - parte 2 - scala 1:500

CODICE ELABORATO:	FORMATO	N.: EL.:	FASE:
PD016.2	1081x594	3.7.2	**PROGETTO DEFINITIVO**

REV.	DESCRIZIONE	DATA	REDATTO	VERIFICATO	APPROVATO
00	Prima emissione	29/06/2023	S.C.	S.C.	P.G.
01					
02					
03					
04					