

COMUNI DI MAFALDA e MONTENERO DI BISACCIA (CB)

PROGETTO PER LA REALIZZAZIONE DI IMPIANTO EOLICO "MAFALDA"

REDAZIONE/PROGETTISTA :



*Indirizzo: San Benedetto del Tronto (AP) - Italy
VIA TURATI, 2 CAP 63074 - tel. (+39) 0735 431388*

*MAIL: info@cubeinfo.it
gaestudio.it@gmail.com*



TIMBRO E FIRMA PROGETTISTA:



TITOLO ELABORATO :

INQUADRAMENTO TERRITORIALE SU IGM

CODICE ELABORATO :

SIA 10

SCALA :

1:25.000

Nr. EL.:

1.2.1

FASE:

PROGETTO DEFINITIVO

REV.	DESCRIZIONE	DATA	REDATTO	VERIFICATO	APPROVATO
00	Prima emissione	29/07/2023	A.M.	S.C.	
01					
02					
03					
04					

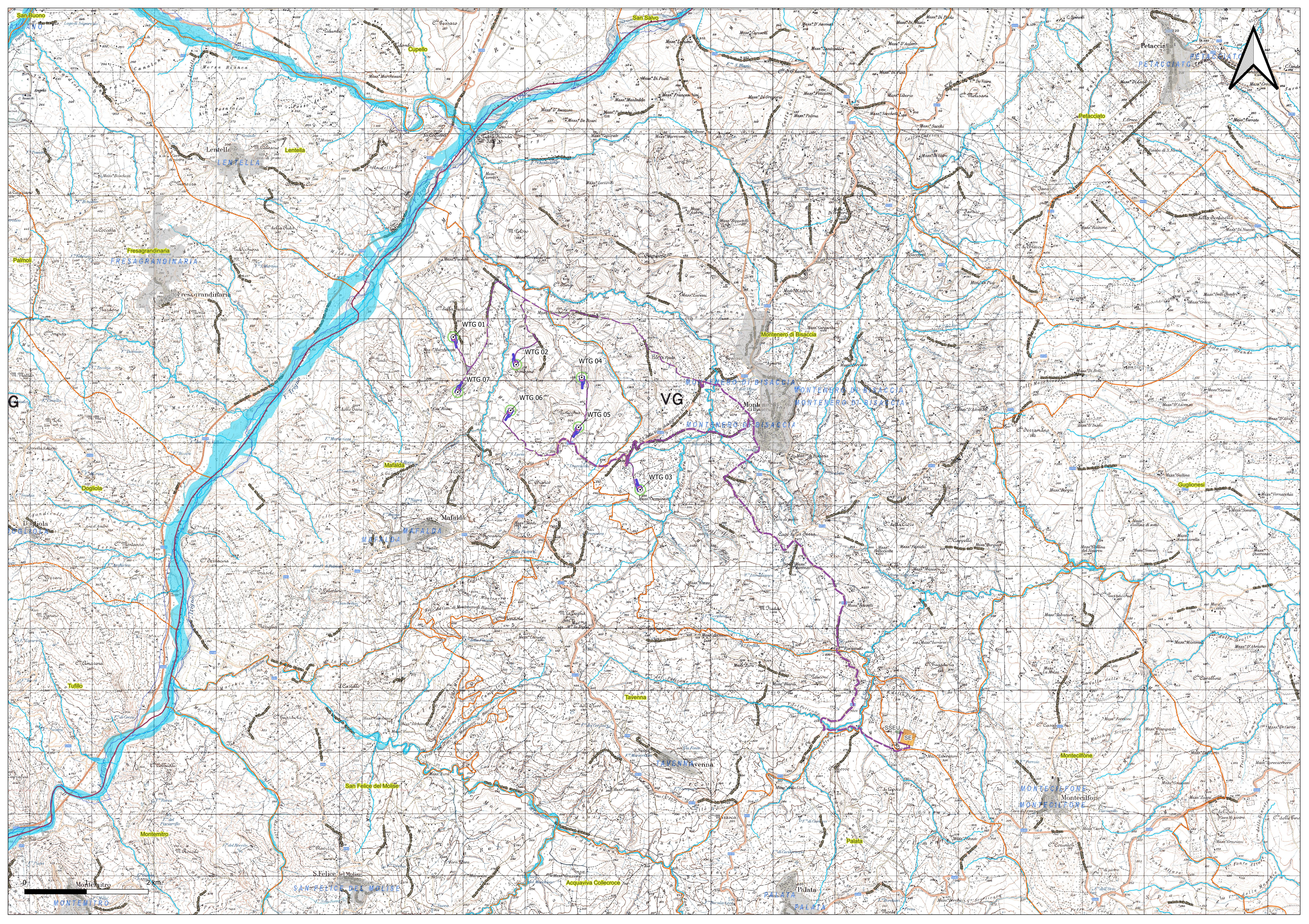

0 2 km

WTG 01

WTG 02

WTG 04

WTG 07

WTG 06

WTG 05

WTG 03

VG

SSEU
SE

SAN FELICE DEL MOLISE

Acquaviva Collecroce

PALATA

Montecilfone

MONTECILFONE

FRESAGRANDINARIA

LENTELLA

MAFALDA

MONTENERO DI BISACCIA

TAVENNA

PETACCIATO

PETACCIATO

SAN BUONO

SAN SALVO

CUPELLO

DOGLIOLA

TUFILO

Montemitro

San Felice del Molise

MONTEMITRO

PALATA

Guglionesi

Montecilfone

LEGENDA





Parco Eolico Mafalda

-  WTG Mafalda
-  Buffer >50H (10'000m)
-  Buffer >100H (20'000m)
-  SSEU
-  SE
-  Cavidotto di prossimità
-  Cavidotto Interno
-  Cavidotto Esterno



Piazzole

-  Definitiva
-  Plinto
-  Sorvolo
-  Temporanea

Viabilità

-  Viabilità Esterna
-  Viabilità di prossimità all'impianto
-  Aree Temporanee di occupazione per viabilità
-  Viabilità Interna Parco Eolico (Areale)

LIMITI REG-PROV-COM



-  Regioni_2016
-  Comuni_2016
-  Province_2016

Aree Speciali 2016_ED50

Localita' principali



CORSI D'ACQUA

-  Elementi idrici
-  Fiumi principali e secondari