

COMUNI DI MAFALDA e MONTENERO DI BISACCIA (CB)

**PROGETTO PER LA REALIZZAZIONE DI
IMPIANTO EOLICO "MAFALDA"**

REDAZIONE/PROGETTISTA :



*Indirizzo: San Benedetto del Tronto (AP) - Italy
VIA TURATI, 2 CAP 63074 - tel. (+39) 0735 431388*

*MAIL: info@cubeinfo.it
gaestudio.it@gmail.com*



TIMBRO E FIRMA PROGETTISTA:



TITOLO ELABORATO :

LAYOUT DI PROGETTO SU CARTOGRAFIA CATASTALE

CODICE ELABORATO :

SIA 13

SCALA :

1:5.000

Nr. EL.:

1.2.4

FASE:

PROGETTO DEFINITIVO

REV.	DESCRIZIONE	DATA	REDATTO	VERIFICATO	APPROVATO
00	Prima emissione	29/07/2023	A.M.	S.C.	
01					
02					
03					
04					

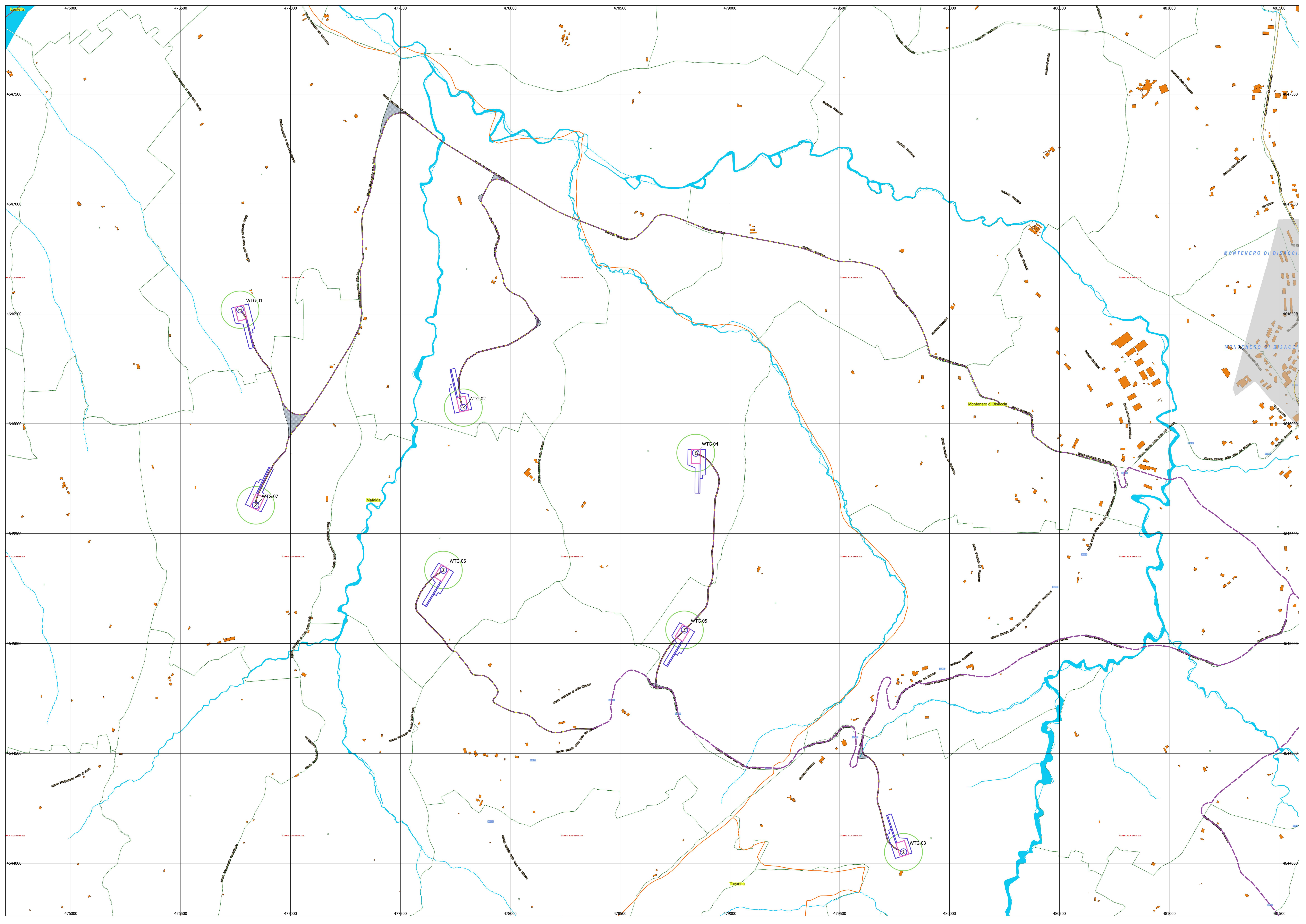

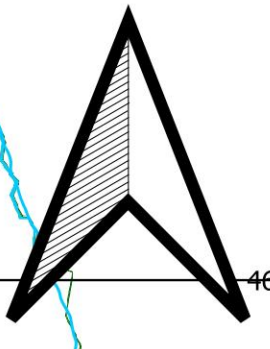
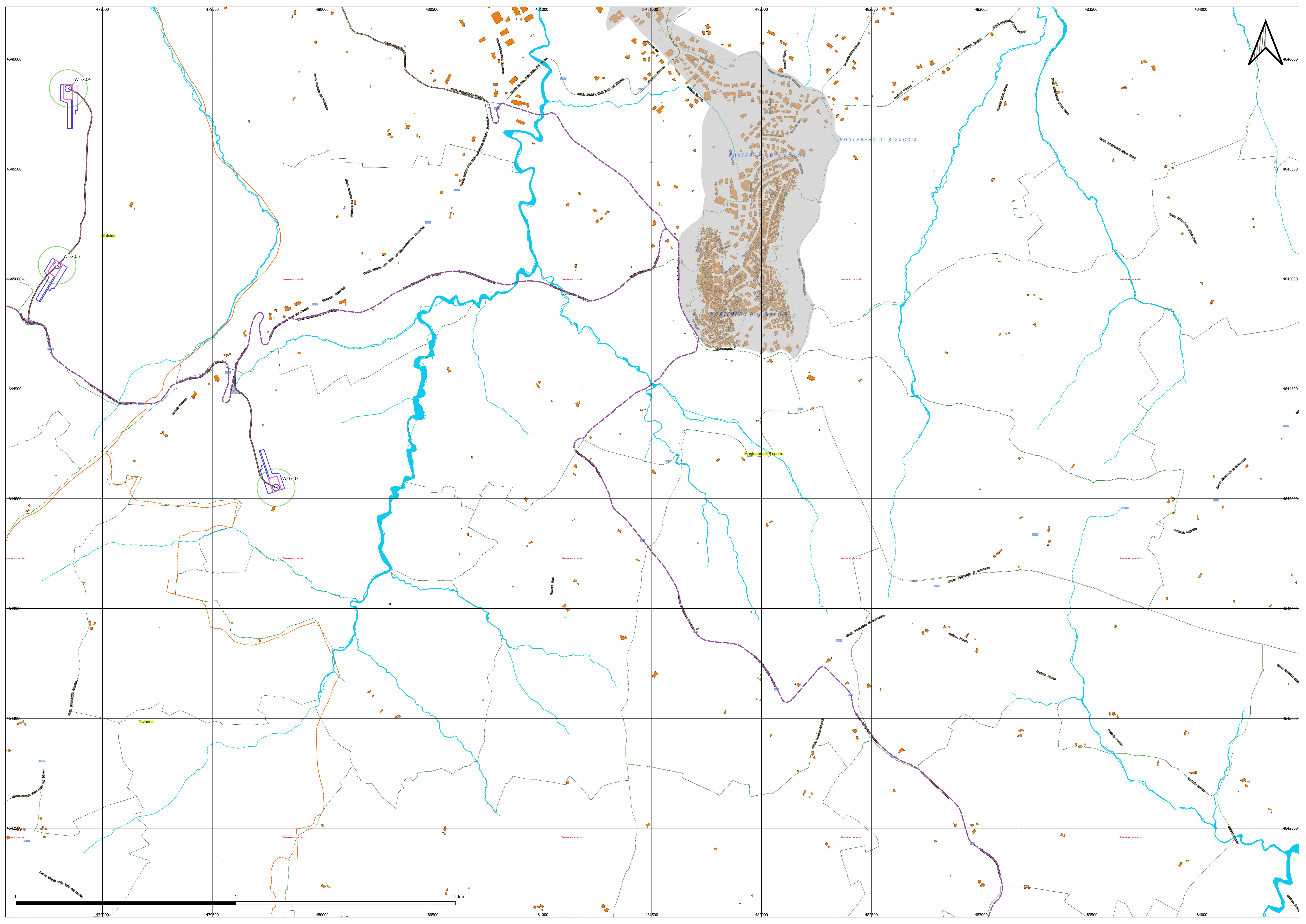

WTG 04

WTG 05

WTG 03

Mafatin

Montenero di Bisaccia

Tavenna



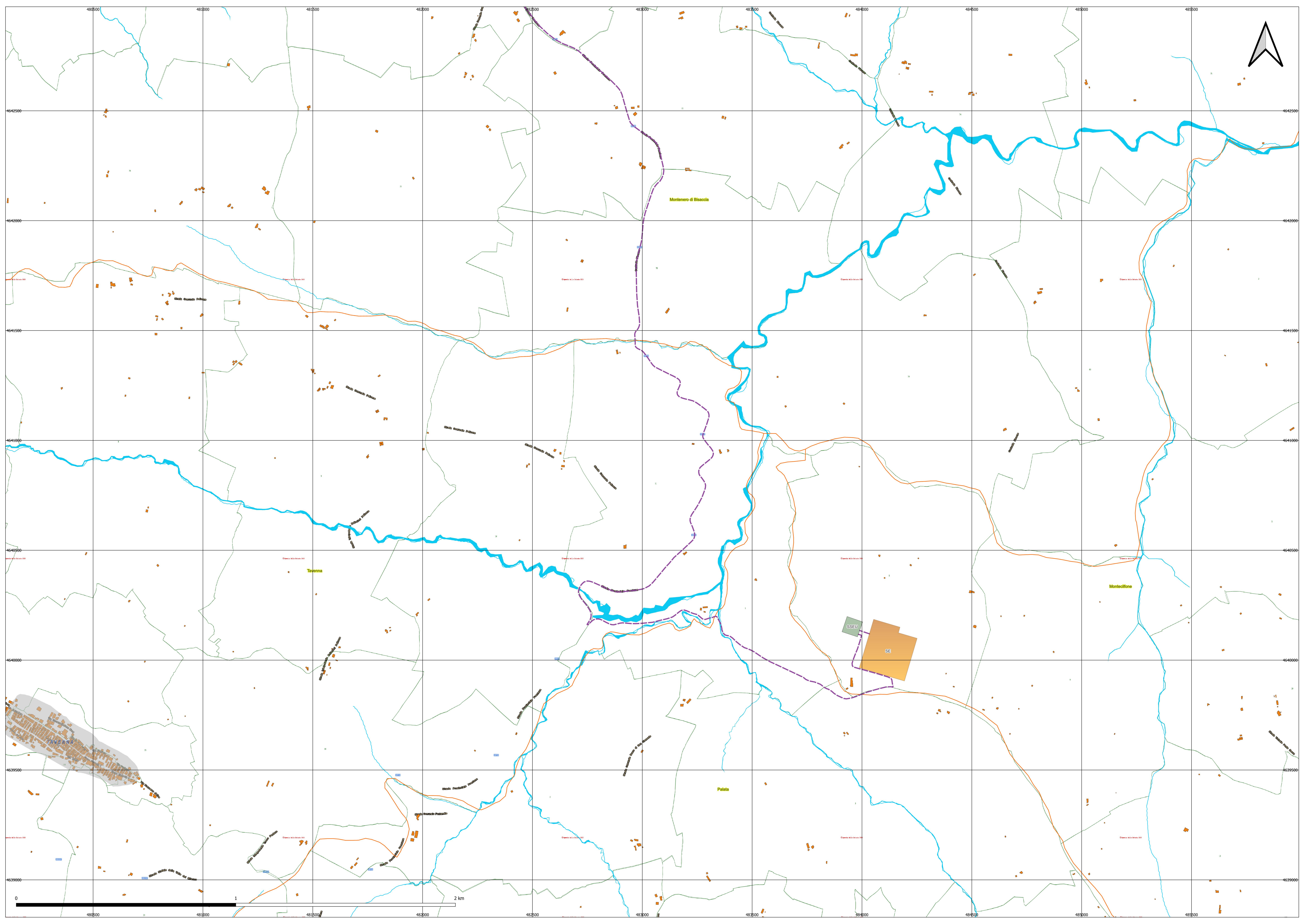

LEGENDA

Parco Eolico Mafalda

⊙ WTG Mafalda

■ SSEU

■ SE

— Cavidotto di prossimità

— Cavidotto Interno

— Cavidotto Esterno

Piazzole

— Definitiva

— Plinto

— Sorvolo

— Temporanea

Viabilità

— Viabilità Esterna

— Viabilità di prossimità all'impianto

■ Aree Temporanee di occupazione per viabilità

■ Viabilità Interna Parco Eolico (Areale)

LIMITI REG-PROV-COM

■ Regioni_2016

■ Comuni_2016

■ Province_2016

Aree Speciali 2016_ED50

■ Localita' principali



CORSI D'ACQUA

— Elementi idrici

— Fiumi principali e secondari

Catastale

Acque

■ Acqua

Copyright(c)

Ⓒ Copyright

Fabbricati

■ Fabbricato

Codice particella

† Codice di particella

Simbolo Graffa

— Annessione di fabbricato a particella

Mappe

— Mappa

Esri Transportation