

**COMUNI DI MAFALDA e MONTENERO DI BISACCIA (CB)**

**PROGETTO PER LA REALIZZAZIONE DI  
IMPIANTO EOLICO "MAFALDA"**

REDAZIONE/PROGETTISTA :



*Indirizzo: San Benedetto del Tronto (AP) - Italy  
VIA TURATI, 2 CAP 63074 - tel. (+39) 0735 431388*

*MAIL: info@cubeinfo.it  
gaestudio.it@gmail.com*



TIMBRO E FIRMA PROGETTISTA:



TITOLO ELABORATO :

**MODELLO 3D E VISTE PANORAMICHE**

CODICE ELABORATO :

**SIA 22**

SCALA :

**1:10.000**

Nr. EL.:

**1.2.13**

FASE:

**PROGETTO DEFINITIVO**

REV.	DESCRIZIONE	DATA	REDATTO	VERIFICATO	APPROVATO
00	Prima emissione	29/07/2023	A.M.	S.C.	
01					
02					
03					
04					

**CARTA Punti di Vista Fotografici  
con Viewshed  
scala 1:35'000**

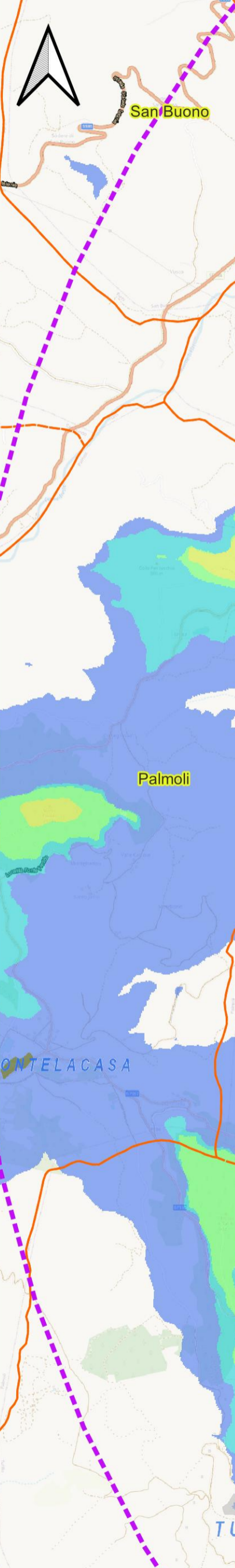

**LEGENDA**

- Parco Eolico Mafalda**
  - WTG Mafalda
  - Buffer >50H (10'000m)
  - Buffer >100H (20'000m)
  - SSEU
  - SE
  - Cavidotto di prossimità
  - Cavidotto Interno
  - Cavidotto Esterno
- Piazzole**
  - Definitiva
  - Plinto
  - Sorvolo
  - Temporanea
- Viabilità**
  - Viabilità Esterna
  - Viabilità di prossimità all'impianto
  - Aree Temporanee di occupazione per viabilità
  - Viabilità Interna Parco Eolico (Areale)
  - P.ti di Vista Fotografici PdR
- LIMITI REG-PROV-COM**
  - Regioni\_2016
  - Comuni\_2016
  - Province\_2016
- Aree Speciali 2016\_ED50**
  - Localita' secondarie
  - Localita' principali
- Viewshed >100H**  
(n.ro aerogeneratori visibili)  
Max 7  
Min 0
- Esri Transportation
- OpenStreetMap

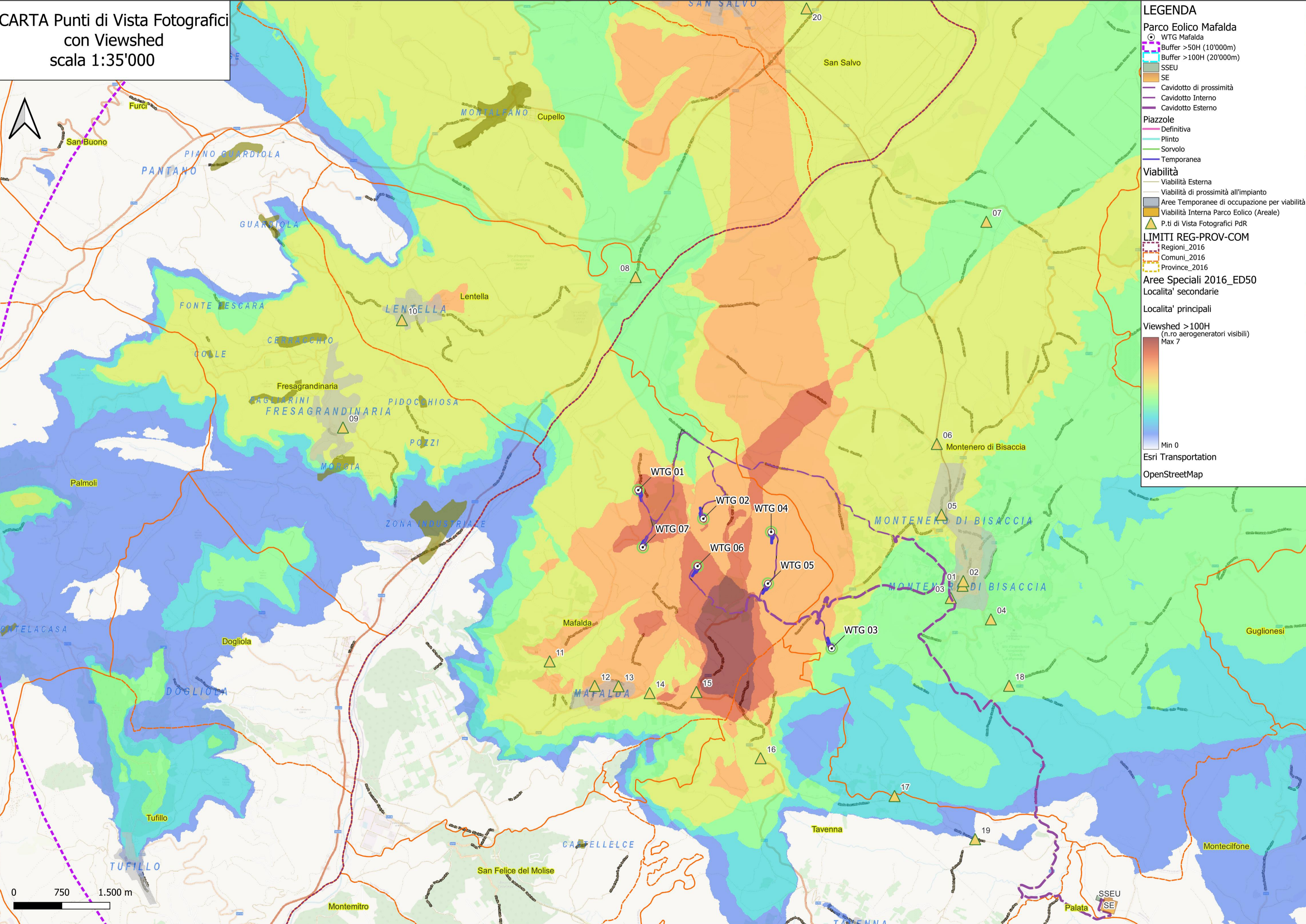

# UBICAZIONE P.TI DI VISTA FOTOGRAFICI

**Legenda**

-  P.ti di Rilievo Fotografico
-  WTG Mafalda

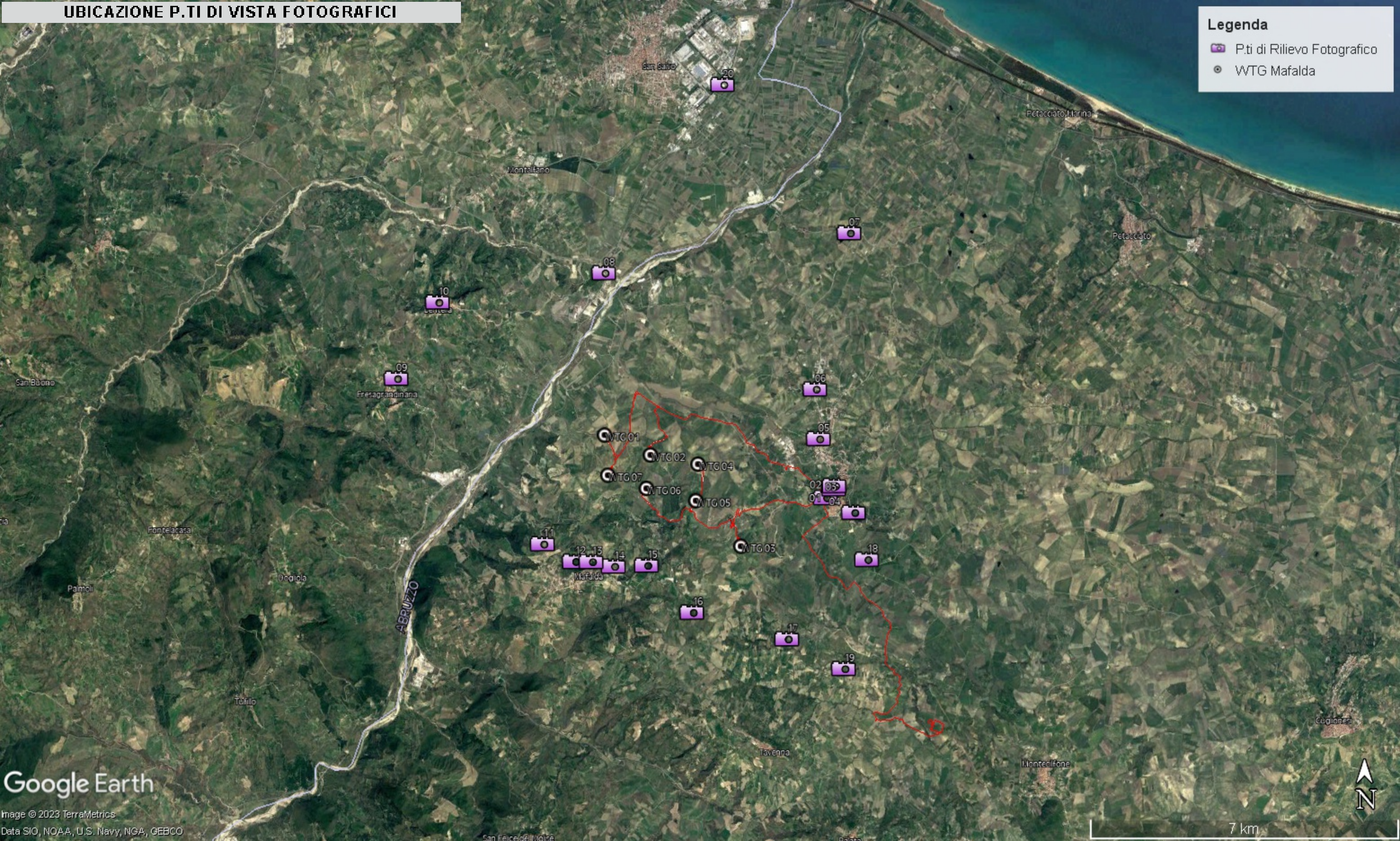

# VISTA 3D da MONTENERO DI BISACCIA

**Legenda**

-  P.ti di Rilievo Fotografico
-  WTG Mafalda

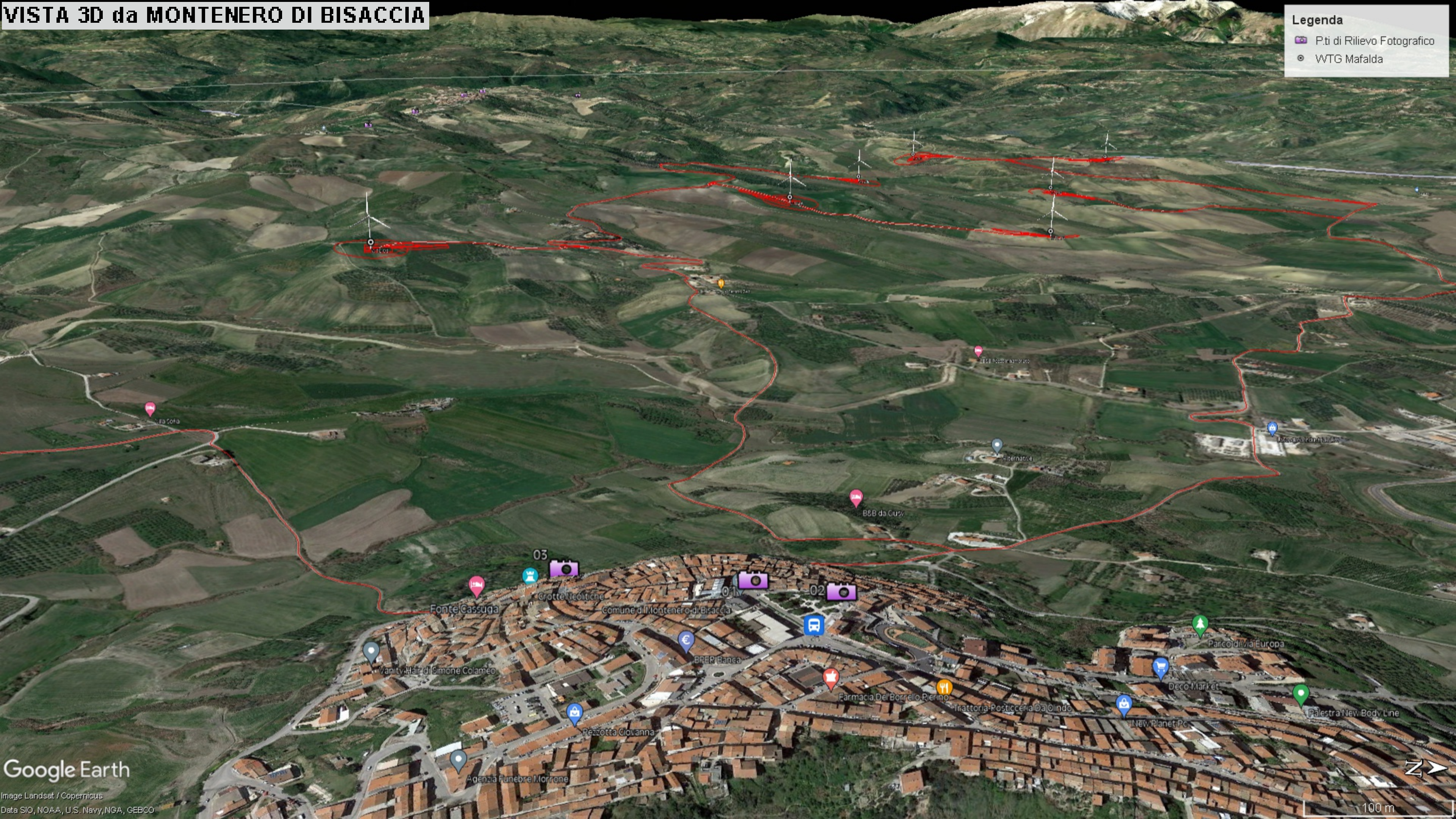

# VISTA 3D da MAFALDA

**Legenda**

-  P.ti di Rilievo Fotografico
-  WTG Mafalda

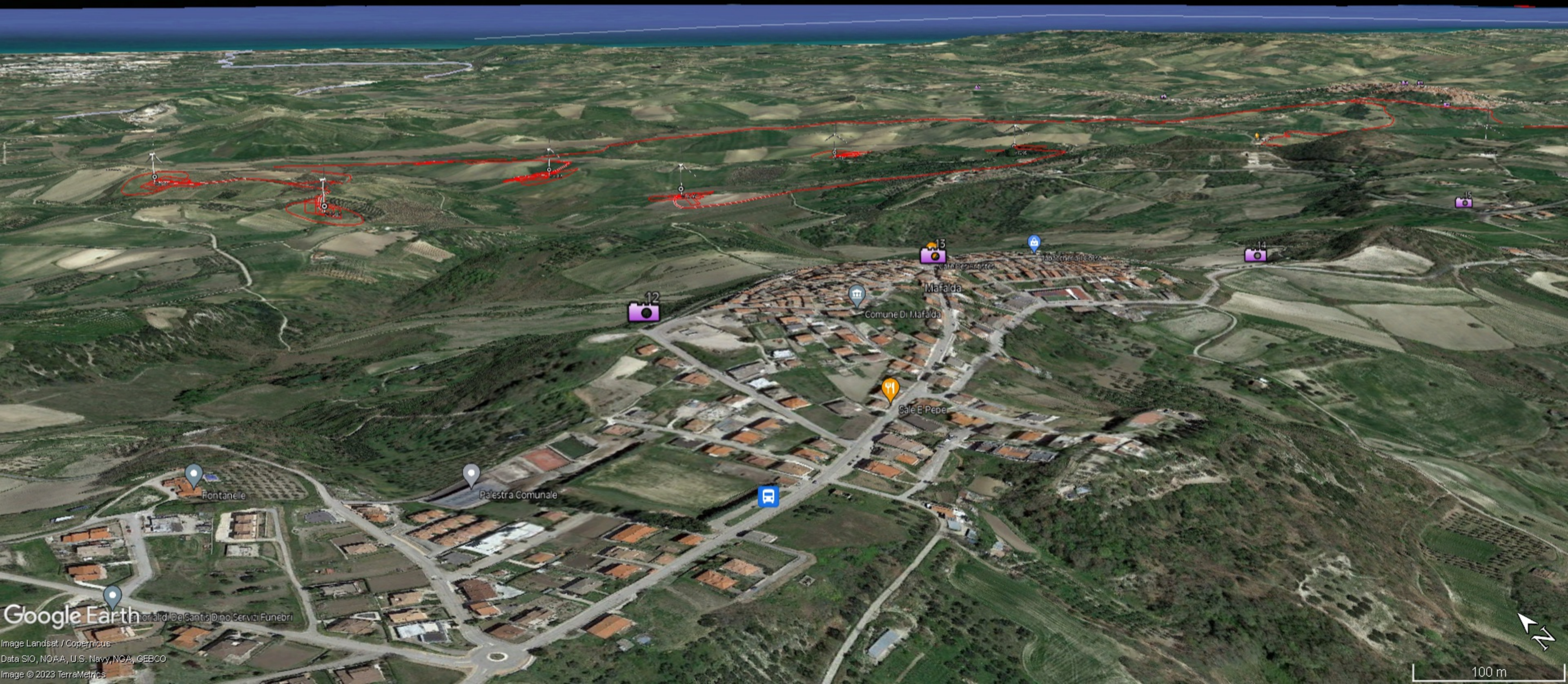

-  P.ti di Rilievo Fotografico
-  WTG Mafalda

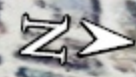

-  P.ti di Rilievo Fotografico
-  WTG Mafalda

