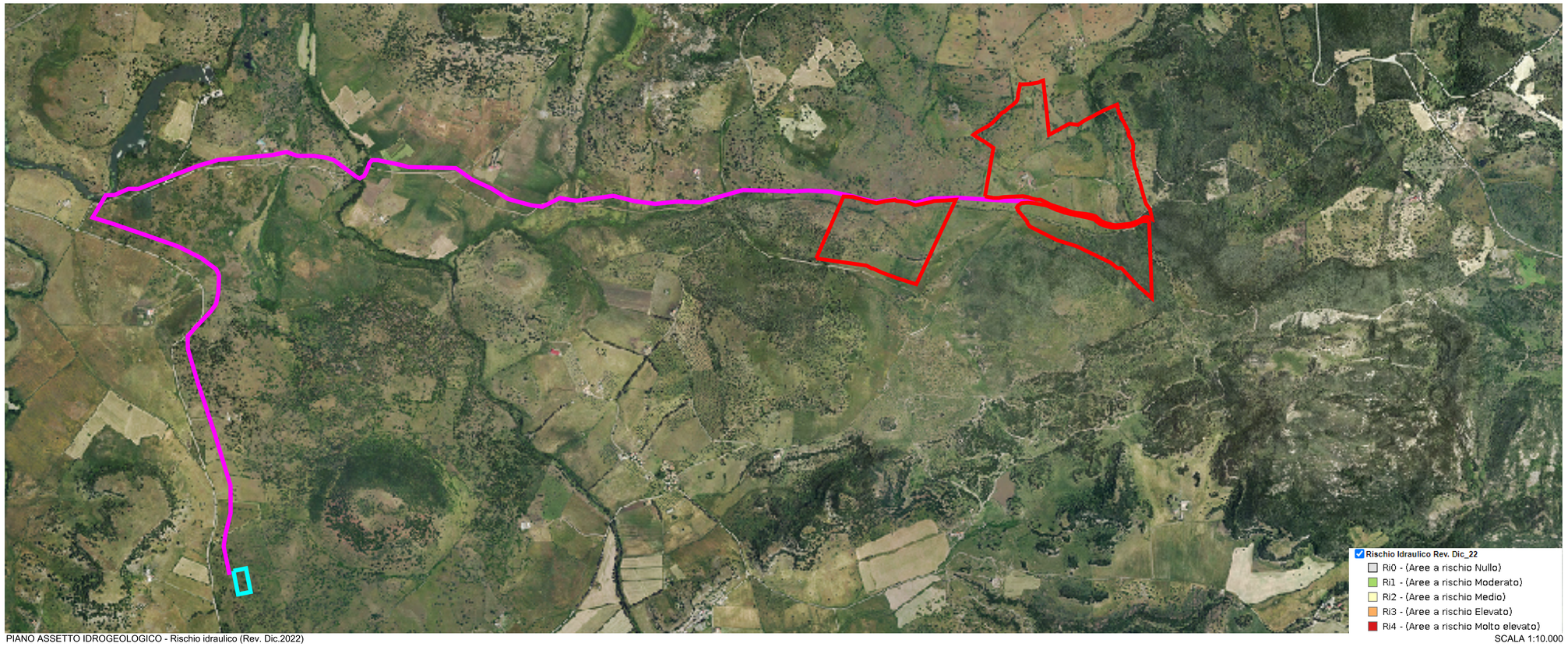


PIANO ASSETTO IDROGEOLOGICO - Rischio idraulico (Rev. Dic.2022)

SCALA 1:10.000

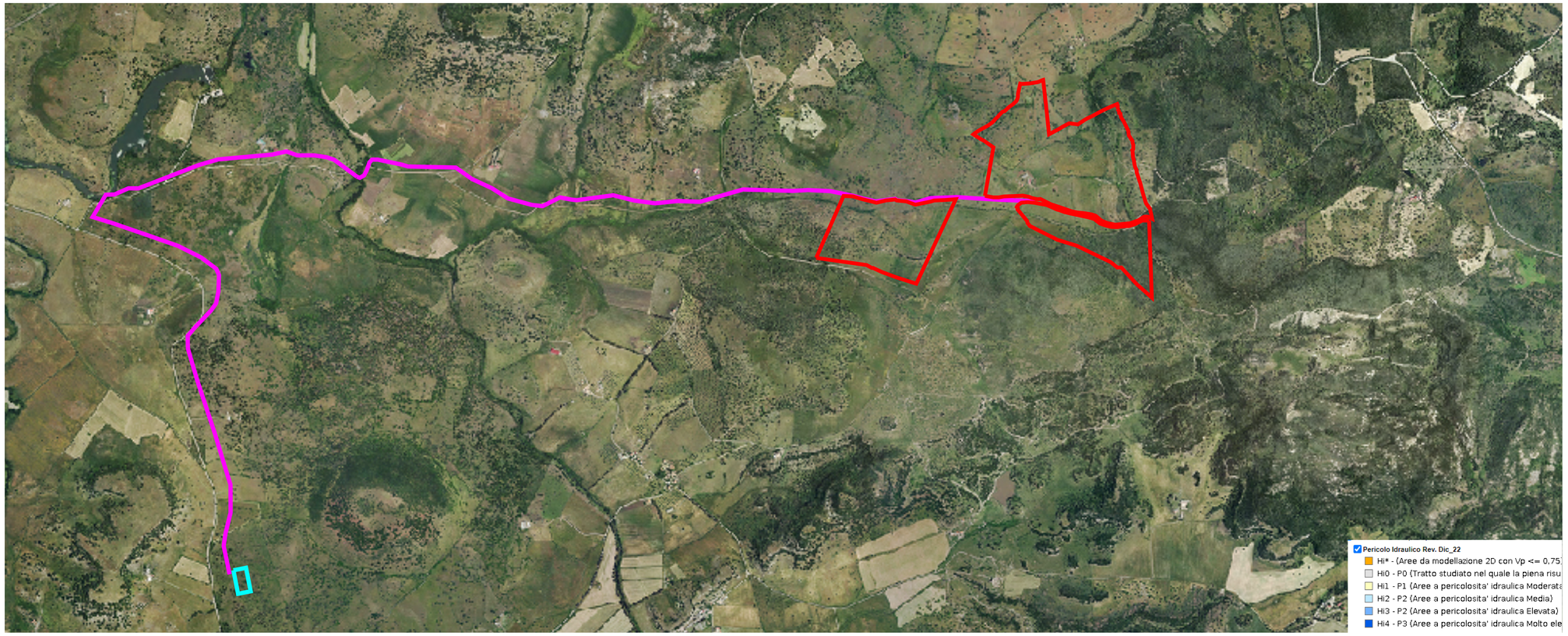


PIANO ASSETTO IDROGEOLOGICO - Pericolo Idraulico (Rev. Dic.2022)

SCALA 1:10.000

NAVIGATORE

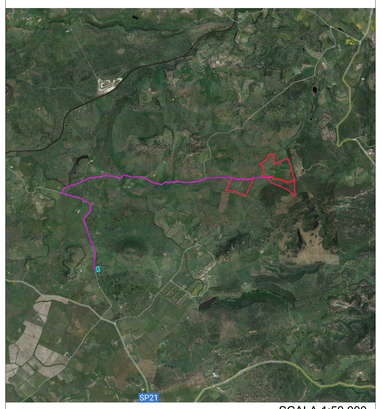


SCALA 1:50.000

NOTE

| LEGENDA | |
|---|---|
| SITO-IMPIANTO FOTOVOLTAICO | |
| PERCORSO CAVIDOTTI | |
| SS TERNA | |

Antonio Dedoni
12.12.2023
17:20:42
GMT+01:00

| REV | DISEGNATO DA | DATA | VERIFICATO DA | DATA | APPROVATO DA | DATA |
|---|---|---|---|---|---|---|
| R00 | Ing. R. Sacconi | 10/2023 | Innova Service S.r.l. Arch. G. R. Porpiglia | 10/2023 | DS Italia 14 S.r.l. | 10/2023 |
| R01 | | | | | | |
| R02 | | | | | | |

| SCALA | SEDE PROGETTO | FORMATO |
|---|---|---|
| 1:10.000 | CAGLIARI | A0 |

| DATA | TIPO DI EMISSIONE |
|---|---|
| OTTOBRE 2023 | Prima Emissione |

**Committente- Sviluppo progetto FV:**
**DS Italia 14 S.r.l.**
Via del Plebiscito n. 112 - Roma (RM)
P.IVA 16380571006

DVP SOLAR

**Studio di progettazione:**
**LA SIA S.p.A.**
Viale L. Schiavonetti, 28600173-Roma (RM)
P.IVA 08207411003

LA SIA

PROGETTO

Progetto Definitivo per la realizzazione di un impianto agrivoltaico denominato "Bonorva-Mores" della potenza di picco di 36.079,5 kWp e di immissione di 29.830 kW e delle relative opere di connessione alla RTN nei comuni di Bonorva e di Mores (SS)

TITOLO ELABORATO

Inquadramento P.A.I.: Hi

Coordinamento Progettisti:

**INNOVA SERVICE S.r.l.**
Via Santa Margherita, 4 - 09124 Cagliari (CA)
P.IVA 03379940921
PEC: innovaserviceca@pec.it

INNOVA SERVICE SRL

GRUPPO DI LAVORO:

**per INNOVA SERVICE S.r.l.**
Giorgio Roberto Porpiglia - Architetto
Silvio Matta - Ingegnere Elettrico
Aurora Melis - Geometra
Antonio Dedoni - Ingegnere Idraulico
Marta Camba - Geologo

**per La SIA S.p.A.**
Riccardo Sacconi - Ingegnere Civile
Stefano Cherchi - Archeologo
Franco Milito - Agronomo
Francesco Paolo Pinchera - Biologo
Rita Bosi - Dottore Agronomo

NOME ELABORATO

TAV_GEN_10_A - PAI HI

REV

R00

LA PROPRIETÀ DI QUESTO ELABORATO APPARTIENE ALLA SOCIETÀ INNOVA SERVICE S.r.l.a. ESSO NON PUÒ ESSERE COPIATO, RIPRODOTTO E TRASFERITO IN ALCUN MODO, SENZA L'ESPLICITA AUTORIZZAZIONE SCRITTA DELLA SOCIETÀ INNOVA SERVICE S.r.l.a.