

**COMUNI DI BELCASTRO E CUTRO**

PROVINCIA DI CATANZARO E CROTONE



**PROGETTO DEFINITIVO PARCO EOLICO "CANTORATO"**

Elaborato: CA\_T12  
Scala: 1:5000  
Data: 18.07.2023

**CARTA TECNICA REGIONALE (CTR)**  
Piste - piazzole definitive e cavidotti aerogeneratori sigla "CU" nel comune di Cutro.

COMITENTE:  
**ENERGIA LEVANTE S.r.l.**  
Società del Gruppo

Il progettista  
**Ferraro architetto Francesco**

N° REVISIONE	Data revisione	Elaborato	Controllato	Approvato	NOTE
1					

E' stata la copia anche parziali del presente elaborato

**ENERGIA LEVANTE S.r.l.**

Via Luca Giurco n°9/11 - Reggio Eus - 4° piano - Cap. 00143 ROMA (Italia)  
P.IVA 10240591007 - REA RM1219825 - PEC: energialevante@bigmail.it  
Indirizzo email: www.sostenibilita.com - Telefono: (+39) 065432107

**TABELLA:**

**localizzazione aerogeneratori eolici**

Torre eolica	Foglio Catastale	P.lia Catastale	Coord. WGS84 Fuso 33
Torre CA1	25 Belcastro	53	664006 4313697
Torre CA2	25 Belcastro	4	663481 4313528
Torre CA3	23 Belcastro	551	662183 4313215
Torre CA4	23 Belcastro	231	662232 4314284
Torre CA5	22 Belcastro	112	661739 4314189
Torre CA6	22 Belcastro	12	661083 4315322
Torre CA7	20 Belcastro	58	662067 4315296
Torre CA8	24 Belcastro	61	662918 4315134
Torre CA9	20 Belcastro	130	662256 4316035
Torre CA10	18 Belcastro	32	660762 4316208
Torre CA11	18 Belcastro	26	659920 4316121
Torre CU1	23 Cutro	69	670825 4318817
Torre CU2	22 Cutro	20	669204 4318864
Torre CU3	29 Cutro	9	669144 4317997
Torre CU4	29 Cutro	24	669766 4317463
Torre CU5	29 Cutro	41	669611 4316577
Torre CU6	30 Cutro	67	670671 4316197
Torre CU7	30 Cutro	57	671250 4316849
Torre CU8	28 Cutro	140-147	668403 4316968
Torre CU9	23 Cutro	33	670472 4317143

**CU...**  
AEROGENERATORI DI PROGETTO  
Comune di Cutro prov. Crotone

**LEGENDA**

ZPS (IT9320302) Maresato e Focè Neto	logistica-cantiere
Iniziative industriali	adeguamento piste
Aree tutelate per Legge	irrigidimento pista
Conveglio eccezionale (Piani di Cutro - 00108 - 00109 - 00110)	piste e strade
	Cavidotti
	switching center
	Area di tutela per Legge
	Area di tutela per Legge



**SCALA**  
1:5000

Proiezione: UTM - Fuso: 33 - Datum: WGS84

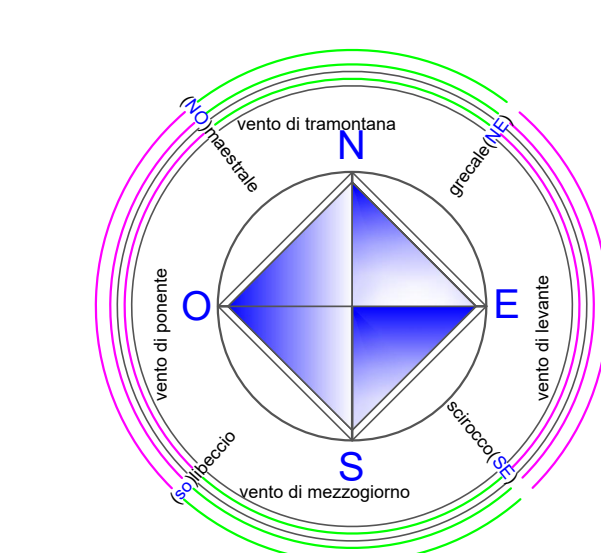

**ELEMENTI CARTOGRAFICI NUMERATI**  
C.T.R. SCALA 1:5000  
FOGLI - SEZIONI - ELEMENTI  
5000 I.G.M. 570 - 14 (1-2-3-4)

570163	570162
576044	576041
2	3
576043	576042
1	4

**COORDINATE CARTOGRAFICHE**  
WGS 84 F.33

EST
NORD

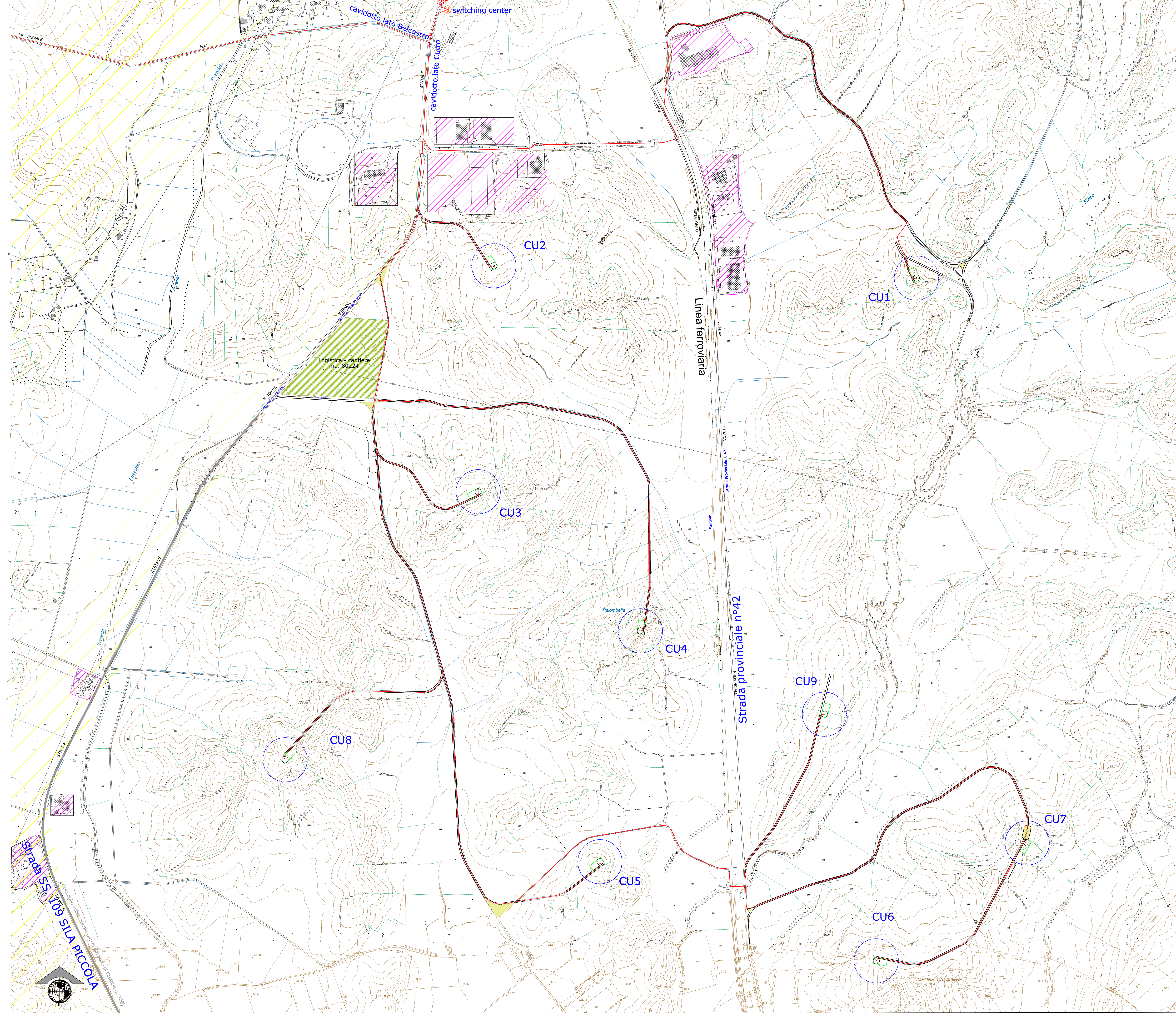

Stato di fatto: 18/07/2023. Conf. Stato regione convegni art. 12 del D.Lgs. 38/2003. Del del 10 settembre 2010. DGR Calabria n°9702910. DL. 3 marzo 2011 n° 31. GPR della regione Calabria - Legge 7 marzo 2022. Decreto 12 aprile 2024 (DGRM 10/12/2024). Decreto convalidazione.  
PROIEZIONE: CONFORME UNIVERSALE TRASVERSA DI MERCATORE. ULTIMO FUSO 33 - DATUM: WGS84