



Progetto

PROGETTO DELL'IMPIANTO AGRIVOLTAICO E DELLE RELATIVE OPERE DI CONNESSIONE DA REALIZZARE NEL COMUNE DI MARTIS E CHIARAMONTI (SS) CON POTENZA IN IMMISSIONE PARI A 39,2 MW

DENOMINAZIONE IMPIANTO "19185 – MARTIS"

Proponente

LUCE MARTIS S.R.L.
Viale Nazario Sauro, 22
42017 - Novellara (RE)

Progettisti

RESPONSABILE PROGETTO

• P.I. Luca Catellani
Collegio Periti RE n. 1101

PROGETTAZIONE IMPIANTO

• P.I. Luca Catellani
Collegio Periti RE n. 1101

STUDIO DI IMPATTO AMBIENTALE



• SIATER S.R.L.
Via Antioco Casula, 7
07100 - Sassari (SS)
P. IVA | C.F. 01626410912
Tel. 0782.317031 | 348.0085592
siater.srl@gmail.com - siater.srl@pec.it

Dottore Forestale Piero Angelo Rubiu
Ordine dei Dott. Agronomi e Dott. Forestali
n. 227 (Prov. NU) - C.F. RBUPNG69T22L953Z

Firma

**Studio di Impatto Ambientale
ai sensi dell'art. 22 – D.lgs. 152/2006 e ss.mm.ii.**

Autorità competente Ministero dell'Ambiente e della Sicurezza Energetica

Tabella revisioni

REV	Descrizione	Redatto	Controllato	Approvato
03				
02				
01				
00				
REV	Novembre 2023	REDDATTO: Dott. Piero RUBIU	CONTROLLATO: Dott. Piero RUBIU	APPROVATO: Dott. Piero RUBIU

Fase di progetto

DEFINITIVO

Elaborato

RIPRESE FOTOGRAFICHE E FOTOINSERIMENTI

Tavola

V.1.12

File

-

Scala

-



Sommario

1	INTRODUZIONE	2
2	RIPRESE FOTOGRAFICHE DALL'INTERNO DELL'AREA DI PROGETTO, STRADE, PUNTI D'INTERESSE E PANORAMICI	4
3	ELENCO RIPRESE FOTOGRAFICHE E FOTOSIMULAZIONI NELL'AREA DI PROGETTO	13

1 INTRODUZIONE

Il presente elaborato comprende tutte le riprese più significative relative al sito in progetto. Sono state effettuate nel mese di settembre 2023 alcune con modalità di ripresa normale, distanza focale 35 mm, fotocamera Canon EOS 500D altre con modalità di ripresa che più rappresenti l'angolo visivo umano.

Le riprese fotografiche dei beni culturali e paesaggistici sono state effettuate in condizioni di scarsa nuvolosità o foschia.

A tal proposito si intende specificare, che per la valutazione dell'eventuale impatto percettivo sono da considerarsi anche le giornate nuvolose, con foschia e di pioggia in quanto facenti parte del naturale decorso stagionale nell'arco temporale annuale.

Pertanto le riprese fotografiche e i fotoinserti allegati sono stati effettuati in condizioni meteorologiche diverse, che seppur non sempre ottimali sono comunque le condizioni atmosferiche che potrebbero verificarsi in presenza dei visitatori/osservatori, ragion per cui la percezione visiva del Parco eolico non è da considerarsi immutabile per tutto l'arco dell'anno.

Tanto è dovuto per chiarezza di analisi e per evidenziare il fatto che le riprese fotografiche e i relativi fotoinserti non perpetuano la situazione percettiva durante tutto l'arco dell'anno ma si riferiscono a un dato istante e in condizioni a favore di luce e condizioni climatiche.



Figura 1 – Stralcio elaborato V.2.13 - Mappa dei punti di presa su ortofoto

2 RIPRESE FOTOGRAFICHE DALL'INTERNO DELL'AREA DI PROGETTO, STRADE, PUNTI D'INTERESSE E PANORAMICI
PSM06 10_VISTA – SS672 SASSARI TEMPIO – Stato di fatto



Stato di progetto

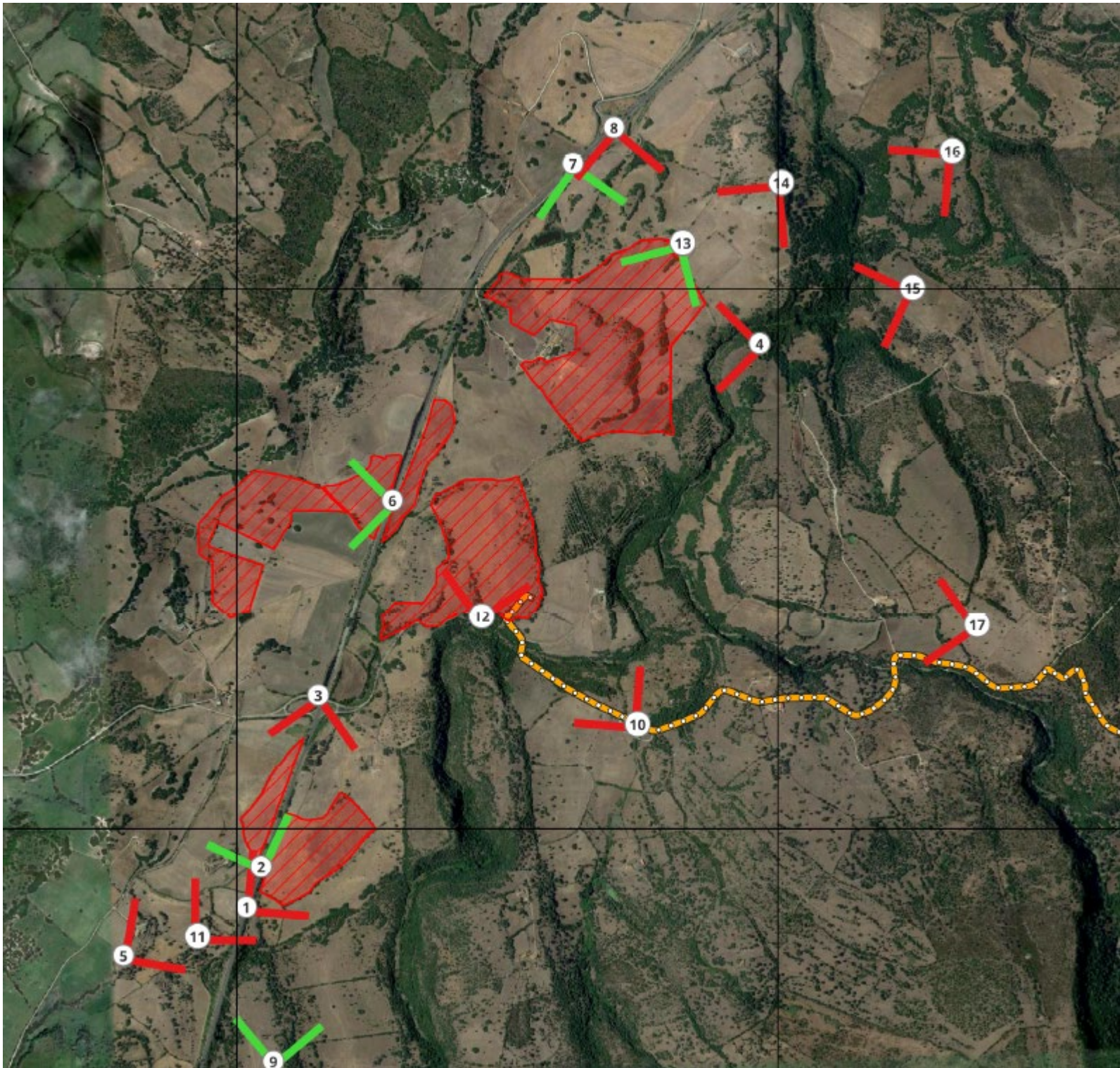

PSM13 5_VISTA - Stato di fatto



PS M13 5 (foto stato attuale)

Stato di progetto



PS M13 5 (foto simulazione)

PS M02 24_VISTA - SS 672 SASSARI TEMPIO – Stato di fatto



PS M02 24 (foto simulazione)

Stato di progetto



PS M02 24 (foto simulazione)

PSm06 8_VISTA – Stato di fatto



Stato di progetto



PSM07 2_VISTA – Stato di fatto



Stato di progetto



PSM012 17_VISTA – Stato di fatto



PS M12 17 (foto stato attuale)

Stato di progetto



PS M12 17 (foto simulazione)

PSM010 NECROPOLI SU MURRONE_VISTA – Stato di fatto



PSM21 NURAGHE SANU_VISTA – Stato di fatto



PSM12 NURAGHE PAULUSEDDE_VISTA – Stato di fatto



PSM13 NURAGHE SPINALVA_VISTA – Stato di fatto



PSM01_SS672 SASSARI TEMPIO VISTA – Stato di fatto



PSM03 CAVALCAVIA SS672 SASSARI TEMPIO_VISTA – Stato di fatto



3 ELENCO RIPRESE FOTOGRAFICHE E FOTOSIMULAZIONI NELL'AREA DI PROGETTO

Punti di scatto MARTIS				
PS	N. POSIZ. GPS	ANGOLO NORD	N. FOTO	NOTE
PS M01	145	030	DSC00027	
PS M01 A	145	066	DSC00028	
PS M02	143	015	DSC00024	
PS M03	135	022	DSC00011	
PS M03 A	135	338	DSC00012	
PS M03 B	135	190	DSC00013	
PS M04 NUR MORONZANOS	ACCESSO IMPOSSIBILE			
PS M05 NUR SANU	141	158	DSC00021	RECINZ.
PS M06	128	054	DSC00008	
PS M06 A	128	231	DSC00009	
PS M06 B	128	255	DSC00010	
PS M07	125	199	DSC00002	
PS M08	123	182	DSC00001	
PS M10 NECR SU MURRONE	140	354	DSC00018	
PS M10 NECR SU MURRONE A	140	306	DSC00020	
PS M11 NUR LONGU	142	121	DSC00021	RECINZ.
PS M12 NUR 3569	144	144	DSC00025	RECINZ.
PS M12 NUR PAULUSEDDE	138	000	DSC00016	
PS M12 NUR PAULUSEDDE A	138	311	DSC00017	
PS M12 NUR PAULUSEDDE B	139	221	DSC00015	
PS M13 NUR SPINALVA 2	126	225	DSC00004	
PS M13 NUR SPINALVA 2 A	126	210	DSC00005	
PS M14 NUR SPINALVA 1	127	224	DSC00007	
PS M15 NUR FRADES CONT	ACCESSO IMPOSSIBILE			
PS M16 NUR CONTRA DE S	ACCESSO IMPOSSIBILE			
PS M17 NUR BADES DE LOVE	ACCESSO IMPOSSIBILE			

Tabella 1 - Elenco dei punti di scatto significativi all'interno dell'area di indagine, corrispondenti con i punti di presa della carta V.2.18