CARTA DELLE COMPONENTI DI PAESAGGIO AMBIENTALE (PPR)

Firmato digitalmente da:
CATELLANI LUCA
Firmato il 06/12/2023 15:51
Seriale Certificato: 646181
Valido dal 02/08/2021 al 02/08/2024
InfoCamere Qualified Electronic Signature CA

N

0 500 1.000 1.500 2.000 m

scala 1:10.000 (1 cm = 100 m)

datum WGS84 | proiezione UTM | zona 32N | EPSG 32632

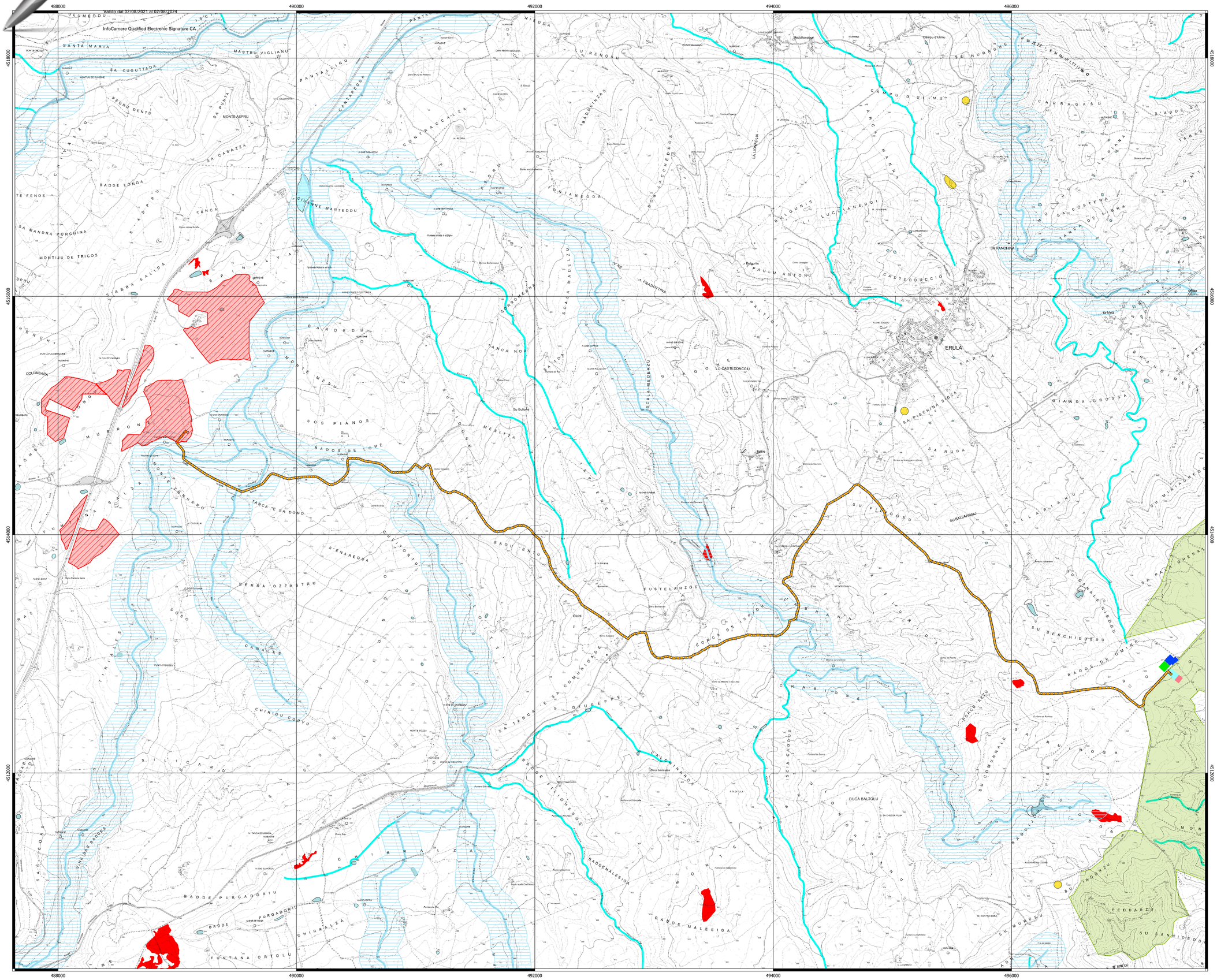

LEGENDA

Impianto Agrivoltaico "19185 – Martis"

- Area Impianto
- Linea 30 kV di collegamento
- Stazione elettrica Terna "Tula"
- Ampliamento Stazione elettrica Terna
- Sottostazione elettrica realizzazione a cura di: "GRV"
- Sottostazione elettrica realizzazione a cura di: Società proponente

D.lgs. 42/2004
Codice dei beni culturali e del paesaggio, ai sensi dell'articolo 10 della legge 6 luglio 2002, n. 137

• Art. 142

- Fiumi, torrenti e corsi d'acqua iscritti negli elenchi previsti dall'R.D. 1775/1933
- relative sponde o piedi degli argini per una fascia di 150 metri ciascuna
- Territori coperti da foreste e da boschi (Aree gestite da Agenzia Fo.Re.S.T.A.S.)
- Territori coperti da foreste e da bosch percorsi o danneggiati dal fuoco (tra il 2008 ed il 2022)

• Art. 143

- Zone umide, laghi naturali ed invasi artificiali
- Fiumi torrenti e corsi d'acqua e relative sponde o piedi degli argini e sistemi fluviali, riparali, risorgive e cascate, ancorché temporanee

Aree di recupero ambientale

• Aree degradate

- Scavi

LUCE MARTIS

Progetto

PROGETTO DELL'IMPIANTO AGRIVOLTAICO E DELLE RELATIVE OPERE DI CONNESSIONE DA REALIZZARE NEL COMUNE DI MARTIS E CHIARAMONTI (SS) CON POTENZA IN IMMISSIONE PARI A 39,2 MW

DENOMINAZIONE IMPIANTO "19185 – MARTIS"

Proponente

LUCE MARTIS S.R.L.
Viale Nazario Sauro, 22
42017 - Novellara (RE)

Progettisti

RESPONSABILE PROGETTO
- **P.I. Luca Catellani**
Collegio Periti RE n. 1101

PROGETTAZIONE IMPIANTO
- **P.I. Luca Catellani**
Collegio Periti RE n. 1101

STUDIO DI IMPATTO AMBIENTALE
- **SIATER S.R.L.**
Via Antioco Casula, 7
07100 - Sassari (SS)
P. IVA | C.F.: 01626410912
Tel. 0782 317031 | 348.0085592
siater.srl@gmail.com - siater.srl@pec.it

Dottore Forestale Piero Angelo Rubiu
Ordine dei Dott. Agronomi e Dott. Forestali
n. 227 (Prov. NU) - C.F. RBUPNG69T22L953Z

Firma

Studio di Impatto Ambientale
ai sensi dell'art. 22 – D.lgs. 152/2006 e ss.mm.ii.

Autorità competente **Ministero dell'Ambiente e della Sicurezza Energetica**

Tabella revisioni

REV	DATA	DESCRIZIONE	REDATTO	CONTROLLATO	APPROVATO
03					
02					
01					
00	11/2023	PRIMA EMISSIONE	R. MURRU	P. RUBIU	L. CATELLANI

Fase di progetto	Elaborato	Tavola
DEFINITIVO	CARTA DELLE COMPONENTI DI PAESAGGIO AMBIENTALE (PPR)	V.2.8a

File	Scala
-	1:10.000