

CARTA DEI BENI PAESAGGISTICI ED IDENTITARI

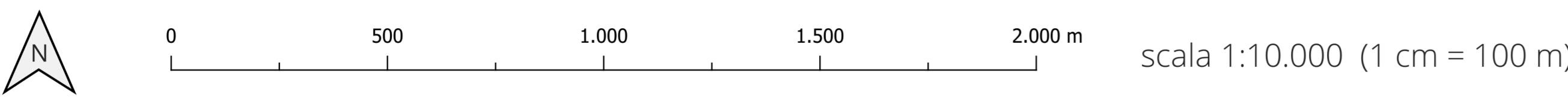

datum WGS84 | proiezione UTM | zona 32N | EPSG 32632

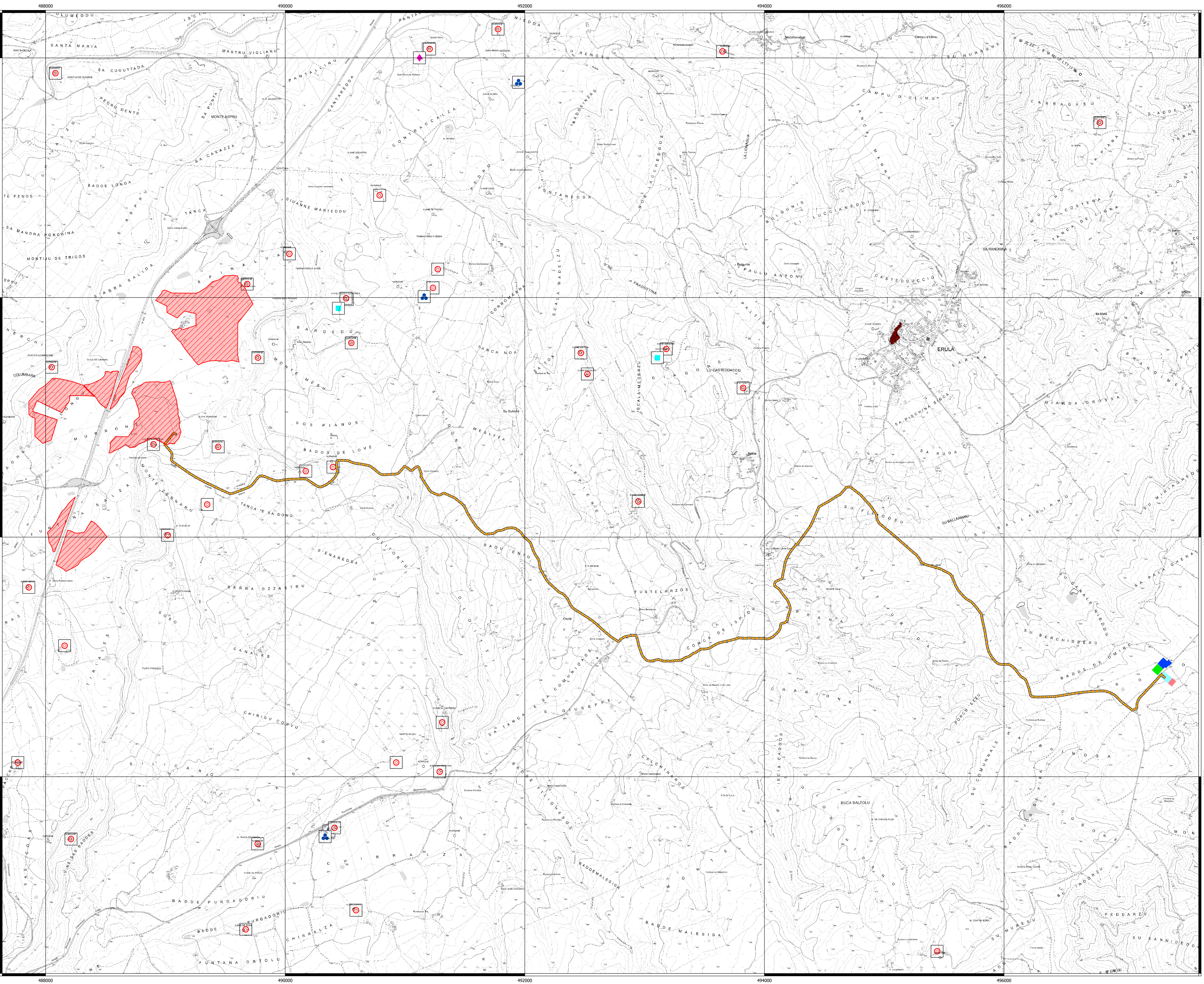

LEGENDA

- Impianto Agrivoltaico "19185 - Martis"**
- Area impianto
  - Linea 30 kV di collegamento
  - Stazione elettrica Terna "Tula"
  - Ampliamento Stazione elettrica Terna
  - Sottostazione elettrica realizzazione a cura di "GRV"
  - Sottostazione elettrica realizzazione a cura di Società proponente

**D.lgs. 42/2004**  
Codice dei beni culturali e del paesaggio, ai sensi dell'articolo 10 della legge 6 luglio 2002, n. 137

- Art. 143
- Aree caratterizzate da edifici e manufatti di valenza storico-culturale: Beni paesaggistici
  - Chiesa
  - Insediamento
  - Nuraghe
  - Tomba dei Giganti
  - Aree caratterizzate da insediamenti storici
  - Matrici di sviluppo dei centri di antica e prima formazione



**PROGETTO DELL'IMPIANTO AGRIVOLTAICO E DELLE RELATIVE OPERE DI CONNESSIONE DA REALIZZARE NEL COMUNE DI MARTIS E CHIARAMONTI (SS) CON POTENZA IN IMMISSIONE PARI A 39,2 MW**  
**DENOMINAZIONE IMPIANTO "19185 - MARTIS"**

**Proprietario**  
LUCE MARTIS S.R.L.  
Viale Nazario Sauro, 22  
42017 - Novellara (RE)

**Progettista**  
RESPONSABILE PROGETTO  
P.A. Luca Castellani  
Collegio Partitico n. 1101

**STUDIO DI IMPATTO AMBIENTALE**  
SIATER S.R.L.  
Via Antico Casale, 7  
37100 - Sassari (SS)  
P. IVA (C.F.): 01628410912  
Tel. 0792 317031 | 348.0985592  
siater.srl@gmail.com - siater.srl@pec.it

**Progettazione Impianto**  
P.A. Luca Castellani  
Collegio Partitico n. 1101

**Firma**  
Dottore Forestale Piero Angelo Rubiu  
Ordine dei Doc. Agronomi e Doc. Forestali  
n. 227 (Prov. NU) - C.F. RBL/PNG672L953Z

**Studio di Impatto Ambientale**  
ai sensi dell'art. 22 - D.lgs. 152/2006 e ss.mm.ii.

Autorità competente Ministero dell'Ambiente e della Sicurezza Energetica

Tabella revisioni		Firma	
03			
02			
01	11/2023	PRIMA DISEGNO	R. RUBIU
REV	DATA	DESCRIZIONE	P. RUBIU
			CONTROLLATO
			L. CATELLANI
			APPROVATO
Fase di progetto		Firma	
DEFINITIVO	Elaborato		
	CARTA DEI BENI PAESAGGISTICI ED IDENTITARI		
			V.2.9
			Scala
			1:10.000