



**LEGENDA**

- CAVIDOTTO DI VETTORIAMENTO STMG - 24 MW
- CAVIDOTTO DI VETTORIAMENTO STMG - 30 MW
- CAVIDOTTO A 36 kV VERSO LA STAZIONE TERNA
- VIABILITA' D'ACCESSO
- CABINA DI CONSEGNA



RIPABOTTONI SANT'ELIA A PIANISI MONACILIONI	REGIONE MOLISE	PROVINCIA DI CAMPOBASSO
<b>IMPIANTO EOLICO DA 54 MW COMPOSTO DA N.9 AEROGENERATORI RICADENTI NEI COMUNI DI RIPABOTTONI, SANT'ELIA A PIANISI E MONACILIONI IN PROVINCIA DI CAMPOBASSO, CON RELATIVE OPERE ED INFRASTRUTTURE</b>		
PROGETTO DEFINITIVO		
<b>Cabina di consegna: pianta, prospetti e sezioni</b>		
Proponente: <b>EN.IT s.r.l.</b> Via Antonio Locatelli n.1 37122 Verona P.IVA 04642500237 www.enitspa.it enitsrl@pec.enitspa.it	Progettista: <b>WH Group s.r.l.</b> Via A. Locatelli n. 1 - 37122 Verona (VR) P.IVA 12336131003 ingegneria@enitgroup.eu	
		
Spazio riservato agli Enti:		

File: 2022031_9.18_CabinaConsegna.pdf	Cod. 2022031	Scala --																				
<b>9.18</b>	<table border="1" style="width: 100%; border-collapse: collapse;"> <thead> <tr> <th>Rev.</th> <th>Data</th> <th>Descrizione</th> <th>Redatto</th> <th>Approvato</th> </tr> </thead> <tbody> <tr> <td>00</td> <td>04/09/2023</td> <td>Prima emissione</td> <td>A. Tartaglia</td> <td>S.M. Caputo</td> </tr> <tr> <td> </td> <td> </td> <td> </td> <td> </td> <td> </td> </tr> <tr> <td> </td> <td> </td> <td> </td> <td> </td> <td> </td> </tr> </tbody> </table>	Rev.	Data	Descrizione	Redatto	Approvato	00	04/09/2023	Prima emissione	A. Tartaglia	S.M. Caputo											
Rev.	Data	Descrizione	Redatto	Approvato																		
00	04/09/2023	Prima emissione	A. Tartaglia	S.M. Caputo																		
WH Group s.r.l.   Via A. Locatelli n.1 - 37122 Verona (VR) - P.IVA 12336131003   ingegneria@enitgroup.eu																						



**LOCALE CELLE MEDIA TENSIONE**

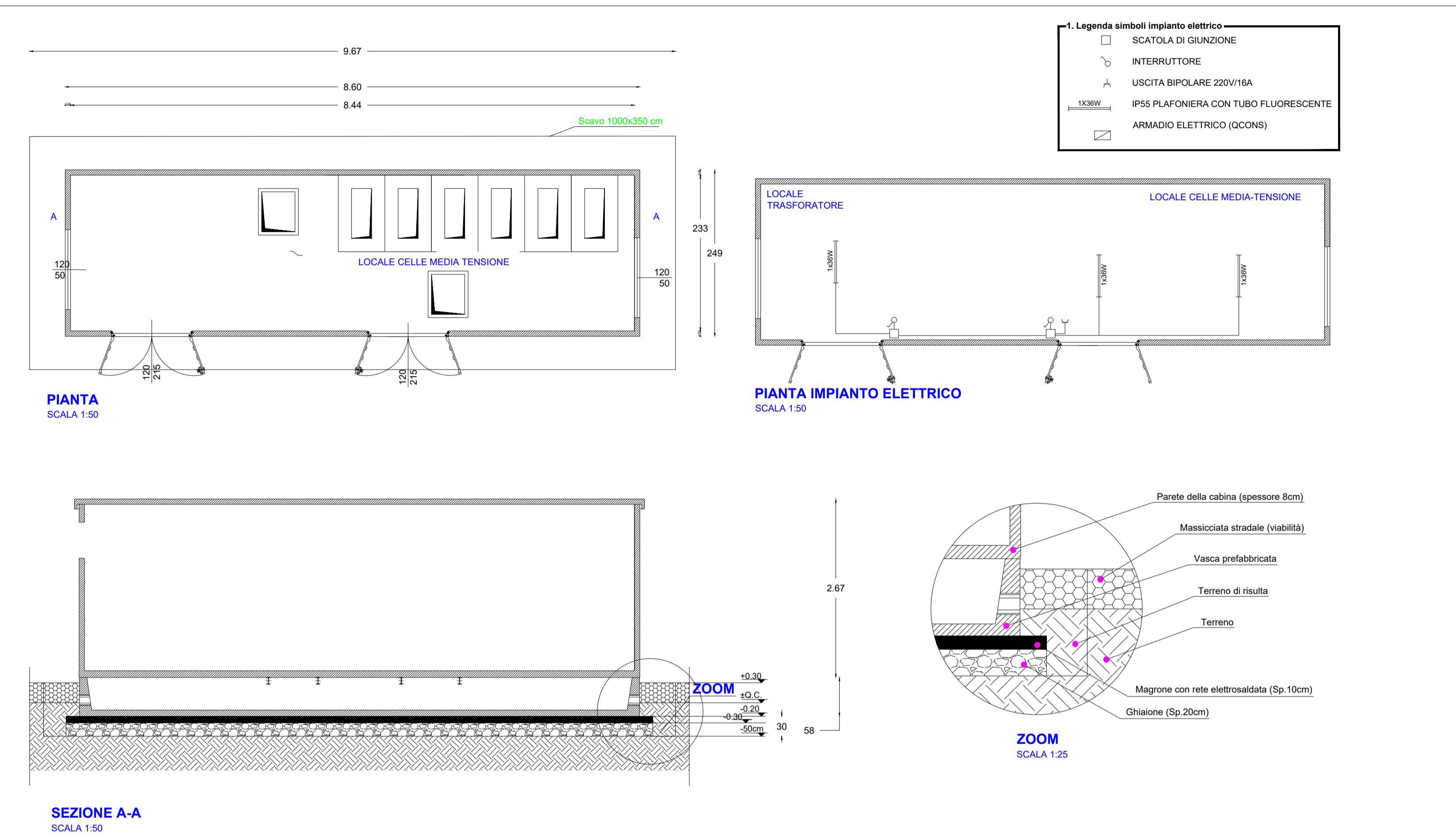

**PROSPETTO FRONTALE**

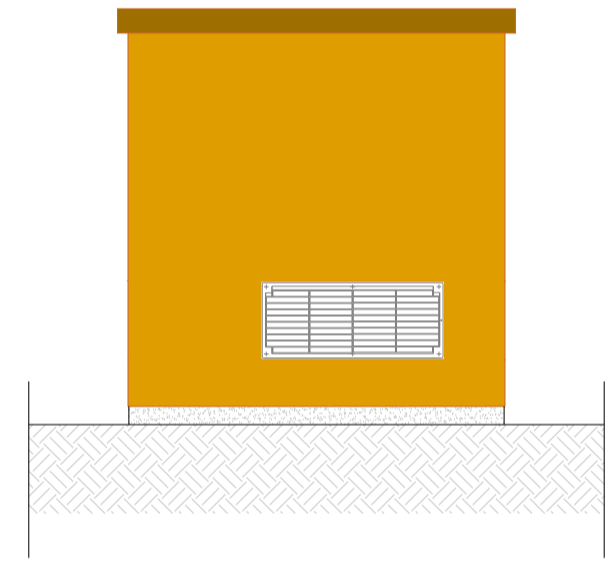

**PROSPETTO LATERALE A SINISTRA**

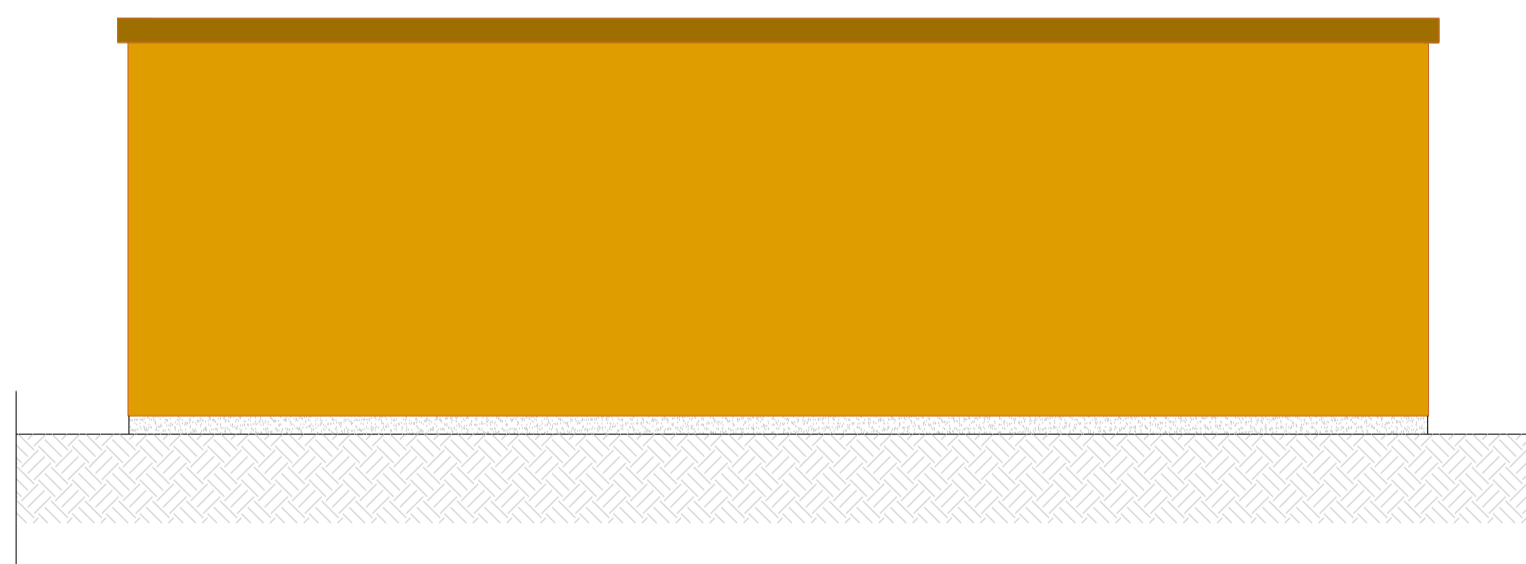

**PROSPETTO POSTERIORE**

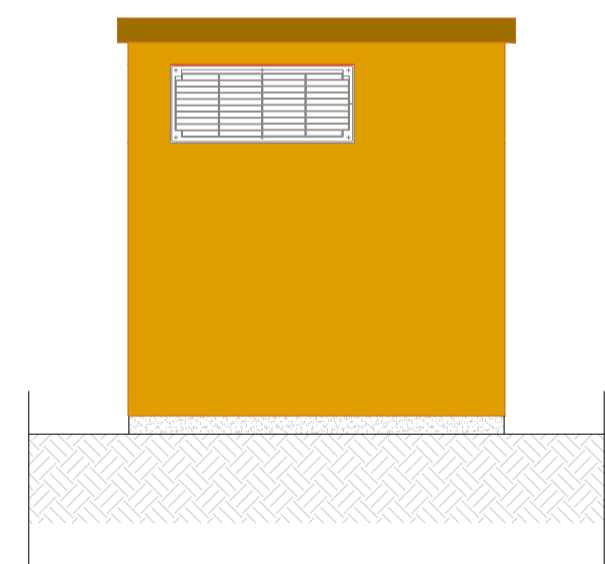

**PROSPETTO LATERALE A DESTRA**

**CABINA DI TRASFORMAZIONE**

