SEZIONE 1-1

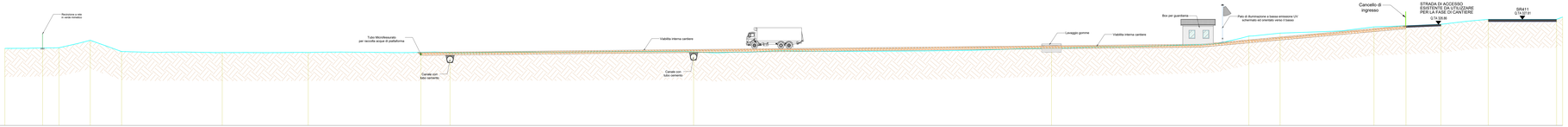

SCALA 1:200

QT.RIF. 310,000

Picchetti	1	2	3	4	5	6	7	8	9	10	11	12	13	14	15	16	17	18	19							
Distanze progressive	0.00	6.35	9.13	14.40	19.67	36.62	51.09	70.06	74.96	115.96	176.21	209.44	214.71	230.51	235.89	241.77	249.73	262.24	263.24							
Distanze parziali	6.35	2.78	5.27	5.27	16.95	14.47	18.97	4.90	41.00	60.25	33.23	5.27	15.80	5.38	5.88	7.96	12.51	1.00								
Quote terreno esistente	322.93	323.00	322.99	324.24	322.35	322.23	322.23	322.27	322.23	322.35	322.05	324.99	325.50	326.54	326.74	326.97	327.81	327.61	326.16							

SEZIONE 2-2

SCALA 1:200

QT.RIF. 310,000

Picchetti	1	2	3	4	5	6	7	8	9
Distanze progressive	0.00	3.74	14.81	50.99	61.99	146.99	167.59	233.09	237.21
Distanze parziali	3.74	11.07	36.18	11.00	85.00	20.60	65.50	4.12	
Quote terreno esistente	322.11	322.16	322.19	322.34	322.40	322.27	322.28	322.47	322.44

SEZIONE 3-3

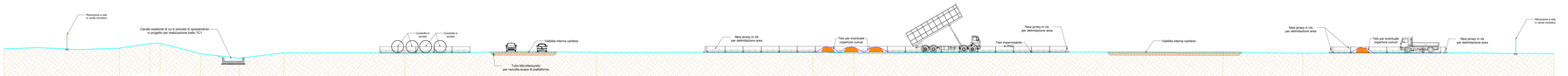

SCALA 1:200

QT.RIF. 310,000

Picchetti	1	2	3	4	5	6	7	8	9	10	11	12	13	14
Distanze progressive	0.00	19.10	24.14	25.87	32.64	38.97	46.39	66.48	98.3	134.17	140.94	202.12	215.4	257.03
Distanze parziali	19.10	5.04	1.73	6.77	6.33	7.42	20.10	31.82	35.87	6.77	61.18	13.28	41.63	
Quote terreno esistente	323.09	323.09	323.86	323.89	322.17	321.42	322.3	322.21	322.4	322.43	322.21	322.46	322.24	322.17

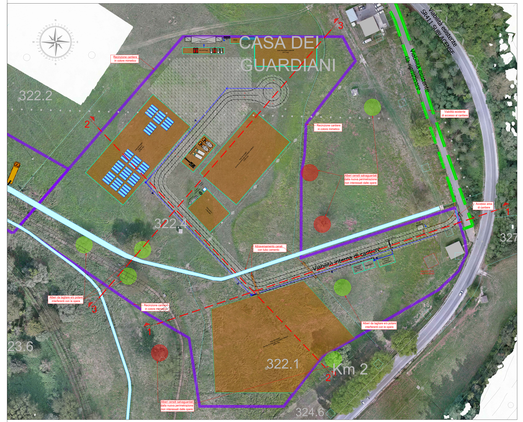

LEGENDA

- PERIMETRO AREA DI CANTIERE PE (A=44831.44 mq)
- PERIMETRAZIONE VIABILITA' ESISTENTE DA IMPIEGARE PER LA FASE DI CANTIERE
- ALBERI CENSITI DA TUTELARE
- ALBERI CENSITI AD ALTO FUSTO
- AREE CARRABILI
- AREE DI DEPOSITO DA IMPERMEABILIZZARE

SI VEDA LA TAVOLA DEI DETTAGLI DI CANTIERE PER ULTERIORI PARTICOLARI

PRESIDENZA DEL CONSIGLIO DEI MINISTRI
MESSA IN SICUREZZA DEL SISTEMA ACQUEDOTTISTICO DEL PESCHIERA PER L'APPROVVIGIONAMENTO IDRICO DI ROMA CAPITALE E DELL'AREA METROPOLITANA
IL COMMISSARIO STRAORDINARIO ING. PhD MASSIMO SESSA
SUB COMMISSARIO ING. MASSIMO PATERNOSTRO

ACEA ATO 2 SPA

IL RESPONSABILE DEL PROCEDIMENTO
Ing. PhD Alessio Dalla Sta

SUPPORTO AL RESPONSABILE DEL PROCEDIMENTO
Ing. Alessio Sarti
Ing. Daniele Spizzi
Dott. Avv. Vittoria Gennari
Dipl. Claudio Iacobelli
Ing. D'Agostini Martina

CODIFICA
A25OPES0028C0
COD. ATO2 AAM1011B
DATA OTTOBRE 2023 SCALA Varie

Progetto di sicurezza e ammodernamento dell'adduttore Peschiera-Capore città metropolitana di Roma
"Messa in sicurezza e ammodernamento del sistema idrico del Peschiera"
L.n.108/2021, ex DL n.77/2021 art. 44 Allegato IV

Sottoprogetto
NUOVO ACQUEDOTTO MARCIO - I LOTTO
DAL MANUFATTO ORIGINE AL SIFONE CERASO
(con il finanziamento dell'Unione europea - Next Generation EU)

AGG. N.	DATA	NOTE	Affidb
1			
2			
3			
4			
5			
6			

PROGETTO ESECUTIVO

Responsabile Unità Costruttiva
Ing. Pietro Ciarlo
Il Direttore dei Lavori
Ing. Paolo Piccioni
Coordinatore per la Sicurezza in fase di Esecuzione
Geom. Mirko Ria

AREA DI CANTIERE CASETTA ROSSA
SEZIONI TRASVERSALI

Progettisti
Consorzio Stabile Ecoprogetto
Consorzio Kairos
Consorzio Ecoprogetto
Consorzio Kairos
Consorzio Ecoprogetto
Consorzio Kairos
Il Direttore Tecnico di Commessa Ing. Egidio Attanasio
Firmato digitalmente da Alessandro Maria Salvia
Data: 2023.10.04 12:44:24 +01'00'
Progettisti: Consorzio Stabile Ecoprogetto; Consorzio Kairos; Consorzio Ecoprogetto; Consorzio Kairos; Consorzio Ecoprogetto; Consorzio Kairos
Direzione Lavori: PROGER S.p.A.