RAMPA PZ1
SEZIONE N.: 1
QT. PROGETTO: 326,422
DIST.PROG.: 0,000
DIST.SUCC.: 10,594

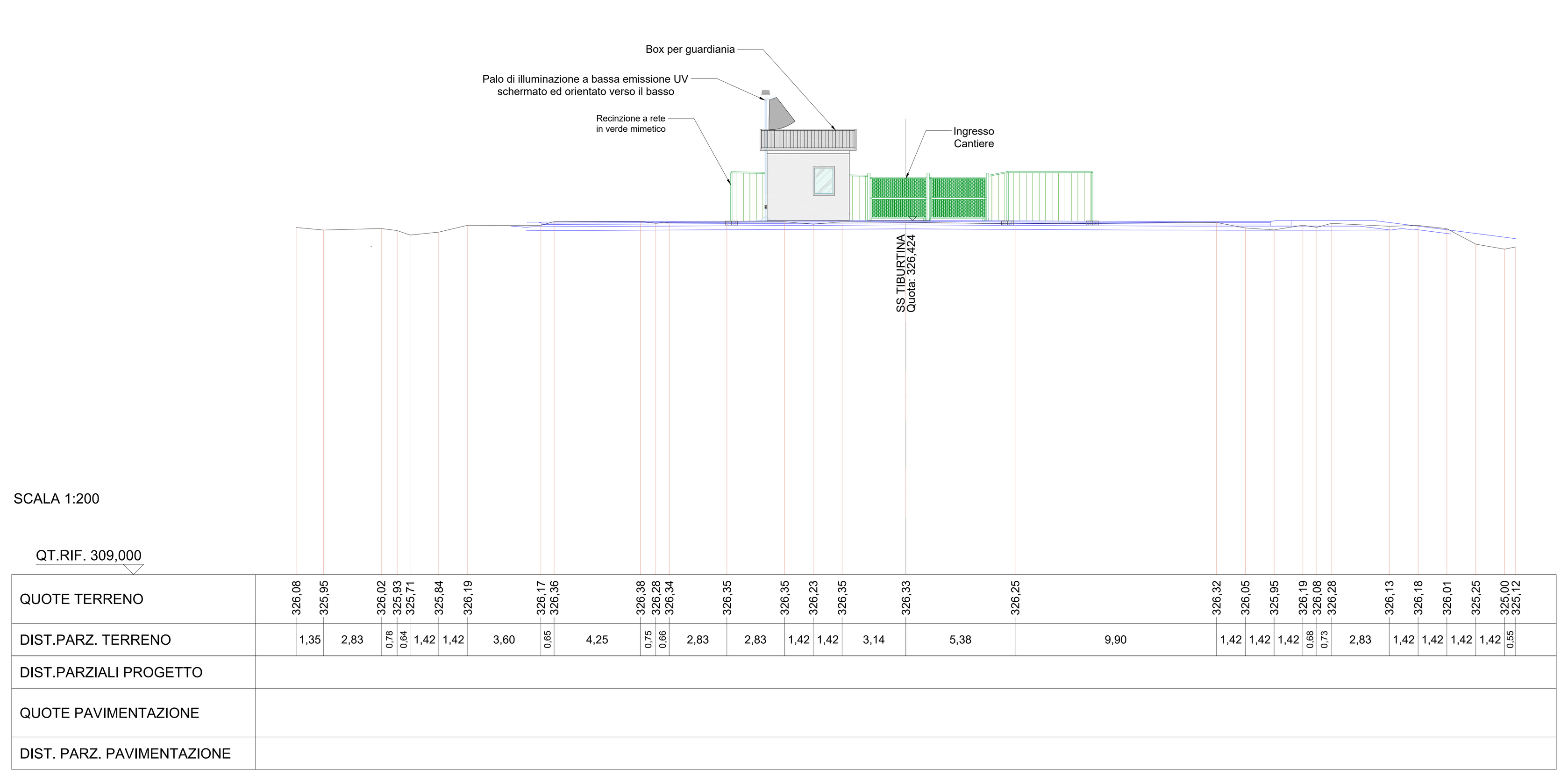

RAMPA PZ1
SEZIONE N.: 2
QT. PROGETTO: 326,479
DIST.PROG.: 10,594
DIST.PREC.: 10,594
DIST.SUCC.: 6,462

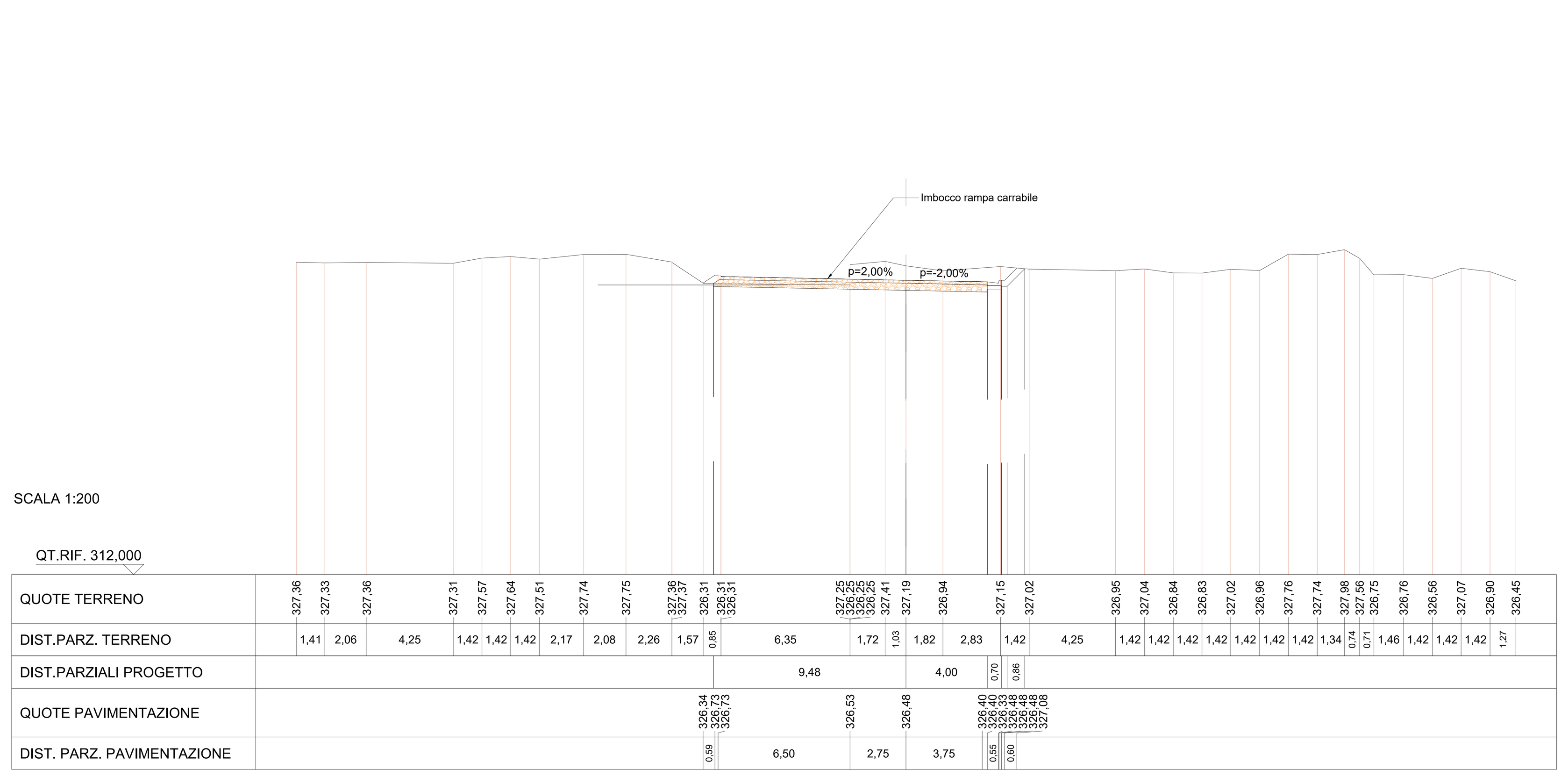

RAMPA PZ1
SEZIONE N.: 3
QT. PROGETTO: 327,157
DIST.PROG.: 17,057
DIST.PREC.: 6,462
DIST.SUCC.: 6,462

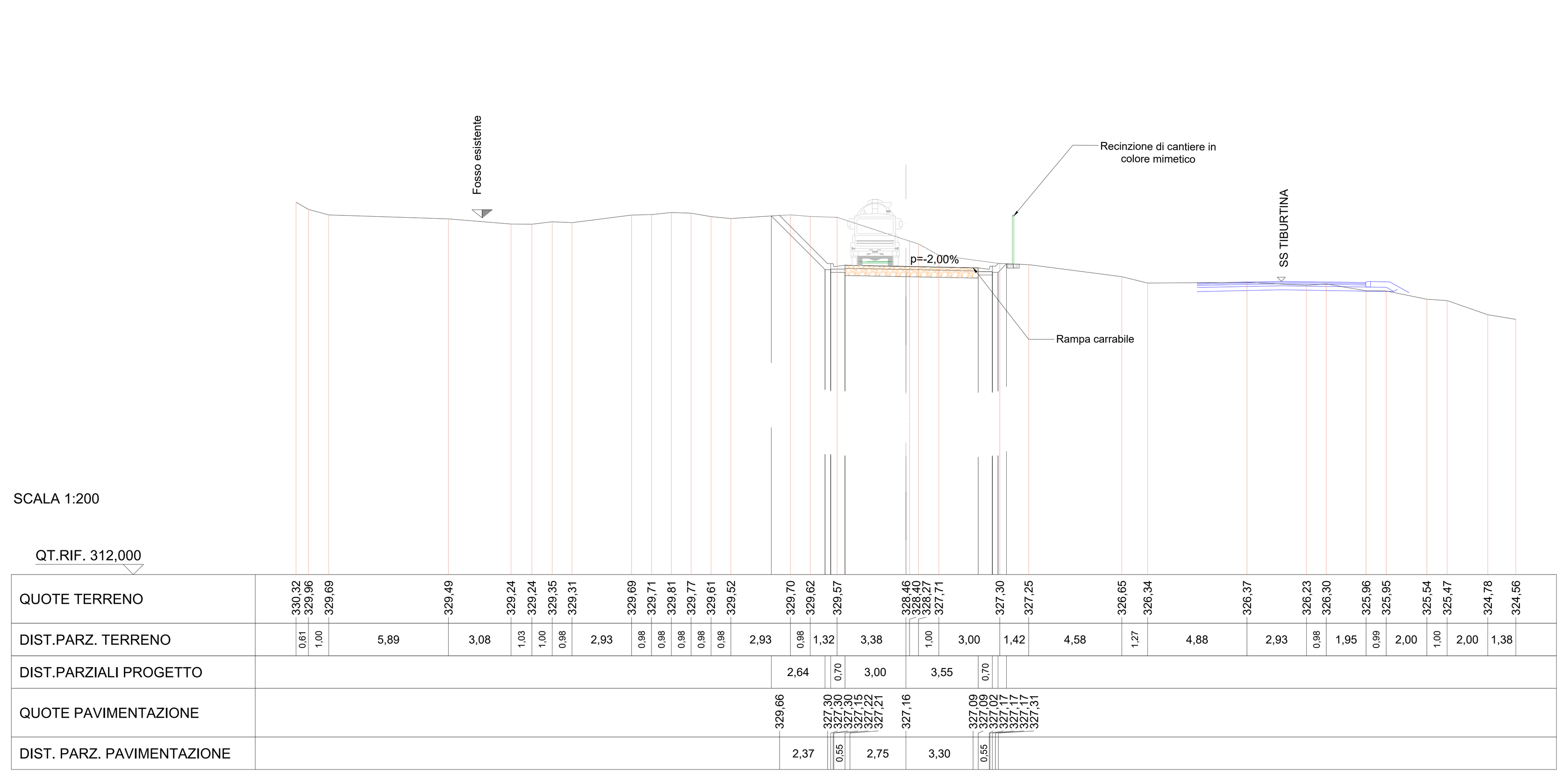

RAMPA PZ1
SEZIONE N.: 4
QT. PROGETTO: 328,125
DIST.PROG.: 23,519
DIST.PREC.: 6,462
DIST.SUCC.: 9,432

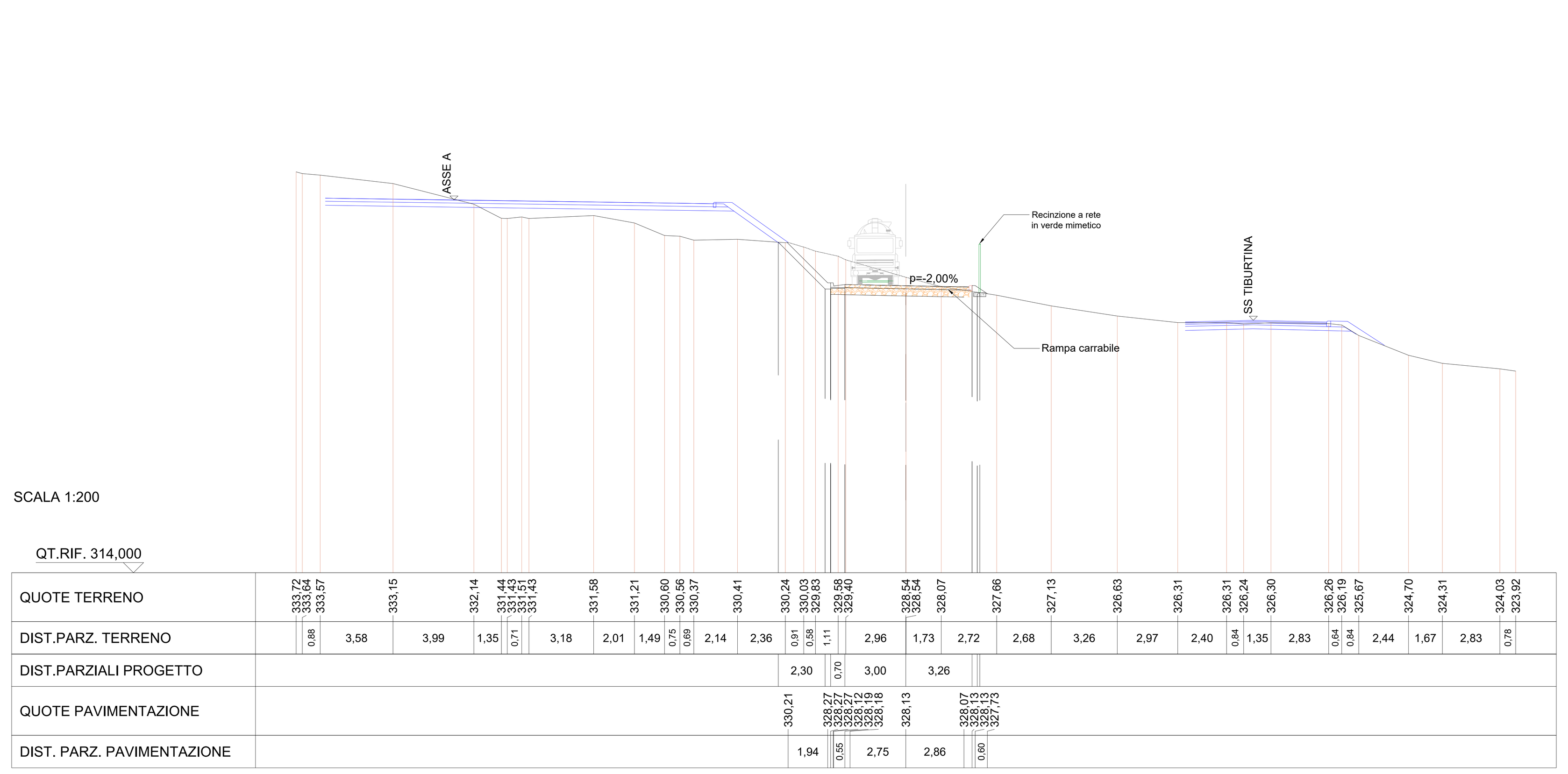

RAMPA PZ1
SEZIONE N.: 5
QT. PROGETTO: 329,540
DIST.PROG.: 32,951
DIST.PREC.: 9,432
DIST.SUCC.: 7,110

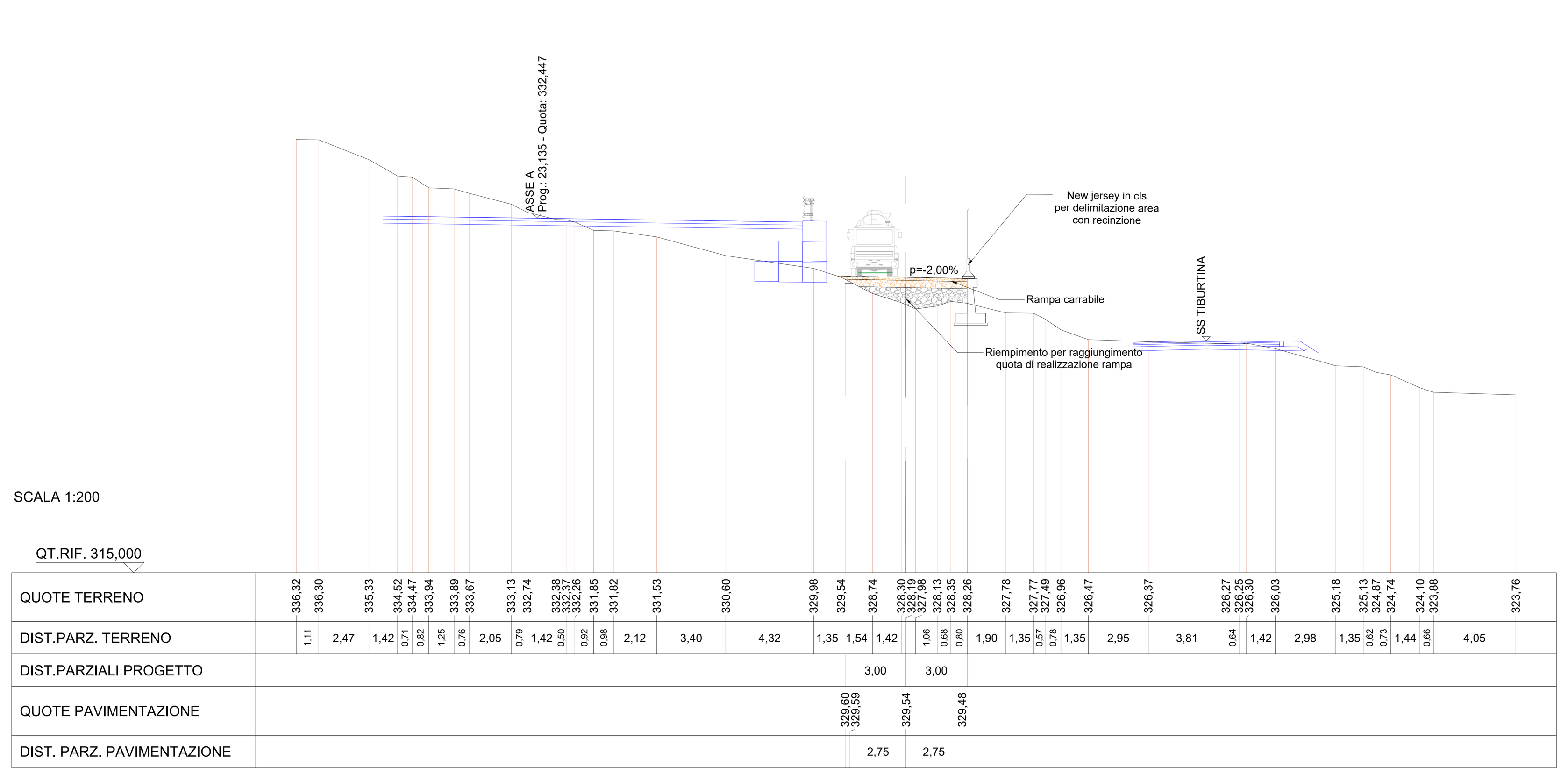

RAMPA PZ1
SEZIONE N.: 6
QT. PROGETTO: 330,589
DIST.PROG.: 40,061
DIST.PREC.: 7,110
DIST.SUCC.: 10,622

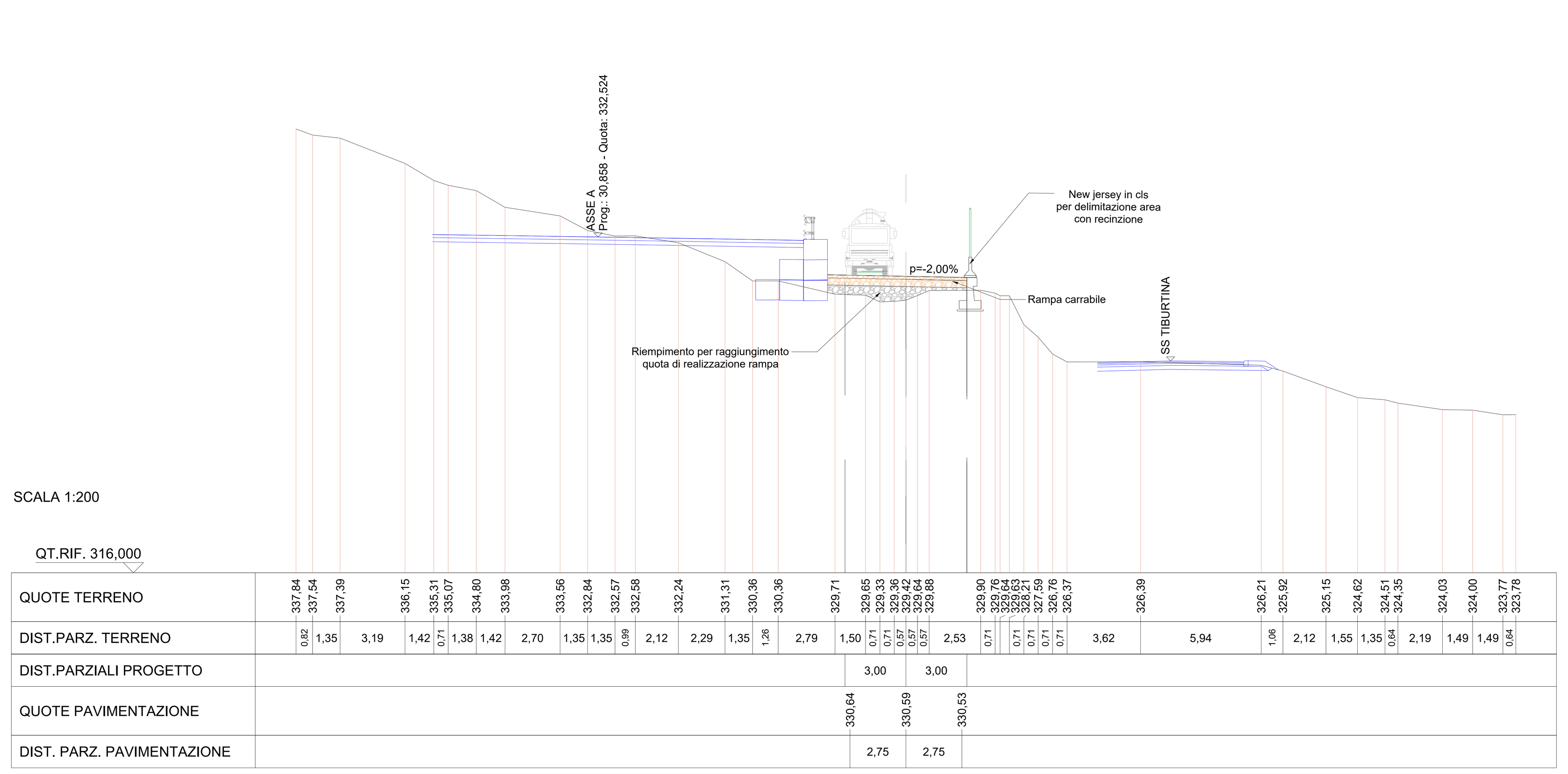

RAMPA PZ1
SEZIONE N.: 7
QT. PROGETTO: 331,760
DIST.PROG.: 50,683
DIST.PREC.: 10,622
DIST.SUCC.: 13,256

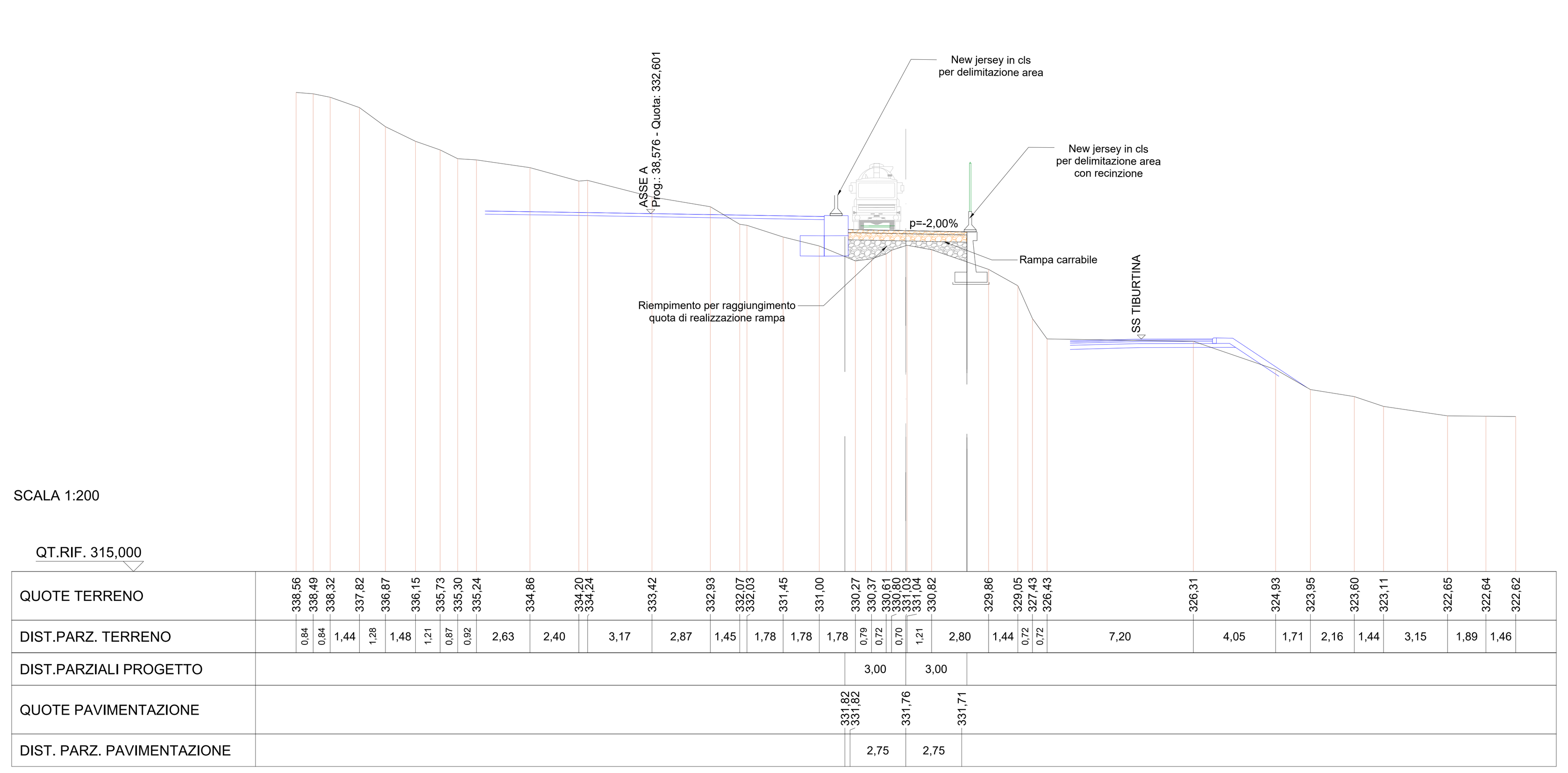

RAMPA PZ1
SEZIONE N.: 8
QT. PROGETTO: 332,431
DIST.PROG.: 63,939
DIST.PREC.: 13,256
DIST.SUCC.: 5,071

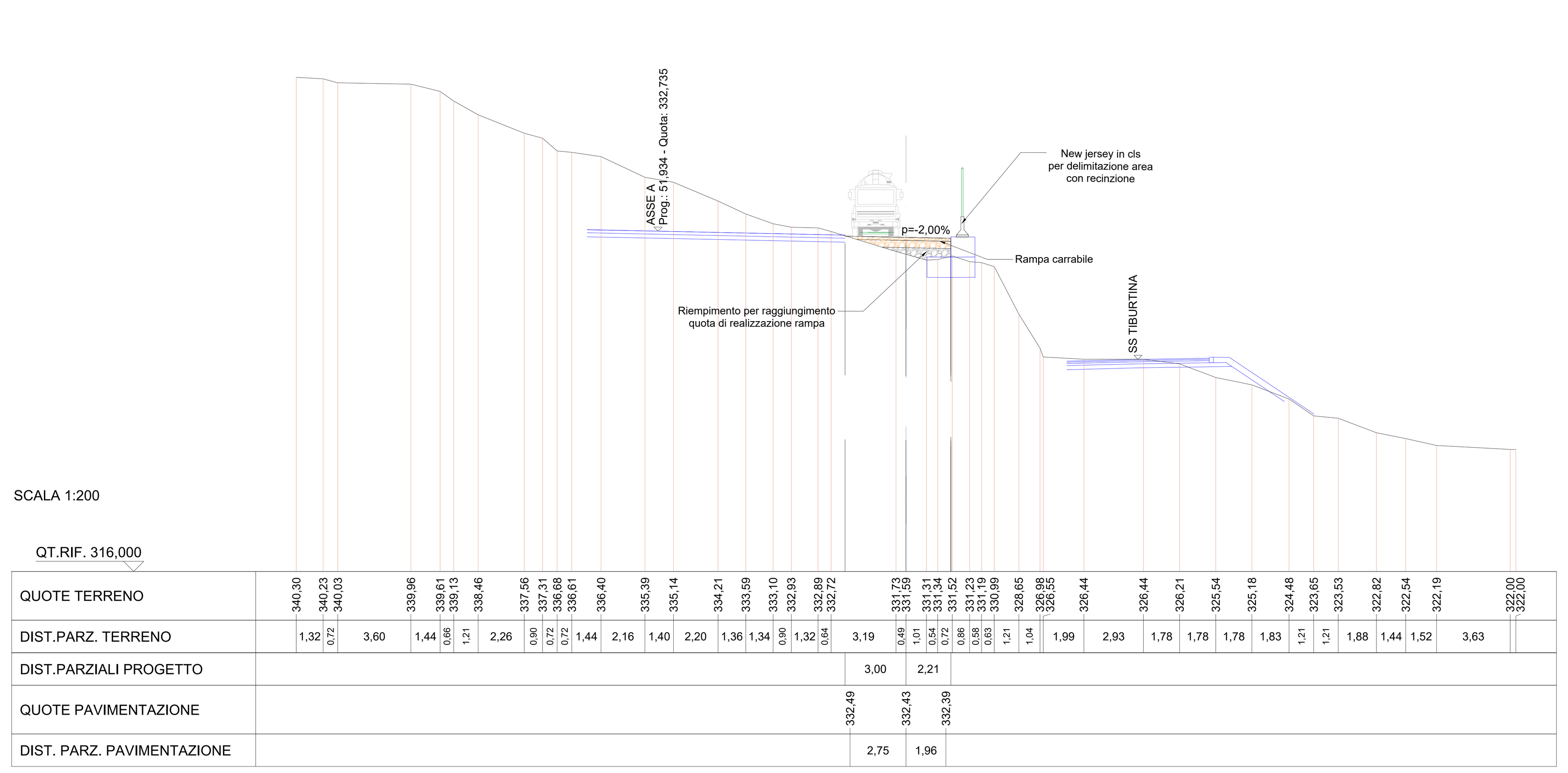

RAMPA PZ1
SEZIONE N.: 9
QT. PROGETTO: 332,489
DIST.PROG.: 69,010
DIST.PREC.: 5,071

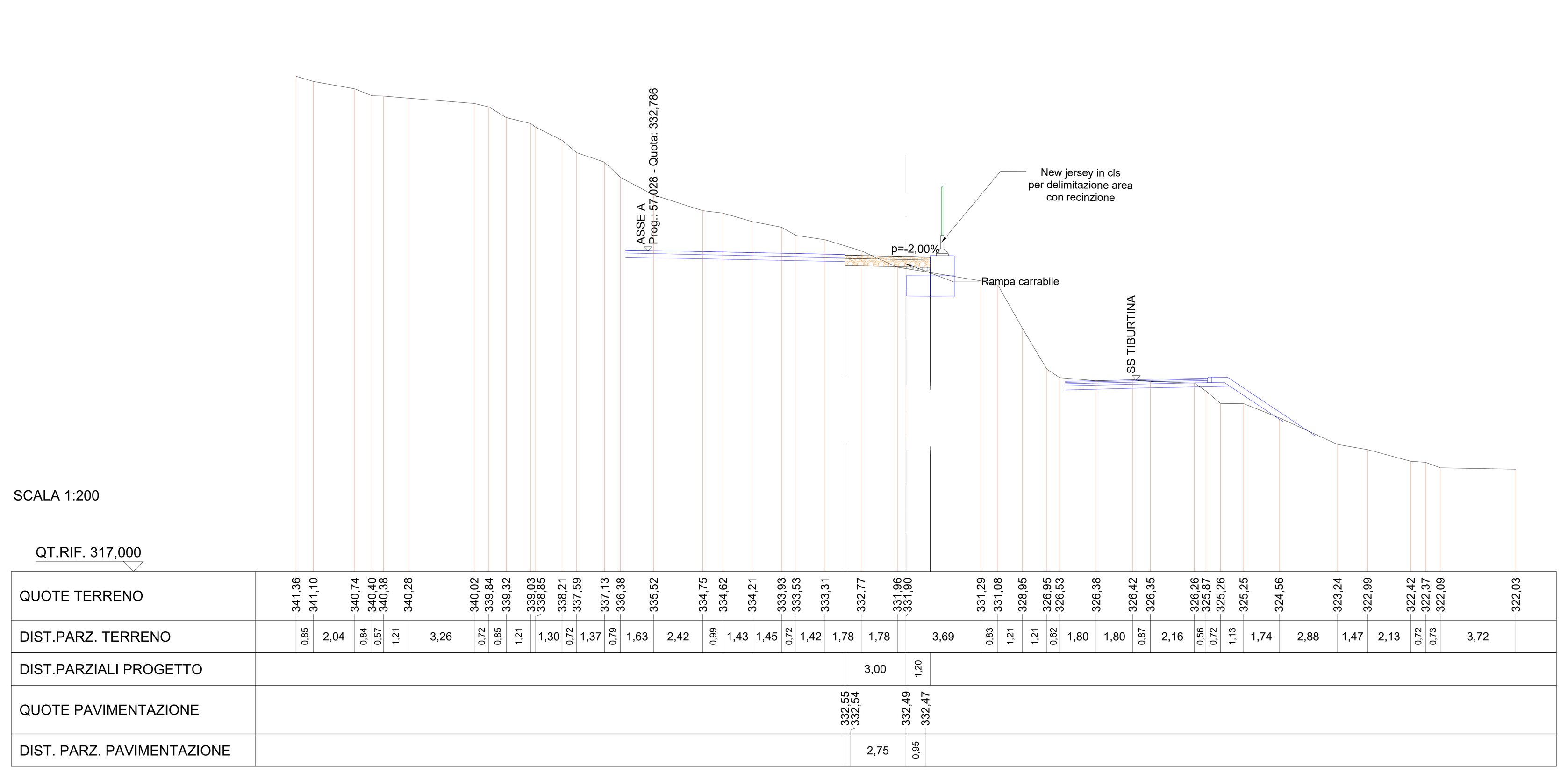

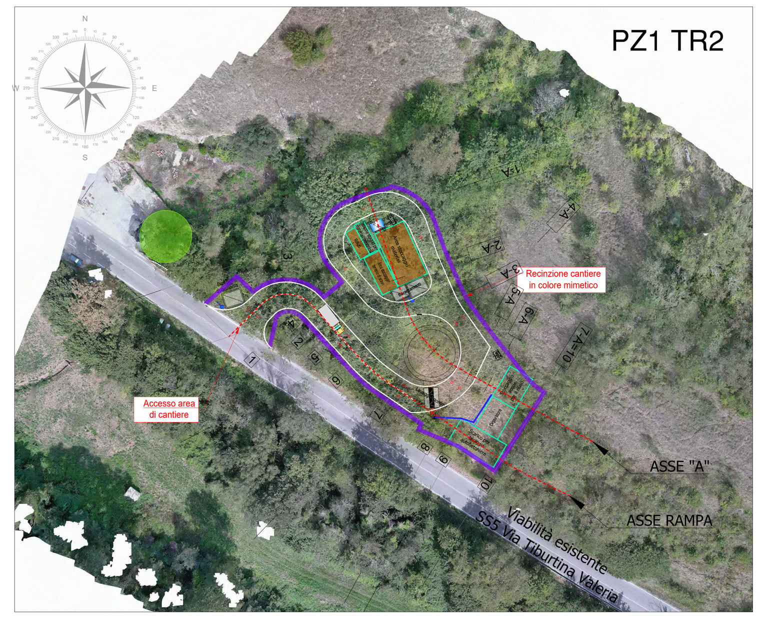

PRESIDENZA DEL CONSIGLIO DEI MINISTRI
MESSA IN SICUREZZA DEL SISTEMA ACQUEDOTTISTICO DEL PESCHIERA PER L'APPROVVIGIONAMENTO IDRICO DI ROMA CAPITALE E DELL'AREA METROPOLITANA

IL COMMISSARIO STRAORDINARIO ING. PhD MASSIMO SESSA
SUB COMMISSARIO ING. MASSIMO PATERNOSTRO

ACEA ATO 2 SPA

IL RESPONSABILE DEL PROCEDIMENTO
Ing. PhD Alessia Delle Site

SUPPORTO AL RESPONSABILE DEL PROCEDIMENTO
Ing. Daniela Ilii
Ing. Michele Sartori
Dott. Avv. Vittorio Gennari
Sig.ra Claudia Iacobelli
Ing. D'Agostini Martina

ELABORATO
A250PES D060E 0
COD. ATO2 AAM10118

DATA OTTOBRE 2023	SCALA 1:200

Progetto di sicurezza e ammodernamento dell'approvvigionamento della città metropolitana di Roma
"Messa in sicurezza e ammodernamento del sistema idrico del Peschiera",
L.n.108/2021, ex DL n.77/2021 art. 44 Allegato IV

AGG. N.	DATA	NOTE	FIRMA
1			
2			
3			
4			
5			
6			

Sottoprogetto
NUOVO ACQUEDOTTO MARCIO – I LOTTO
DAL MANUFATTO ORIGINE AL SIFONE CERASO
(con il finanziamento dell'Unione europea – Next Generation EU)
European Union

PROGETTO ESECUTIVO

Responsabile Unità Costruzione
Ing. Marco Meroni
il Direttore dei Lavori
Ing. Paolo Piccioli
il Coordinatore della Sicurezza in fase di Esecuzione
Geom. Mirco Via

POZZO 1 TR2
AREA DI CANTIERE
SEZIONI TRASVERSALI RAMPA

Il Direttore Tecnico di Commessa: Ing. Egidio Altomare

Impresa aggiudicataria
Consorzio ETERIA
Consorzio (Capogruppo): ETERIA
Consorziate Esecutrici: VIANINI LAVORI, ICOP

Raggruppamento temporaneo tra Finalca Ingegneria S.r.l. e PROGER S.p.A
il Progettista
Ing. Alessandro Maria Salvia
Firmato digitalmente da Alessandro Maria Salvia
Data: 2023.11.08 16:00:24 +01'00'
Capogruppo: FINALCA Ingegneria Srl
Mandante: PROGER