

SEZIONE 1-1

SCALA 1:200

QT.RIF. 270.00

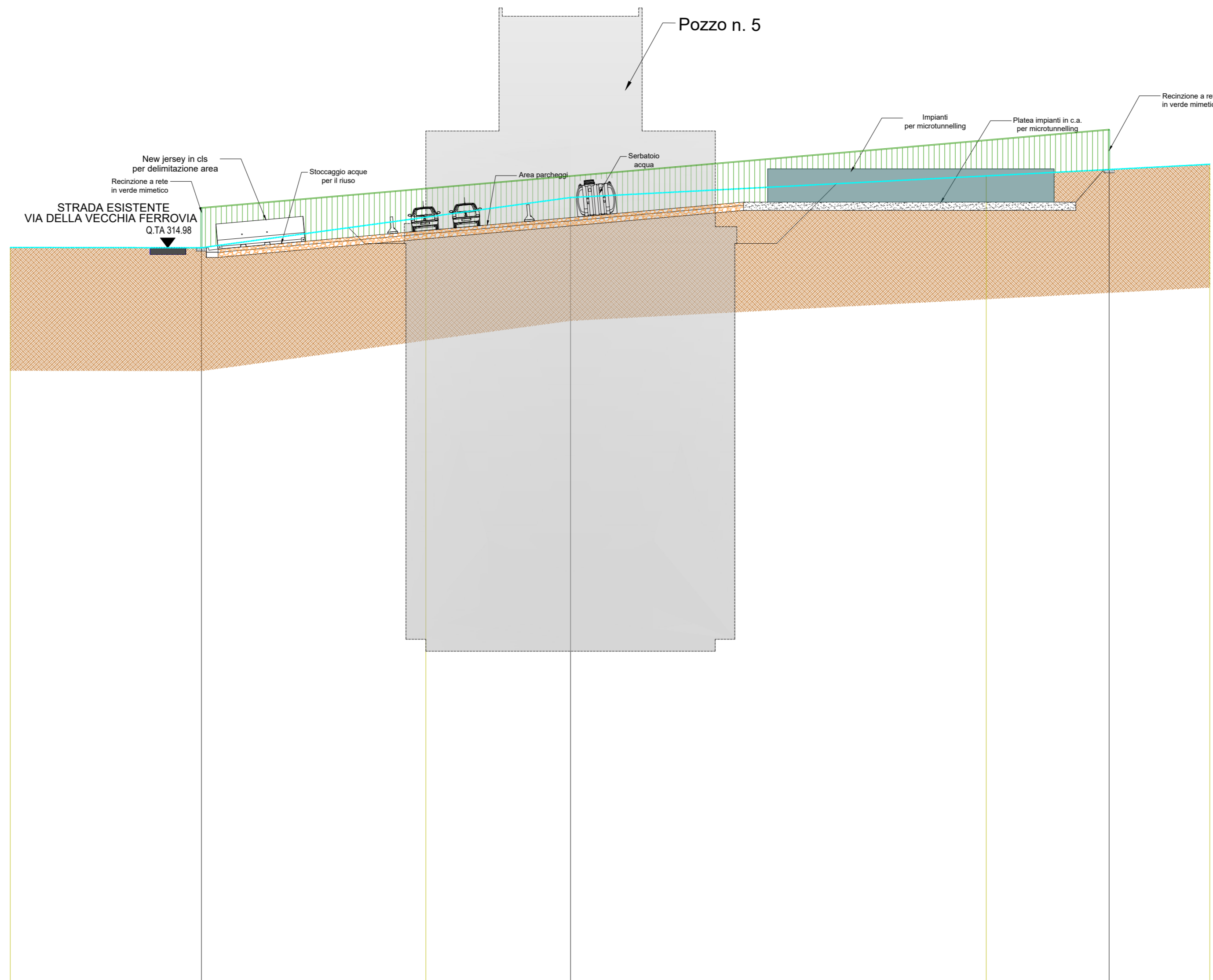

Picchetti	1	2	3	4	5	6	7
Distanze progressive	0.00	11.5	25.00	33.70	58.70	66.09	72.15
Distanze parziali		11.50	13.37	8.83	25.00	7.39	6.06
Quote terreno esistente	315.00	314.98	316.82	318.00	319.30	319.68	320.00

SEZIONE 2-2

SCALA 1:200

QT.RIF. 270.00

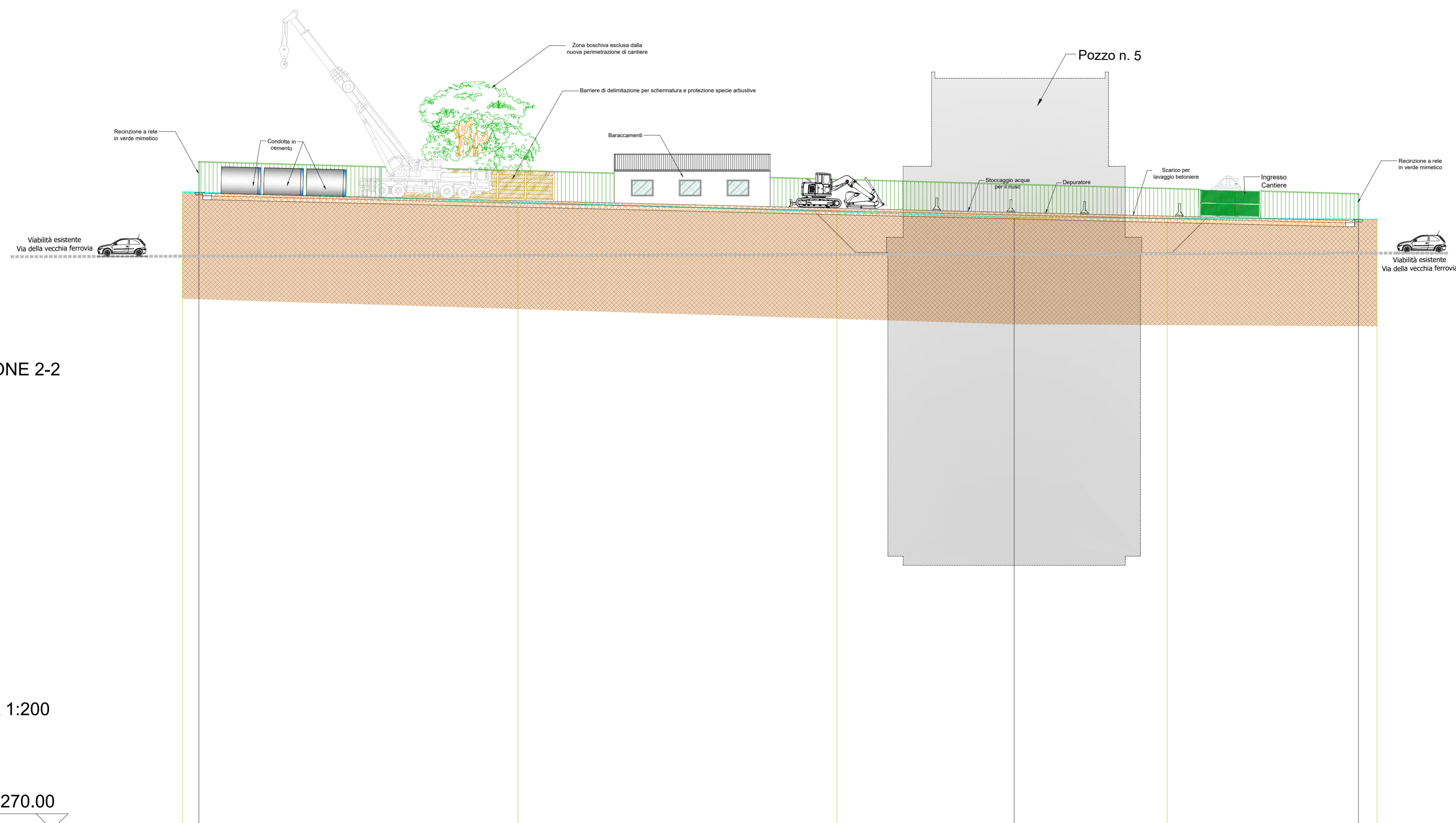

Picchetti	1	2	3	4	5	6	7	8
Distanze progressive	0.00	1.30	26.3	51.30	65.19	77.18	92.18	93.63
Distanze parziali		1.30	25.00	25.00	13.89	11.99	15.00	1.45
Quote terreno esistente	320.00	319.96	319.19	318.43	318.00	317.93	317.84	317.84

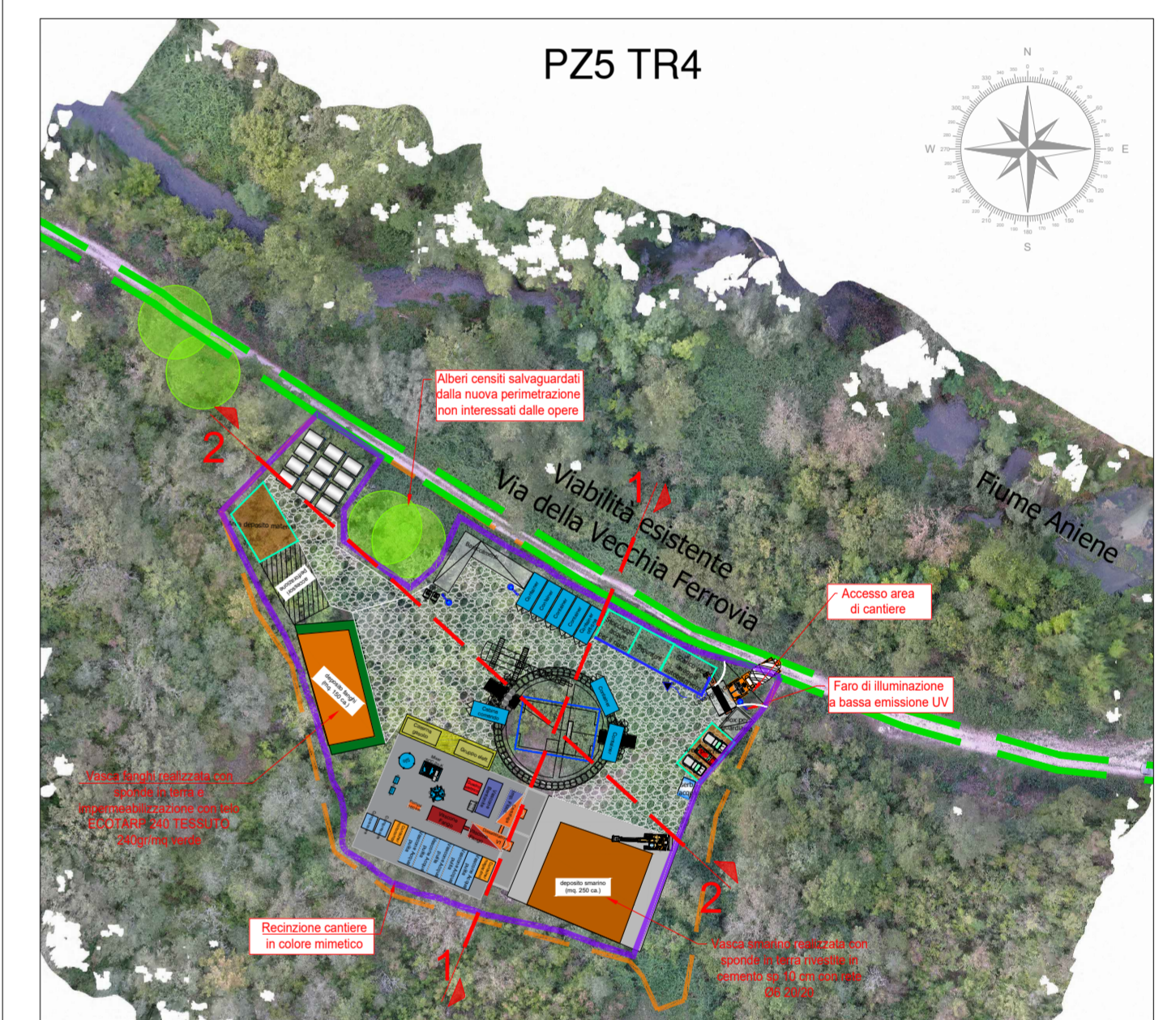



PRESIDENZA DEL CONSIGLIO DEI MINISTRI
MESSA IN SICUREZZA DEL SISTEMA
ACQUEDOTTISTICO DEL PESCHIERA PER
L'APPROVVIGIONAMENTO IDRICO
DI ROMA CAPITALE E DELL'AREA METROPOLITANA
IL COMMISSARIO STRAORDINARIO ING. PHD MASSIMO SESSA
SUB COMMISSARIO ING. MASSIMO PATERNOSTRO

 <p>IL RESPONSABILE DEL PROCEDIMENTO Ing. PHD Alessia Delle Site</p>	<p>SUPPORTO AL RESPONSABILE DEL PROCEDIMENTO Ing. Daniele Illi Ing. Michele Santori Dott. Av. Vittorio Genari Sig.ra Claudia Sacchetti Ing. D'Agostini, Marina</p>																												
<p>ELABORATO A250PES D075C 0 COD. ATO2 AAM10118 DATA OTTOBRE 2023 SCALA Varie</p>	<p>Progetto di sicurezza e ammodernamento dell'approvvigionamento della città metropolitana di Roma "Messa in sicurezza e ammodernamento del sistema idrico del Peschiera". L.n.108/2021, ex DL n.77/2021 art. 44 Allegato IV</p>																												
<table border="1" style="width: 100%; border-collapse: collapse;"> <tr> <th>AGG. N.</th> <th>DATA</th> <th>NOTE</th> <th>FIRMA</th> </tr> <tr><td>1</td><td></td><td></td><td></td></tr> <tr><td>2</td><td></td><td></td><td></td></tr> <tr><td>3</td><td></td><td></td><td></td></tr> <tr><td>4</td><td></td><td></td><td></td></tr> <tr><td>5</td><td></td><td></td><td></td></tr> <tr><td>6</td><td></td><td></td><td></td></tr> </table>	AGG. N.	DATA	NOTE	FIRMA	1				2				3				4				5				6				<p>Sottoprogetto NUOVO ACQUEDOTTO MARCIO - I LOTTO DAL MANUFATTO ORIGINE AL SIFONE CERASO (con il finanziamento dell'Unione europea - Next Generation EU)</p>
AGG. N.	DATA	NOTE	FIRMA																										
1																													
2																													
3																													
4																													
5																													
6																													
<p>PROGETTO ESECUTIVO</p>																													
<p>POZZO 5 TR4 - AREA DI CANTIERE SEZIONI</p>																													
<p>Il Direttore Tecnico di Commessa: Ing. Egidio Attomare</p>																													
<p>Responsabile Unità Costruzione Ing. Marco Meroni Il Direttore dei Lavori Ing. Paolo Piccoli Il Coordinatore della Sicurezza in fase di Esecuzione Geom. Mirco Via</p>	<p>Raggruppamento temporaneo tra Finalta Ingegneria S.r.l. e PROGER S.p.A. Il Progettista Ing. Alessandro Maria Salvia Il Co-progettista Conger</p>																												
																													