



# LEGENDA

-  PERIMETRO AREA DI CANTIERE PFTE (A=3199.45 mq)
-  PERIMETRO AREA DI CANTIERE PE (A=2781.72 mq)
-  PERIMETRAZIONE VIABILITA' ESISTENTE DA IMPIEGARE PER LA FASE DI CANTIERE
-  ALBERI CENSITI DA TUTELARE
-  ALBERI CENSITI AD ALTO FUSTO
-  AREE CARRABILI
-  AREE DI DEPOSITO DA IMPERMEABILIZZARE
-  REGIMENTAZIONE ACQUE DI CANTIERE
-  FARO DI ILLUMINAZIONE CON LIMITATA EMISSIONE UV, SCHERMATO ED ORIENTATO VERSO IL BASSO



**SI RIMANDA ALLA TAVOLA DEI  
DETTAGLI DI CANTIERE PER  
ULTERIORI PARTICOLARI**

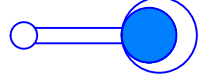
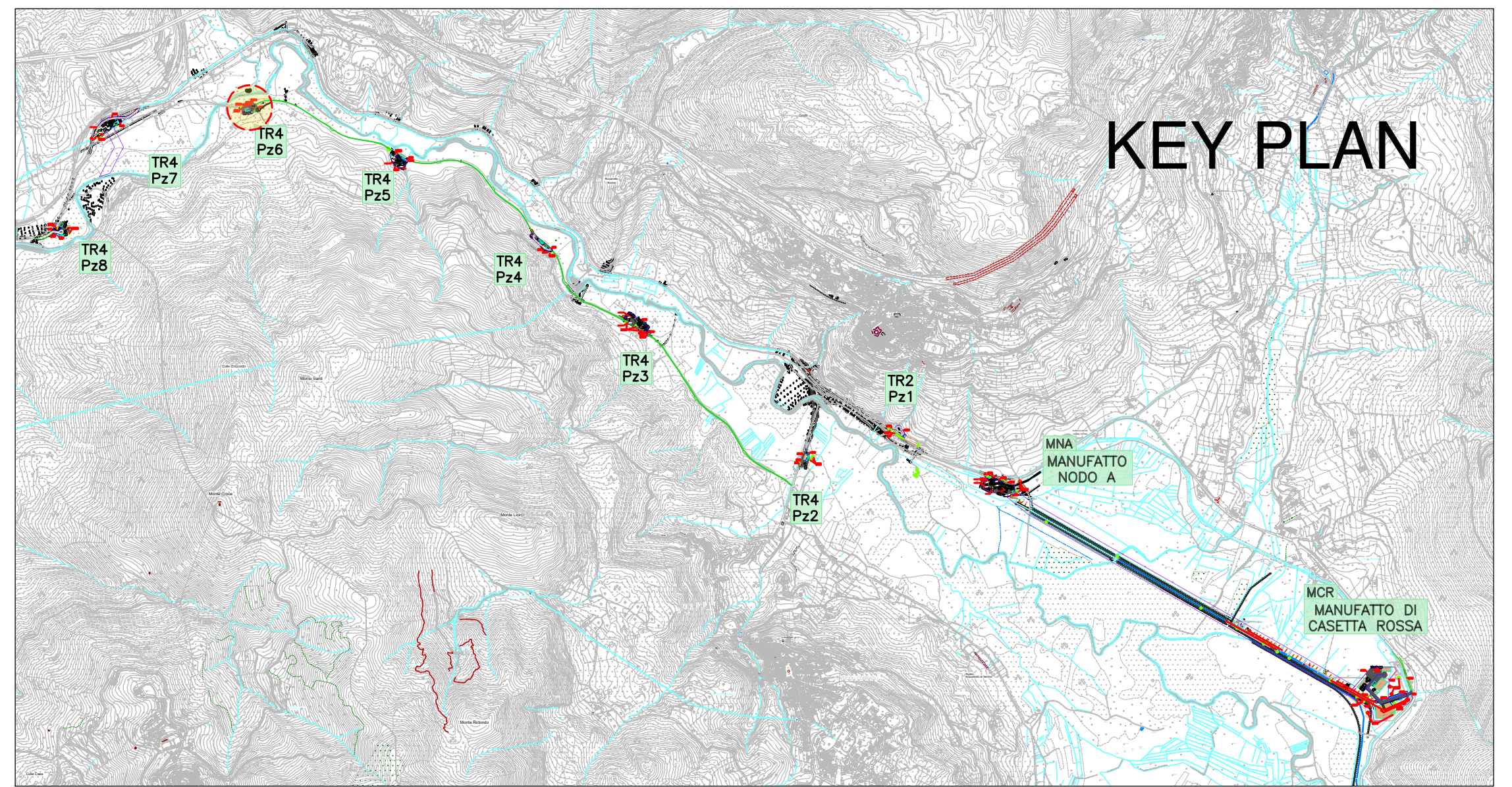
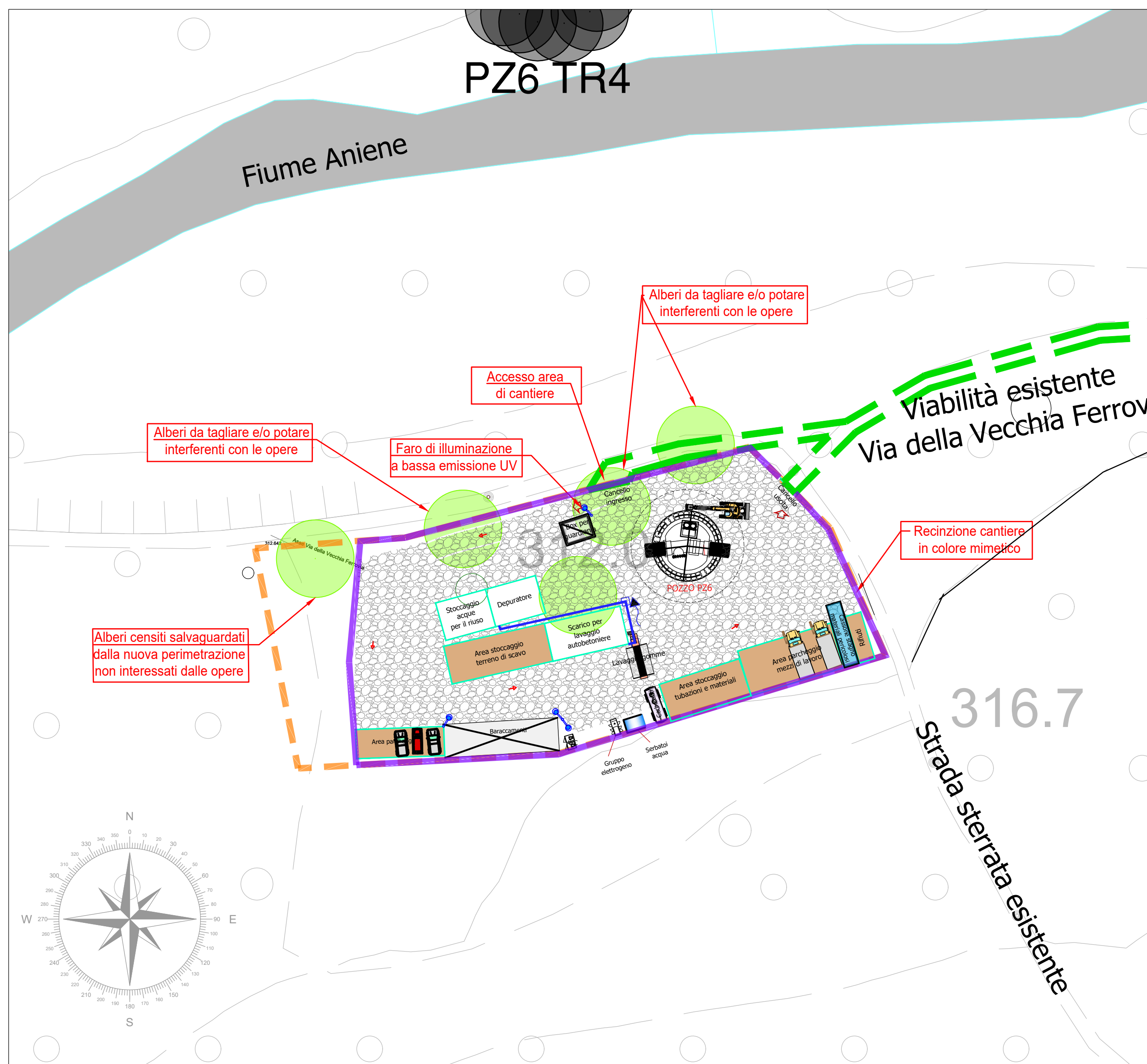



PRESIDENZA DEL CONSIGLIO DEI MINISTRI  
MESSA IN SICUREZZA DEL SISTEMA  
ACQUEDOTTISTICO DEL PESCHIERA PER  
L'APPROVVIGIONAMENTO IDRICO  
DI ROMA CAPITALE E DELL'AREA METROPOLITANA  
IL COMMISSARIO STRAORDINARIO ING. PHD MASSIMO SESSA  
SUB COMMISSARIO ING. MASSIMO PATERNOSTRO



ACEA ATO 2 SPA



IL RESPONSABILE DEL PROCEDIMENTO  
Ing. PhD Alessia Delle Site



SUPPORTO AL RESPONSABILE DEL PROCEDIMENTO  
Ing. Daniela Ilii  
Ing. Michele Sartori  
Dott. Av. Vittorio Gennari  
Sig.ra Claudia Iacobelli  
Ing. D'Agostini Martina

ELABORATO  
**A250PES D078B 0**  
COD. ATO2 AAM10118

DATA OTTOBRE 2023    SCALA 1:500

AGG. N.	DATA	NOTE	FIRMA
1			
2			
3			
4			
5			
6			

Progetto di sicurezza e ammodernamento dell'approvvigionamento della città metropolitana di Roma "Messa in sicurezza e ammodernamento del sistema idrico del Peschiera", L.n.108/2021, ex DL n.77/2021 art. 44 Allegato IV

Sottoprogetto  
**NUOVO ACQUEDOTTO MARCIO - I LOTTO DAL MANUFATTO ORIGINE AL SIFONE CERASO**  
(con il finanziamento dell'Unione europea - Next Generation EU)

PROGETTO ESECUTIVO

Responsabile Unità Costruzione  
Ing. Marco Meroni

Il Direttore dei Lavori  
Ing. Paolo Piccioli

Il Coordinatore della Sicurezza in fase di Esecuzione  
Geom. Mirco Via

Il Direttore Tecnico di Commessa: Ing. Egidio Altomare

Impresa aggiudicataria  
**Consorzio ETERIA**  
Consorzio (Capogruppo): Consorziate Esecutrici:

Il Progettista  
Ing. Alessandro Maria Salvia  
Capogruppo:

Mandante:  
**FINALEA** Ingegneria s.r.l.  
**PROGER**





