

SEZIONE N.1 - 1

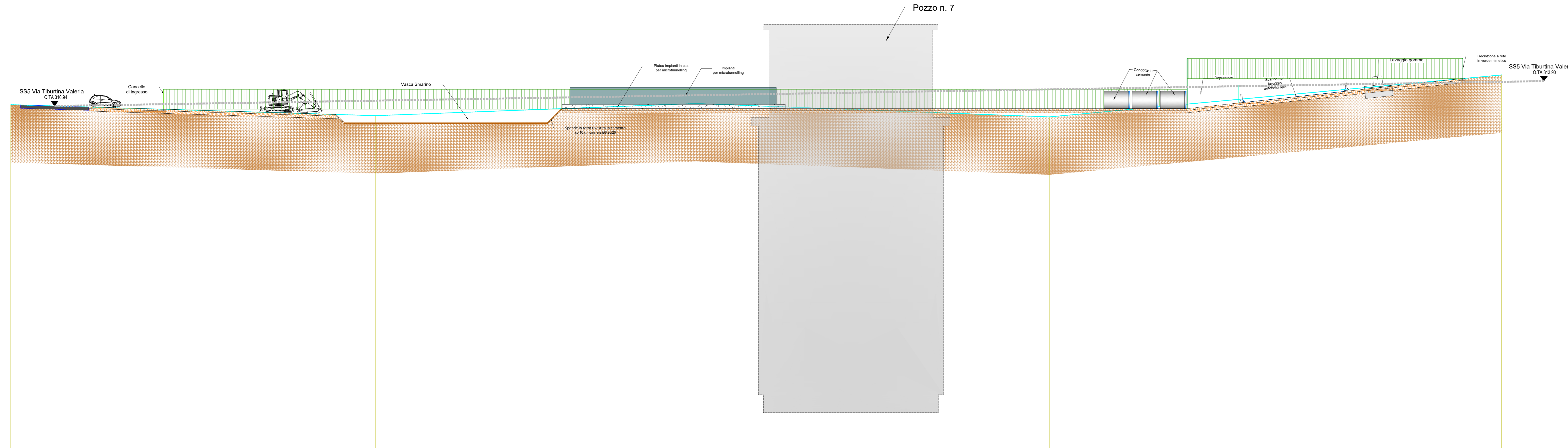

SCALA 1:200

QT.RIF. 270,000

Picchetti	1	2	3	4	5
Distanze progressive	0.00	43.41	81.53	123.58	177.37
Distanze parziali		43.41	38.12	42.05	53.79
Quote terreno esistente	311.09	309.79	311.23	309.64	314.63

SEZIONE N.2 - 2

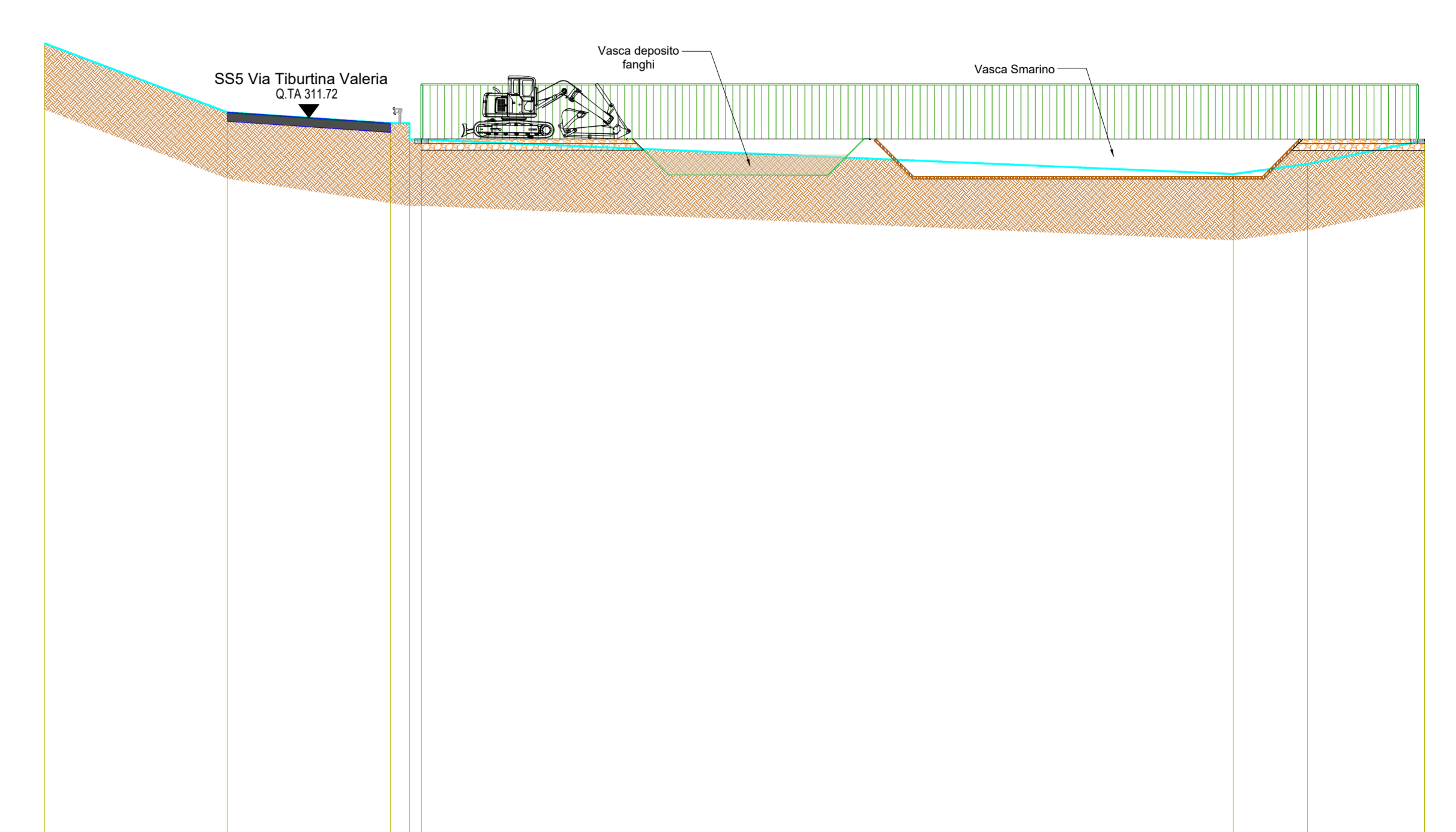

SCALA 1:200

QT.RIF. 280,000

Picchetti	1	2	3 4 5	6	7	8
Distanze progressive	0.00	8.06	15.04 16.08 16.61	52.40	55.66	60.82
Distanze parziali		8.06	7.18 0.84 0.53	35.78	3.26	5.16
Quote terreno esistente	315.00	311.96	311.48 310.76 310.76	309.24	308.68	310.73

SEZIONE N.3 - 3

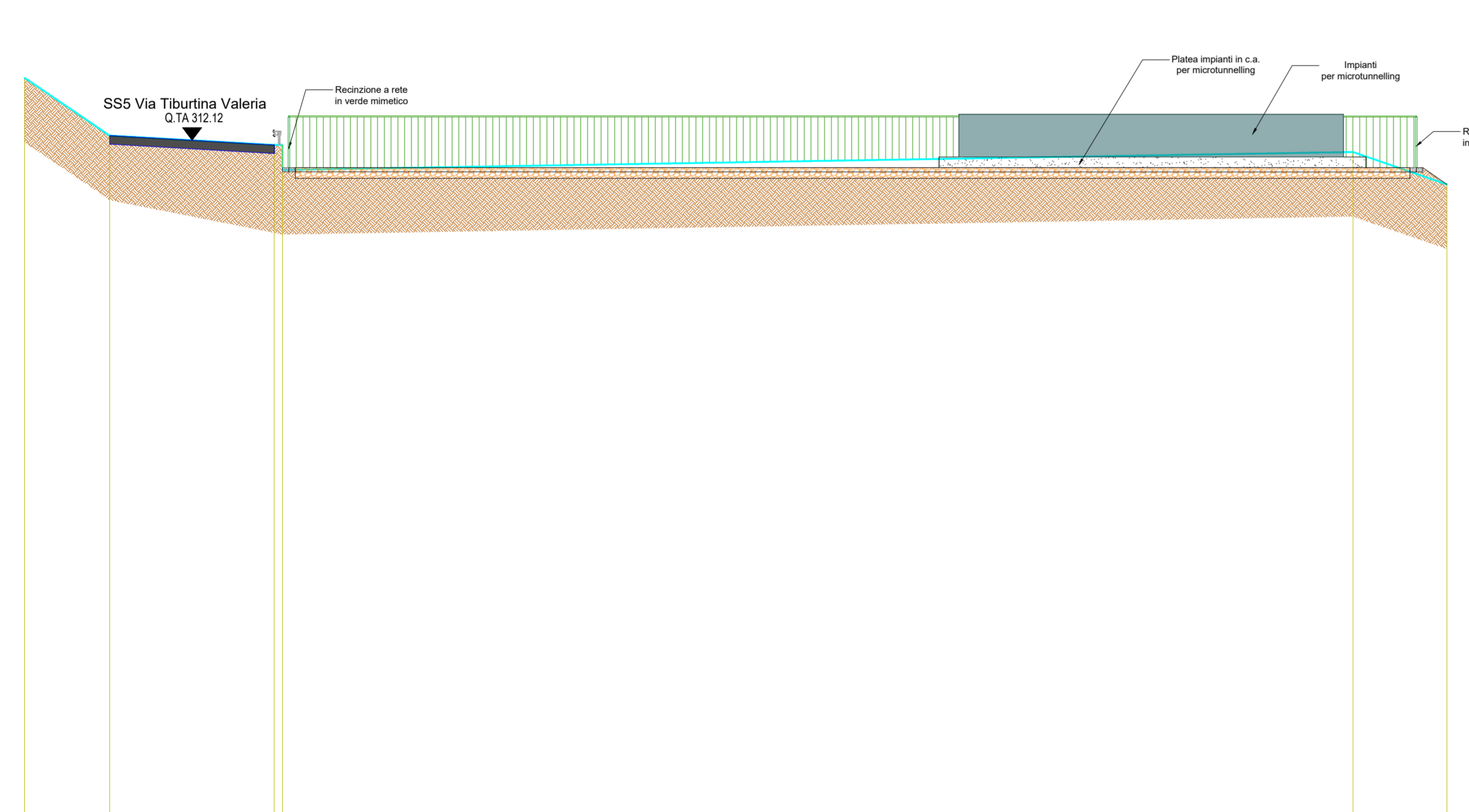

SCALA 1:200

QT.RIF. 280,000

Picchetti	1	2	3 4	5	6
Distanze progressive	0.00	3.99	11.70 12.09	62.27	66.67
Distanze parziali		3.99	7.71 0.39	50.18	4.40
Quote terreno esistente	315.00	312.29	311.85 310.68	311.52	310.00

SEZIONE N.4 - 4

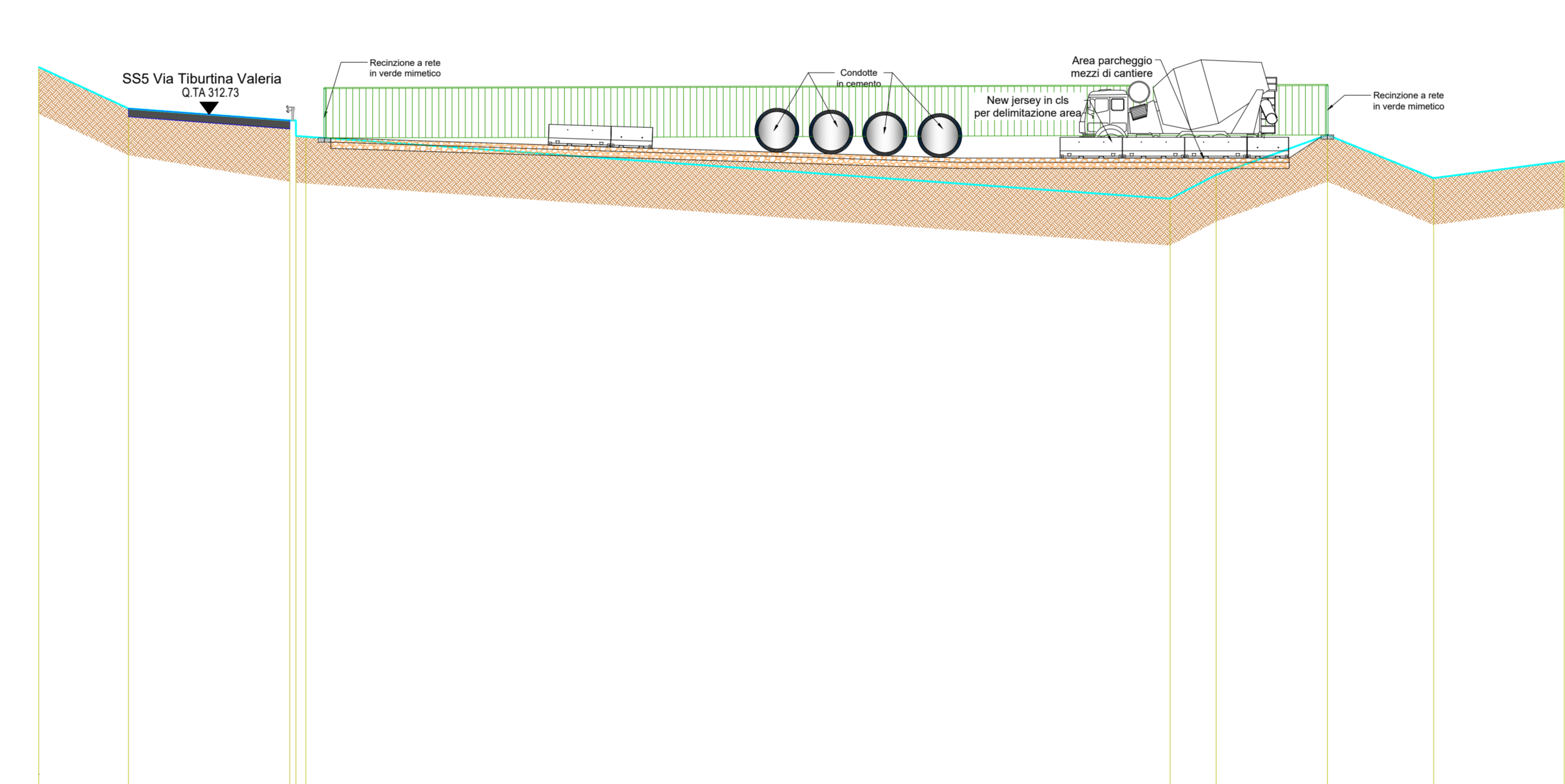

SCALA 1:200

QT.RIF. 280,000

Picchetti	1	2	3 4 5	6	7	8	9	10
Distanze progressive	0.00	4.31	12.04 12.62	54.29	56.5	61.84	66.94	73.2
Distanze parziali		4.31	7.73 0.58	41.48	2.21	5.34	5.1	6.26
Quote terreno esistente	315.00	313.01	311.66 311.66	306.66	309.82	311.74	309.67	310.48

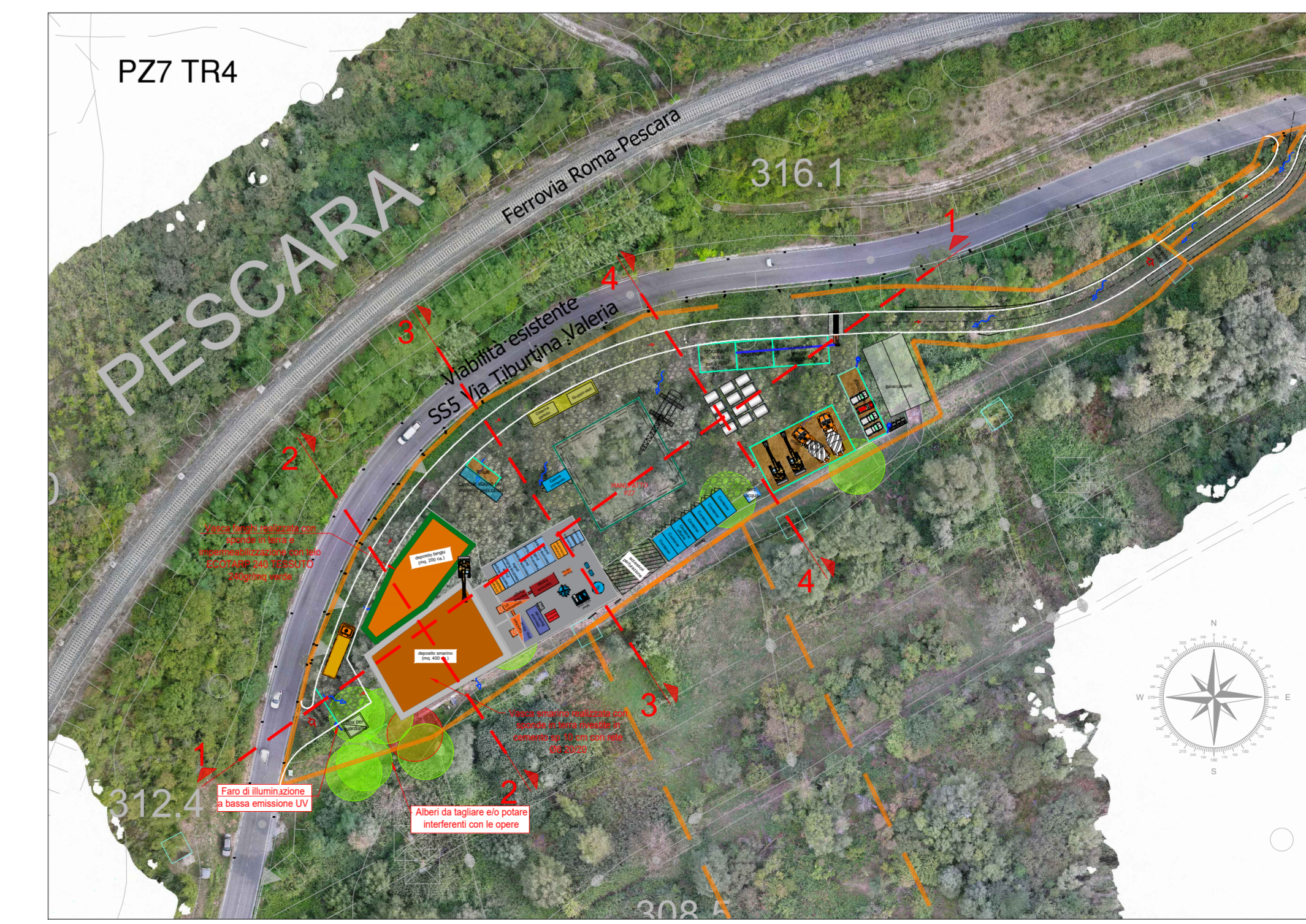

  
**PRESIDENZA DEL CONSIGLIO DEI MINISTRI**  
 MESSA IN SICUREZZA DEL SISTEMA  
 ACQUEDOTTISTICO DEL PESCHERA PER  
 L'APPROVVIGIONAMENTO IDRICO  
 DI ROMA CAPITALE E DELL'AREA METROPOLITANA  
 IL COMMISSARIO STRAORDINARIO ING. PHD MASSIMO SESSA  
 SUB COMMISSARIO ING. MASSIMO PATERNOSTRO

<b>acequa</b> ACEA ATO 2 SPA 	IL RESPONSABILE DEL PROCEDIMENTO Ing. PhD Alessia Delle Site SUPPORTO AL RESPONSABILE DEL PROCEDIMENTO Ing. Daniele Di Ing. Michele Santini Dott. Avv. Vittorio Genovati Sig.ra Claudia Tassinari Ing. D'Agostini Martina
ELABORATO <b>A250PES D082C 0</b> <b>COD. ATO2 AAM10118</b> DATA OTTOBRE 2023 SCALA 1:200	Progetto di sicurezza e ammodernamento dell'approvvigionamento della città metropolitana di Roma "Messa in sicurezza e ammodernamento del sistema idrico del Peschiera", L.n.108/2021, ex DL n.77/2021 art. 44 Allegato IV
AGG. N. DATA NOTE FIRMA 1 2 3 4 5 6	Sottoprogetto <b>NUOVO ACQUEDOTTO MARCIO - 1 LOTTO</b> DAL MANUFATTO ORIGINE AL SIFONE CERCAIO (con il finanziamento dell'Unione europea - Next Generation EU)
Responsabile lavori Ing. Paolo Pizzoli Direttore dei Lavori Ing. Paolo Pizzoli Coordinatore della Sicurezza in fase di Esecuzione Genio. Marco Via	PROGETTO ESECUTIVO <b>POZZO 7 TR4 - AREA DI CANTIERE</b> <b>SEZIONI PIAZZALE</b>
Impresa appaltatrice Contratto ETR4 Consorzio Esercizio:  	Raggruppamento temporaneo di lavoro Ing. Alessandro Maria Satta Consorzio Esercizio:  