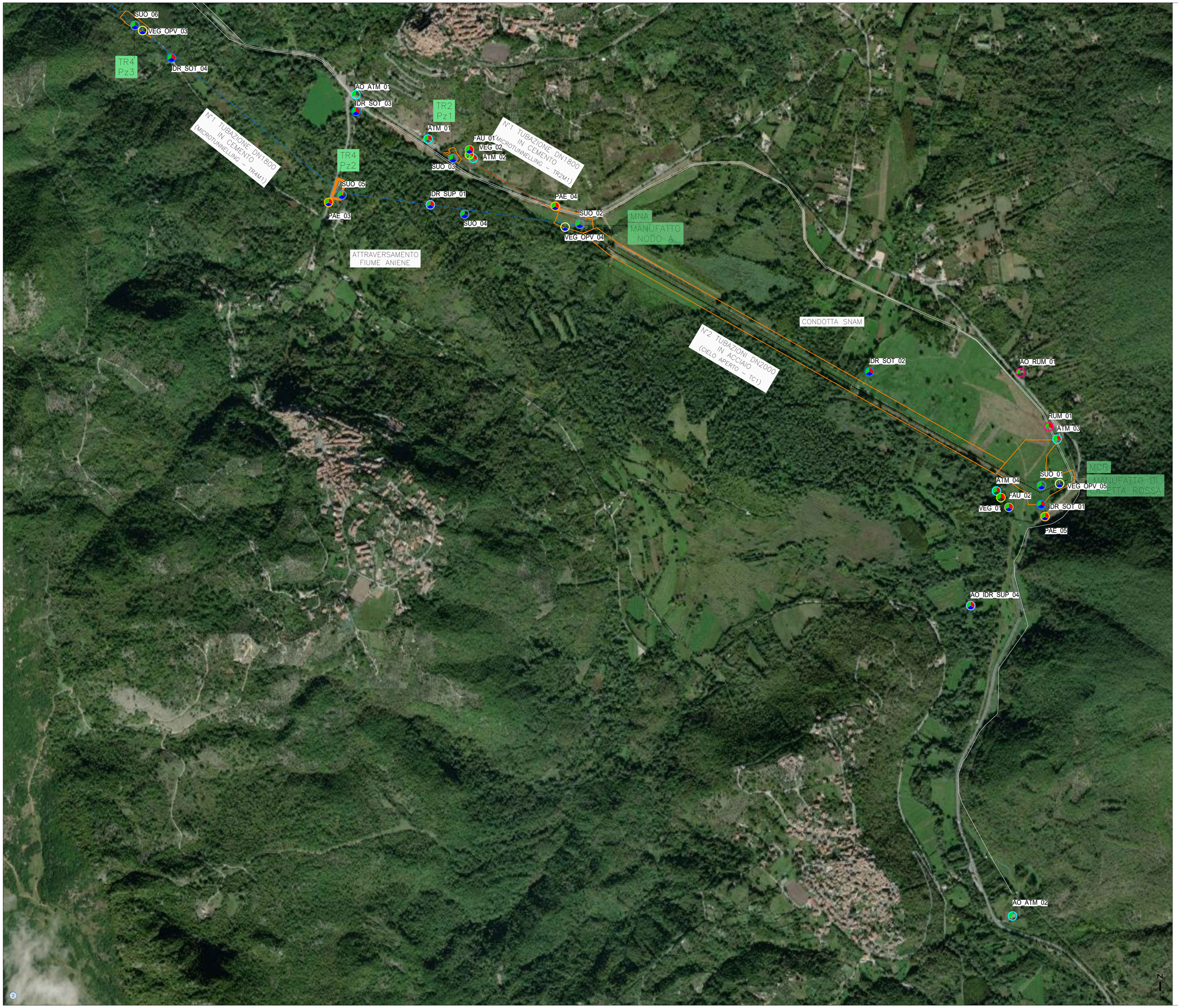

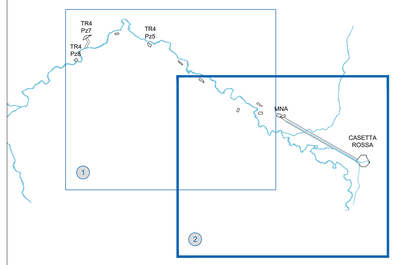

Legenda

OPERE ESISTENTI

Acquedotto Marcio esistente

OPERE DI PROGETTO

Nuovo Acquedotto Marcio - Prima fase funzionale

- Tratto in microtunnelling (TR2M1 E TR2M2)
- Tratto in microtunnelling (TR4M1 E TR4M2)
- Tratto a cielo aperto partenza (TC1)
- Scarico
- Aree di cantiere

Punti di monitoraggio

- ATM_Atmosfera
- IDR_SUP - Acque superficiali
- IDR_SOT - Idrico sotterraneo
- SUO - Suolo
- VEG - Vegetazione
- VEG_OPV - Opere a verde
- FAU - Fauna
- PAE - Paesaggio
- RUM - Rumore

Fasi di monitoraggio

- Ante operam
- Corso d'opera
- Post operam

PRESIDENZA DEL CONSIGLIO DEI MINISTRI

MESSA IN SICUREZZA DEL SISTEMA ACQUEDOTTISTICO DEL PESCHIERA PER L'APPROVVIGIONAMENTO IDRICO DI ROMA CAPITALE E DELL'AREA METROPOLITANA

IL COMMISSARIO STRAORDINARIO ING. PhD MASSIMO SESSA

SUB COMMISSARIO ING. MASSIMO PATERNOSTRO

ACEA ATO 2 SPA

IL RESPONSABILE DEL PROCEDIMENTO
Ing. PhD Alessia Delle Site

SUPPORTO AL RESPONSABILE DEL PROCEDIMENTO
Ing. Daniela
Ing. Michele Sartori
Dott. Avv. Vittorio Gennari
Sig.ra Claudia Iacobelli
Ing. D'Agostini Martina

ELABORATO
A250PES V002C 0

COD. ATO2 AAM10118

DATA	OTTOBRE 2023	SCALA	1:5.000

Progetto di sicurezza e ammodernamento dell'approvvigionamento della città metropolitana di Roma
"Messa in sicurezza e ammodernamento del sistema idrico del Peschiera",
L.n.108/2021, ex DL n.77/2021 art. 44 Allegato IV

AGG. N.	DATA	NOTE	FIRMA
1			
2			
3			
4			
5			
6			

Sottoprogetto
NUOVO ACQUEDOTTO MARCIO – I LOTTO
DAL MANUFATTO ORIGINE AL SIFONE CERASO
(con il finanziamento dell'Unione europea – Next Generation EU)

PROGETTO ESECUTIVO

Responsabile Unità Costruzione
Ing. Marco Merolli
Il Direttore dei Lavori
Ing. Paolo Piccioli
Il Coordinatore della Sicurezza in fase di Esecuzione
Geom. Mirco Via

Planimetria dei punti di monitoraggio

Il Direttore Tecnico di Commessa: Ing. Egidio Altomare

Impresa capogruppo
Consorzio ETERIA
Consorzio (Capogruppo)

Consorziate Esecutrici
VIANINI LAVORI

Raggruppamento Temporaneo di Imprese
Mandataria: Finalca Ingegneria S.r.l. e PROGER S.p.A
Mandante:

Firmato digitalmente da Alessandro Maria Salvia
Data: 2023.11.08 19:06:11 +01'00'