

Tratto TC1 scala 1:500

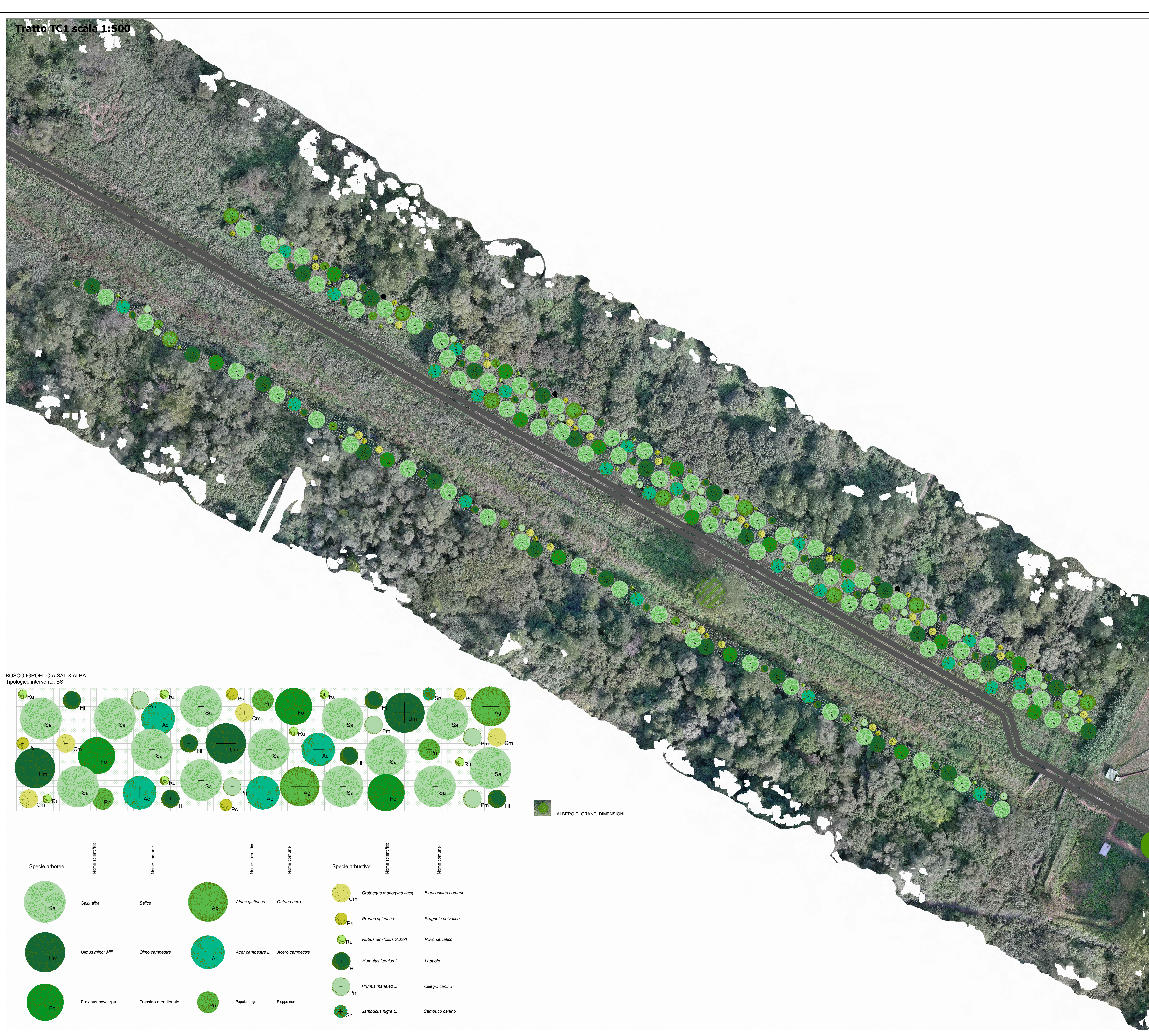

QUANTITA' DELLE SPECIE INSERITE NELL'AREA DI INTERVENTO				
Tipologico	Specie	U.M.	n° complessivo	
INR	INERBIMENTO	Mq.	10190	
BS	BOSCO IGROFILO A SALIX ALBA	Mq.	10190	
	Alberature	Salix alba L.	n°	83
		Ulmus minor Mill.	n°	20
		Fraxinus oxycarpa	n°	20
		Alnus glutinosa	n°	13
		Acer campestre L.	n°	26
		Populus nigra L.	n°	20
	Arbusti	Crataegus monogyna Jacq.	n°	26
		Prunus spinosa L.	n°	26
		Rubus ulmifolius Schott	n°	45
Humulus lupulus L.		n°	39	
Prunus mahaleb L.		n°	32	
Sambucus nigra L.		n°	26	

BOSCO IGROFILO A SALIX ALBA  
Tipologico intervento: BS

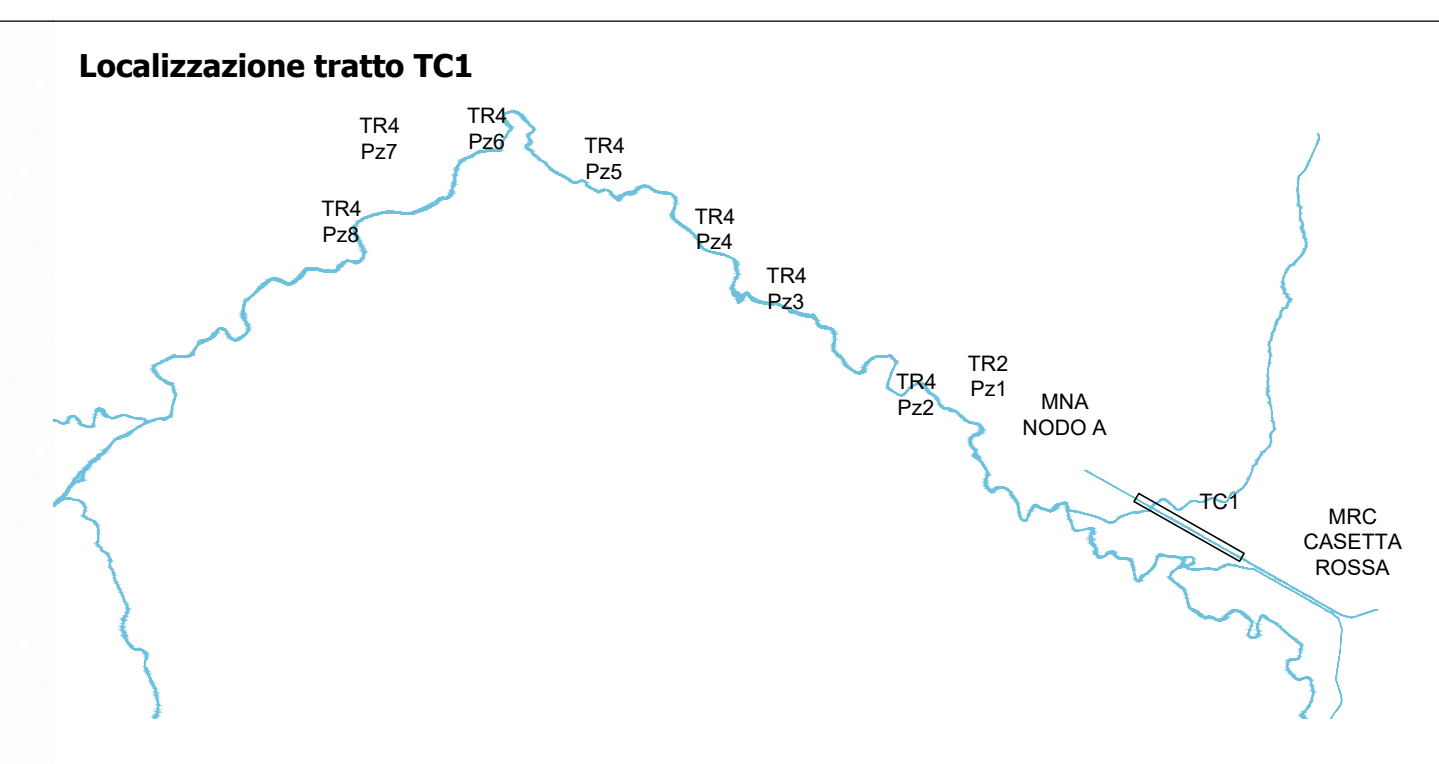
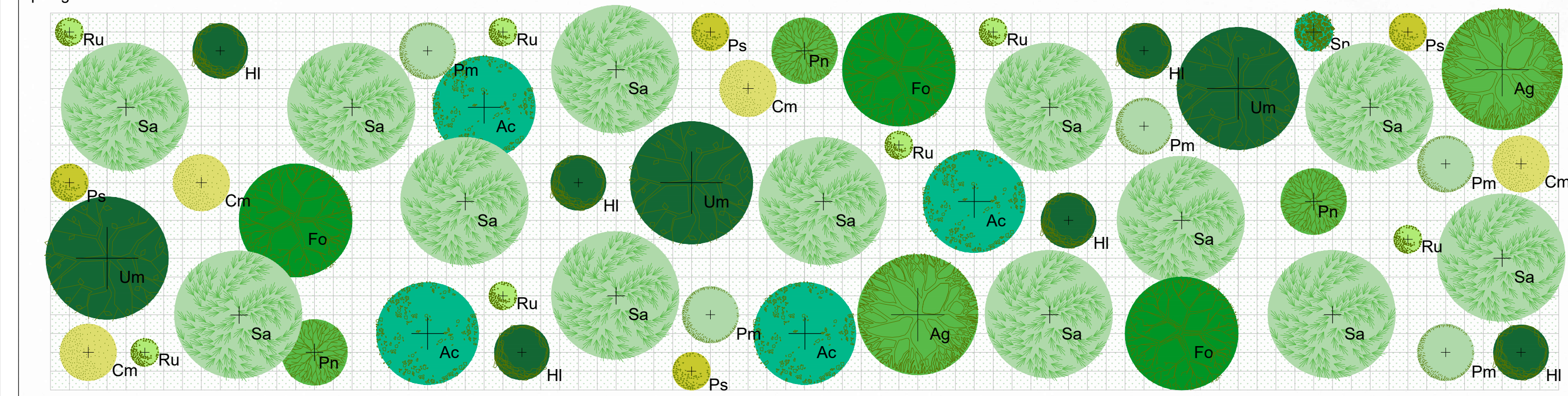

ALBERO DI GRANDI DIMENSIONI

Specie arboree		Specie arbustive	
Nome scientifico	Nome comune	Nome scientifico	Nome comune
Sa	Salix alba Salice	Cm	Crataegus monogyna Jacq. Biancospino comune
Um	Ulmus minor Mill. Olmo campestre	Ps	Prunus spinosa L. Prugnolo selvatico
Fo	Fraxinus oxycarpa Frassino meridionale	Ru	Rubus ulmifolius Schott Rovo selvatico
Ag	Alnus glutinosa Ontano nero	HI	Humulus lupulus L. Luppolo
Ac	Acer campestre L. Acer campestre	Pm	Prunus mahaleb L. Cileglio canino
Pn	Populus nigra L. Poppo nero	Sn	Sambucus nigra L. Sambuco canino

PRESIDENZA DEL CONSIGLIO DEI MINISTRI  
MESSA IN SICUREZZA DEL SISTEMA  
ACQUEDOTTISTICO DEL PESCHIERA PER  
L'APPROVVIGIONAMENTO IDRICO  
DI ROMA CAPITALE E DELL'AREA METROPOLITANA  
IL COMMISSARIO STRAORDINARIO ING. PHD MASSIMO SESSA  
SUB COMMISSARIO ING. MASSIMO PATERNOSTRO

---

**aceq**  
acqua  
ACEA ATO 2 SPA

**aceq**  
Consorzio di Gestione  
ACEA ATO 2 SPA

IL RESPONSABILE DEL PROCEDIMENTO  
Ing. PhD Alessio Belle Site

SUPPORTO AL RESPONSABILE DEL PROCEDIMENTO  
Ing. Daniele St.  
Ing. Michele Santori  
Dott. Avv. Vittorio Gennari  
Sig.ra Claudia Locatelli  
Ing. Stefano Morina

---

ELABORATO  
**A25OPES V003C O**  
COD. ATO2 AAM10118

DATA OTTOBRE 2023 SCALA 1:1000

AGG. N.	DATA	NOTE	FIRMA
1			
2			
3			
4			
5			
6			

Progetto di sicurezza e ammodernamento  
dell'approvvigionamento della città  
metropolitana di Roma  
"Messa in sicurezza e ammodernamento del sistema  
idrico del Peschiera".  
L.n.108/2021, ex DL n.77/2021 art. 44 Allegato IV

Sottoprogetto  
NUOVO ACQUEDOTTO MARCIO - I LOTTO  
DAL MANUFATTO ORIGINE AL SIFONE CERASO  
(con il finanziamento dell'Unione Europea  
europea - Next Generation EU)

PROGETTO ESECUTIVO

Responsabile Unità Costruzione  
Ing. Mirco Neri  
3 Direttore dei Lavori  
Ing. Paolo Pizzoli  
4 Coordinatore della Sicurezza in fase di Esecuzione  
Geom. Mirco Via

Progetto di Ripristino e  
Mitigazione - Tratto TC1

---

Il Direttore Tecnico di Commessa: Ing. Egidio Altomare

Processo appaltatorio  
Commissario: ETRIA

Consorzio (Compagnia) Costruttrice (Ente):  
**ETRIA**

Rappresentante temporaneo in Fase Ingegneria S.r.l. e PROGER S.p.A.  
Il Progettista  
Ing. Alessandro Maria Salvo  
Coordinatore Tecnico  
Ing. Massimo Paternostro

Consorzio (Compagnia) Costruttrice (Ente):  
**FINALESA**