

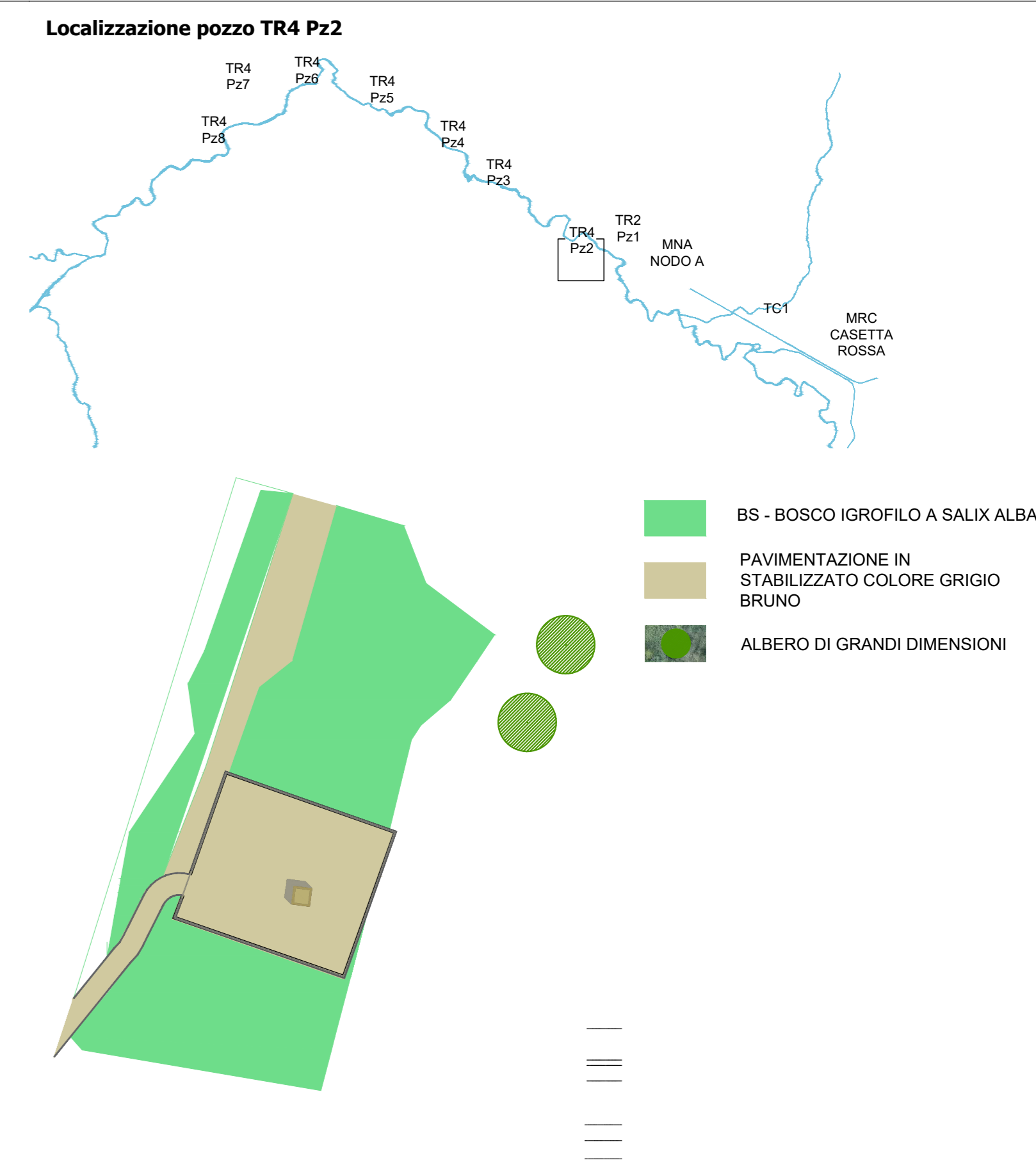

Copertura del colore dei toni del grigio bruni o grigio olivastri da concordarsi con SABAP in fase di corso d'opera.

PARTICOLARI RECINZIONE

Recinzione realizzata con muretto in cemento e barre in acciaio zincato, verniciate in verde, in linea con i cromatismi della vegetazione circostante

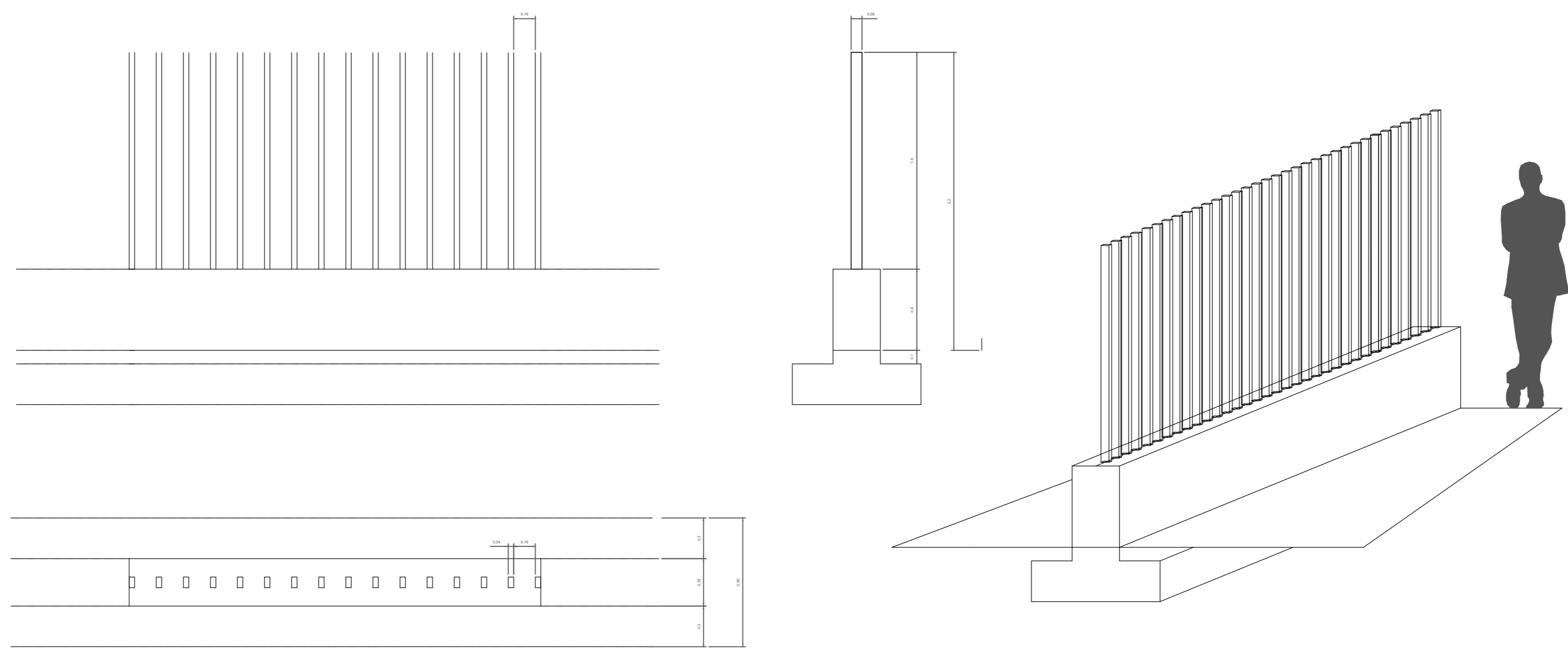

QUANTITA' DELLE SPECIE INSERITE NELL'AREA DI INTERVENTO

Tipologico	Specie	U.M.	n° complessivo	
BS	BOSCO IGROFILO A SALIX ALBA	Mq.	1398	
	Alberature	Salix alba L.	n°	13
		Ulmus minor Mill.	n°	3
		Fraxinus oxycarpa	n°	3
		Alnus glutinosa	n°	2
		Acer campestre L.	n°	4
		Populus nigra L.	n°	5
		Crataegus monogyna Jacq.	n°	4
	Arbusti	Prunus spinosa L.	n°	4
		Rubus ulmifolius Schott	n°	7
		Humulus lupulus L.	n°	6
		Prunus mahaleb L.	n°	5
		Sambucus nigra L.	n°	4

BOSCO IGROFILO A SALIX ALBA - [28 alberi e 30 arbusti ogni 1600 mq]
Tipologico intervento: BS

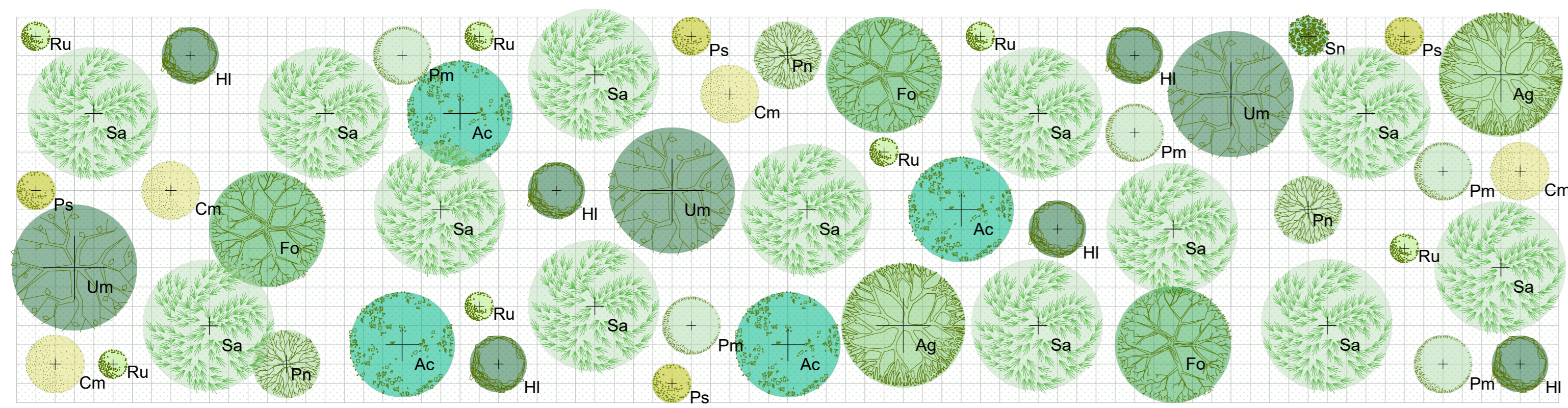

Specie arborea	Nome scientifico	Nome comune	Specie arbustive	Nome scientifico	Nome comune
	Salix alba	Salice		Crataegus monogyna Jacq.	Biancospino comune
	Ulmus minor Mill.	Olmo campestre		Prunus spinosa L.	Prugnolo selvatico
	Fraxinus oxycarpa	Frassino meridionale		Rubus ulmifolius Schott	Rovo selvatico
	Salix alba	Salice		Humulus lupulus L.	Luppolo
	Alnus glutinosa	Ontano nero		Prunus mahaleb L.	Ciliegio canino
	Acer campestre L.	Acer campestre		Sambucus nigra L.	Sambuco canino
	Populus nigra L.	Poppo nero			

PRESIDENZA DEL CONSIGLIO DEI MINISTRI
MESSA IN SICUREZZA DEL SISTEMA ACQUEDOTTISTICO DEL PESCHIERA PER L'APPROVVIGIONAMENTO IDRICO DI ROMA CAPITALE E DELL'AREA METROPOLITANA

IL COMMISSARIO STRAORDINARIO ING. PHD MASSIMO SESSA
SUB COMMISSARIO ING. MASSIMO PATERNOSTRO

 ACEA ATO 2 SPA	IL RESPONSABILE DEL PROCEDIMENTO Ing. PhD Alessio Delle Site SUPPORTO AL RESPONSABILE DEL PROCEDIMENTO Ing. Daniele Illi Ing. Michele Sartori Dott. Avv. Vittorio Gemori Sig.ra Claudia Iacchetti Ing. D'Agostini Martino
ELABORATO A250PES V003F O COD. ATO2 AAM10118 DATA: OTTOBRE 2023 SCALA: 1:200	Progetto di sicurezza e ammodernamento dell'approvvigionamento della città metropolitana di Roma "Messa in sicurezza e ammodernamento del sistema idrico del Peschiera" L.n.108/2021, ex DL n.77/2021 art. 44 Allegato IV
AGG. N. DATA NOTE FIRMA 1 2 3 4 5 6	Sottoprogetto NUOVO ACQUEDOTTO MARCIO - I LOTTO DAL MANUFATTO ORIGINE AL SIFONE CERASO (con il finanziamento dell'Unione europea - Next Generation EU)
Responsabile Unico Costruzione Ing. Marco Meroni Direttore dei Lavori Ing. Paolo Ricciardi Il Coordinatore della Sicurezza in fase di Esecuzione Geom. Silvio Ivo	Progetto di Ripristino e Mitigazione - Pozzo 2 TR4
Impresa appaltatrice Consorzio ETERA Generali Costruzioni	Il Direttore Tecnico di Commessa: Ing. Egidio Altomare Ingegnere temporaneo: Ing. Paolo Ingegneria S.r.l. e PROGER S.p.A. Il Progettista Ing. Alessandro