

Copertura del colore dei toni del grigio bruni o grigio olivastri da concordarsi con SABAP in fase di corso d'opera.

PROSPETTO STRUTTURA FUORI TERRA
Scala 1:100

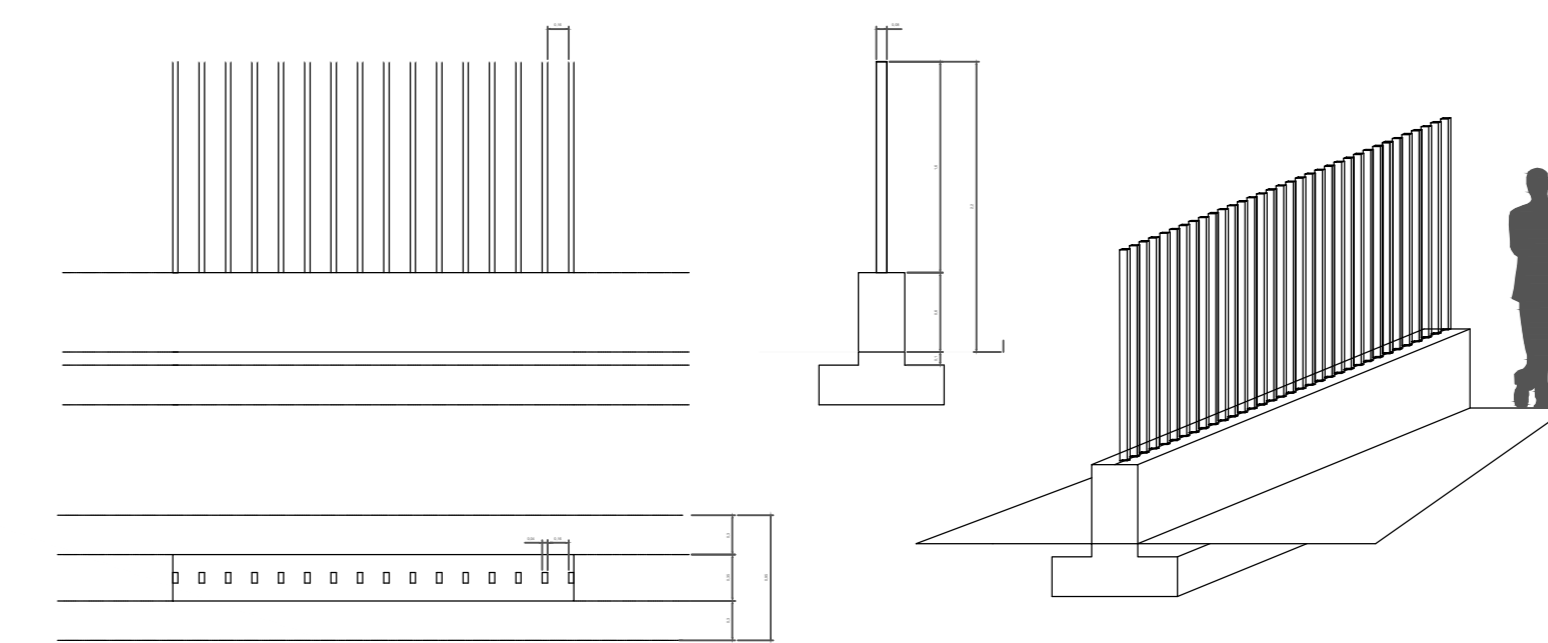

PARTICOLARI RECINZIONE
Recinzione realizzata con muretto in cemento e barre in acciaio zincato, verniciate in verde, in linea con i cromatismi della vegetazione circostante

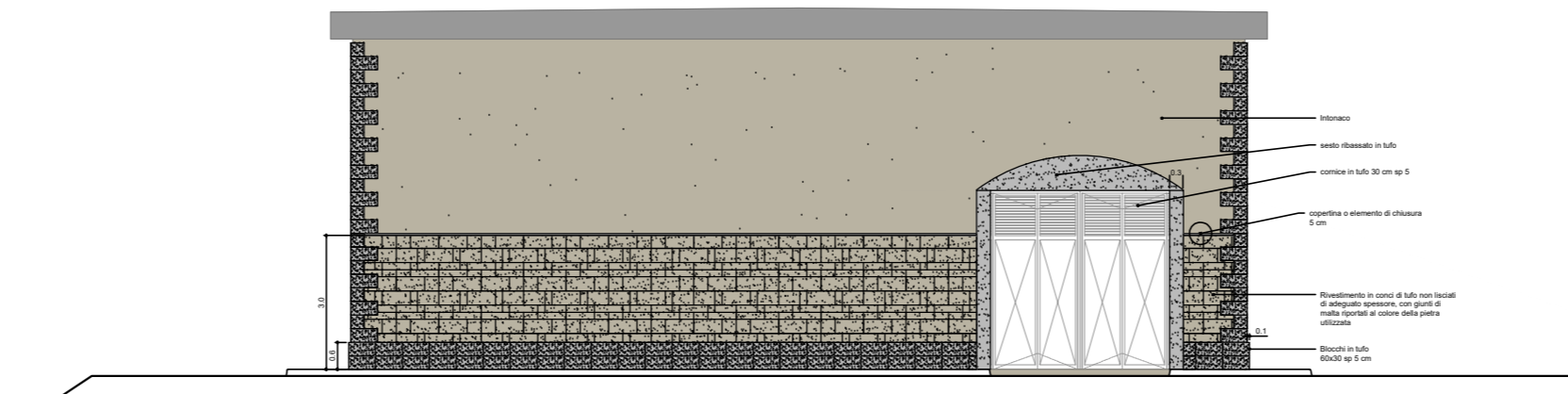
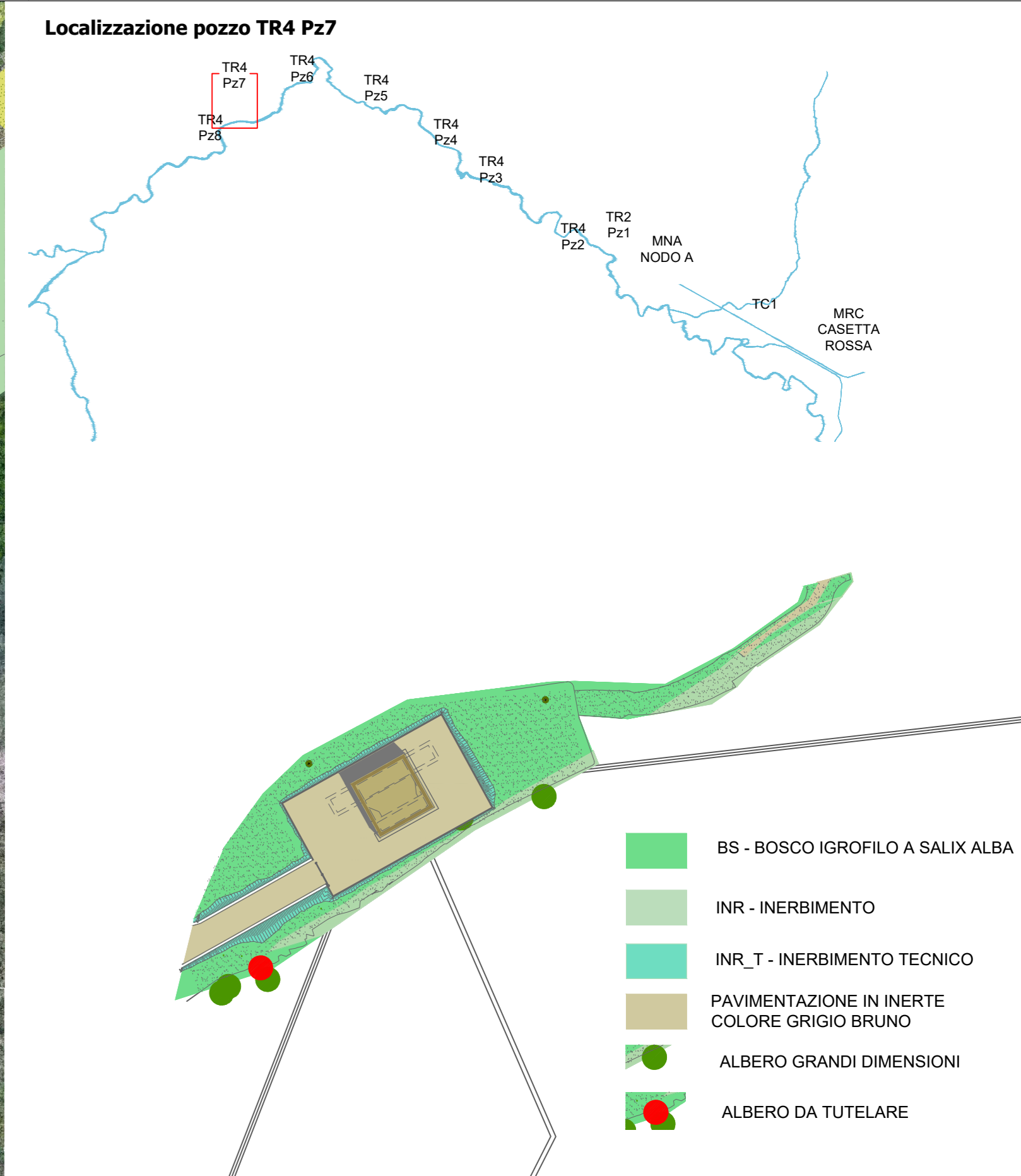

Tipologico	Specie	U.M.	n° complessivo
INR	INERBIMENTO	Mq.	5027
BS	BOSCO IGROFILO A SALIX ALBA	Mq.	3458
Alberature	Salix alba L.	n°	34
	Ulmus minor Mill.	n°	8
	Fraxinus oxycarpa	n°	8
	Alnus glutinosa	n°	6
	Acer campestre L.	n°	11
	Populus nigra L.	n°	8
Arbusti	Crataegus monogyna Jacq.	n°	11
	Prunus spinosa L.	n°	11
	Rubus ulmifolius Schott	n°	18
	Humulus lupulus L.	n°	16
	Prunus mahaleb L.	n°	13
	Sambucus nigra L.	n°	11

BOSCO IGROFILO A SALIX ALBA - [28 alberi e 30 arbusti ogni 1600 mq]
Tipologico intervento: BS

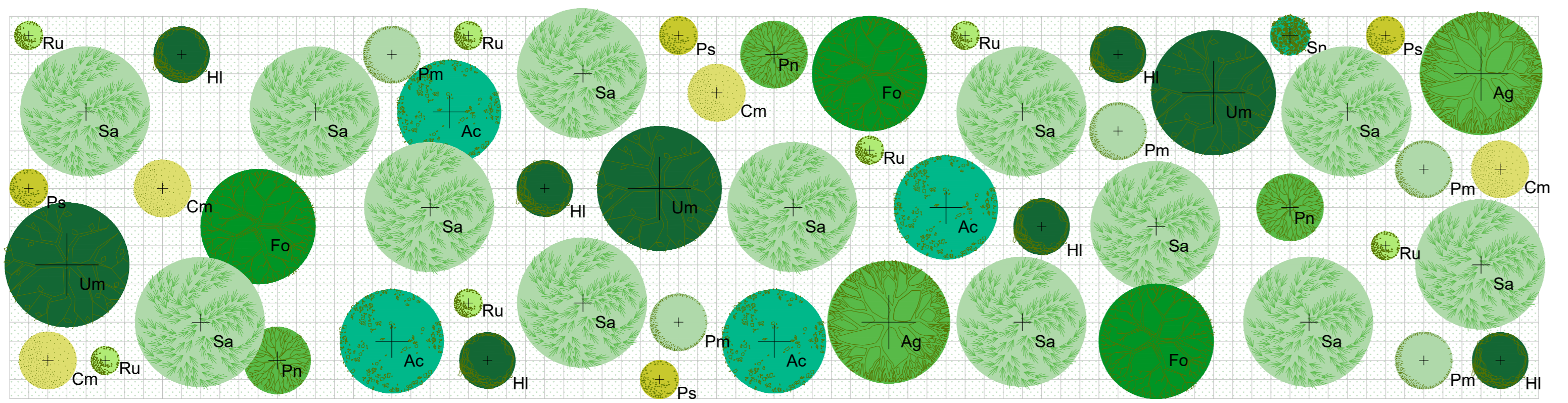

BOSCO IGROFILO A SALIX ALBA
Tipologico intervento: BS

Specie arboree		Specie arbustive	
Nome scientifico	Nome comune	Nome scientifico	Nome comune
Alnus glutinosa	Ontano nero	Crataegus monogyna Jacq.	Biancospino comune
Ulmus minor Mill.	Olimo campestre	Prunus spinosa L.	Prugnolo selvatico
Fraxinus oxycarpa	Frassino meridionale	Rubus ulmifolius Schott	Rovo selvatico
		Humulus lupulus L.	Luppolo
		Prunus mahaleb L.	Ciliegio canino
		Sambucus nigra L.	Sambuco canino

PRESIDENZA DEL CONSIGLIO DEI MINISTRI
MESSA IN SICUREZZA DEL SISTEMA
ACQUEDOTTISTICO DEL PESCHIERA PER
L'APPROVVIGIONAMENTO IDRICO
DI ROMA CAPITALE E DELL'AREA METROPOLITANA
IL COMMISSARIO STRAORDINARIO ING. PH.D MASSIMO SESSA
SUB COMMISSARIO ING. MASSIMO PATERNOSTRO

 ELABORATO A25OPES V003M O COD. ATO2 AAM10118 DATA: OTTOBRE 2023 SCALA: 1:200	IL RESPONSABILE DEL PROCEDIMENTO Ing. PH.D Alessio Dalle Site SUFFRUTO AL RESPONSABILE DEL PROCEDIMENTO Ing. Donata Ili Ing. Michele Sorlini Dott. Avv. Vittorio Genovati Sig.ra Claudia Iacobelli Ing. D'Agostino Martino
Progetto di sicurezza e ammodernamento dell'approvvigionamento della città metropolitana di Roma "Messa in sicurezza e ammodernamento del sistema idrico del Peschiera" L.n.108/2021, ex DL n.77/2021 art. 44 Allegato IV	
Sottoprogetto NUOVO ACQUEDOTTO MARCIO - I LOTTO DAL MANUFATTO ORIGINALE AL SIFONE CERASO (con il finanziamento dell'Unione Europea - Next Generation EU)	
PROGETTO ESECUTIVO	
Progetto di Ripristino e Mitigazione - Pozzo 7 TR4	
Responsabile Unità Costruzione Ing. Mirco Meroni il Direttore dei Lavori Ing. Paolo Piccoli il Coordinatore della Sicurezza in fase di Esecuzione Gen. Mirco Via	
Il Direttore Tecnico di Commessa: Ing. Egidio Atanore Raggruppamento temporaneo Ing. Fracito Ingegneria S.r.l. e PROGER S.p.A. il Progettista Ing. Alessandro Maria Savio il Verificatore Ing. Alessandro Maria Savio il Manutentore Ing. Alessandro Maria Savio	
Impresa appaltatrice Consorzio E.S.I.A. Consorzio Esecuzionale 	Raggruppamento temporaneo Ing. Fracito Ingegneria S.r.l. e PROGER S.p.A.