



AUTORITÀ DI BACINO DISTRETTUALE DELL'APPENNINO CENTRALE

Settore Pianificazione Risorse Idriche e Risorsa Suolo



II° aggiornamento PGDAC 3 per il ciclo 2021-2027

Valutazione Impatto Ambientale

Misure di Monitoraggio Ambientale - 13.2 Gli indicatori utilizzati

STATO ECOLOGICO POTENZIALE DEI CORPI IDRICI ARTIFICIALI E FORTEMENTE MODIFICATI - indicatore n.° 37

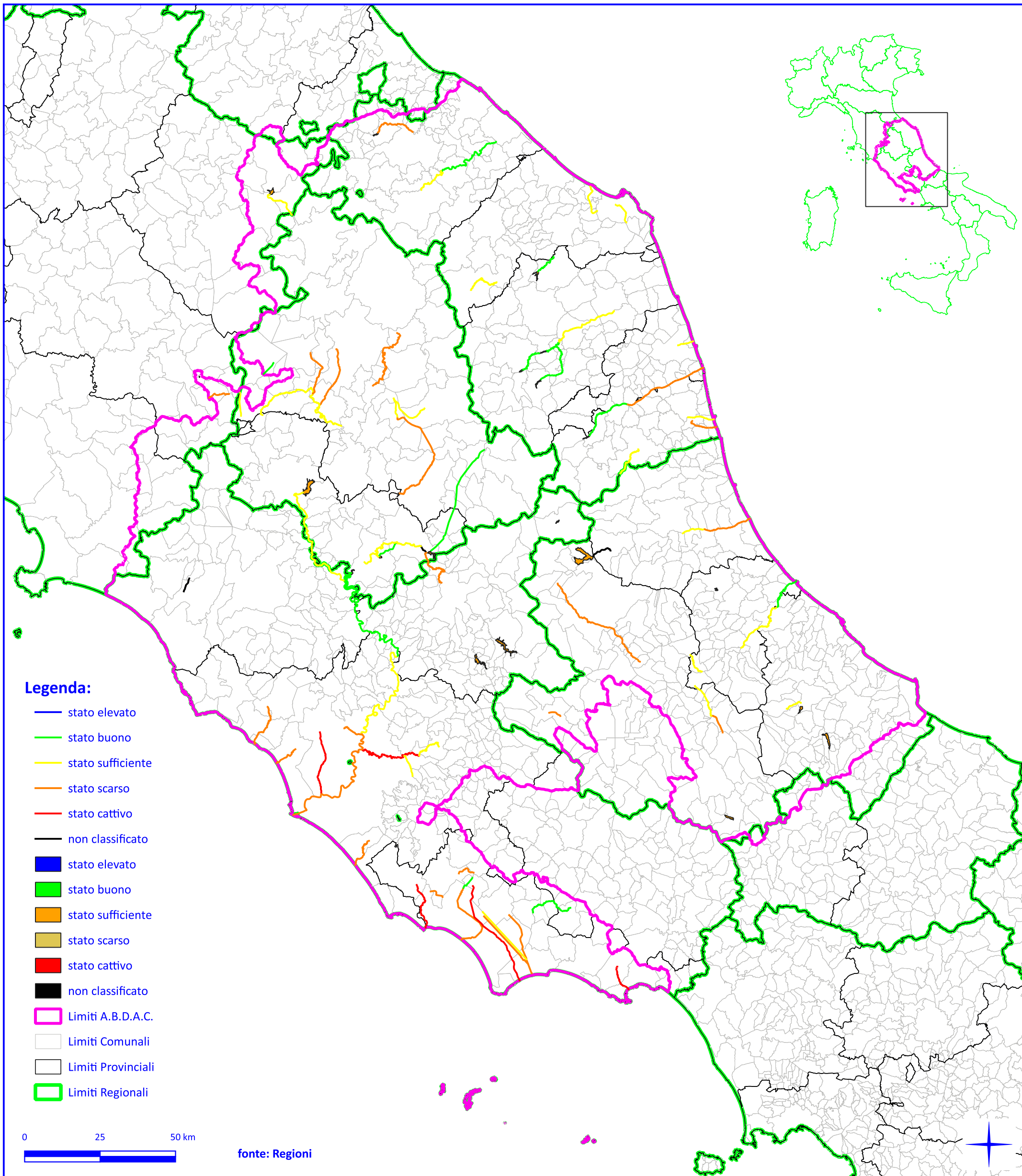

Legenda:

- stato elevato
- stato buono
- stato sufficiente
- stato scarso
- stato cattivo
- non classificato
- stato elevato
- stato buono
- stato sufficiente
- stato scarso
- stato cattivo
- non classificato
- Limiti A.B.D.A.C.
- Limiti Comunali
- Limiti Provinciali
- Limiti Regionali

0 25 50 km

fonte: Regioni

descrizione	stato elevato	stato buono	stato sufficiente	stato scarso	stato cattivo	stato sconosciuto	inc. % stato elevato	inc. % stato buono	inc. % stato sufficiente	inc. % stato scarso	inc. % stato cattivo	inc. % stato sconosciuto
CI costieri	0	0	0	0	0	0	0,00%	0,00%	0,00%	0,00%	0,00%	0,00%
CI lacustri	0	6	17	0	0	2	0,00%	27,27%	36,96%	0,00%	0,00%	40,00%
CI superficiali	0	16	29	27	7	3	0,00%	72,73%	63,04%	100,00%	100,00%	60,00%
CI di transizione	0	0	0	0	0	0	0,00%	0,00%	0,00%	0,00%	0,00%	0,00%
totali	0	22	46	27	7	5						
inc. % totale stato	0,00%	20,56%	42,99%	25,23%	6,54%	4,67%						



ABDAC
AUTORITÀ DI BACINO DISTRETTUALE
DELL'APPENNINO CENTRALE

Roma, 30 ottobre 2023

Redatto da Antonino Sciortino
via Monzambano, 10 - 00185 Roma (RM) IT
tel.: +39.06.49249.253

www.autoritadistrettoac.it
antonino.sciortino@abdac.it