TRATTA 1 - SUBTRATTA 1.1 - SCENARIO 1 e 2 - FASE 1

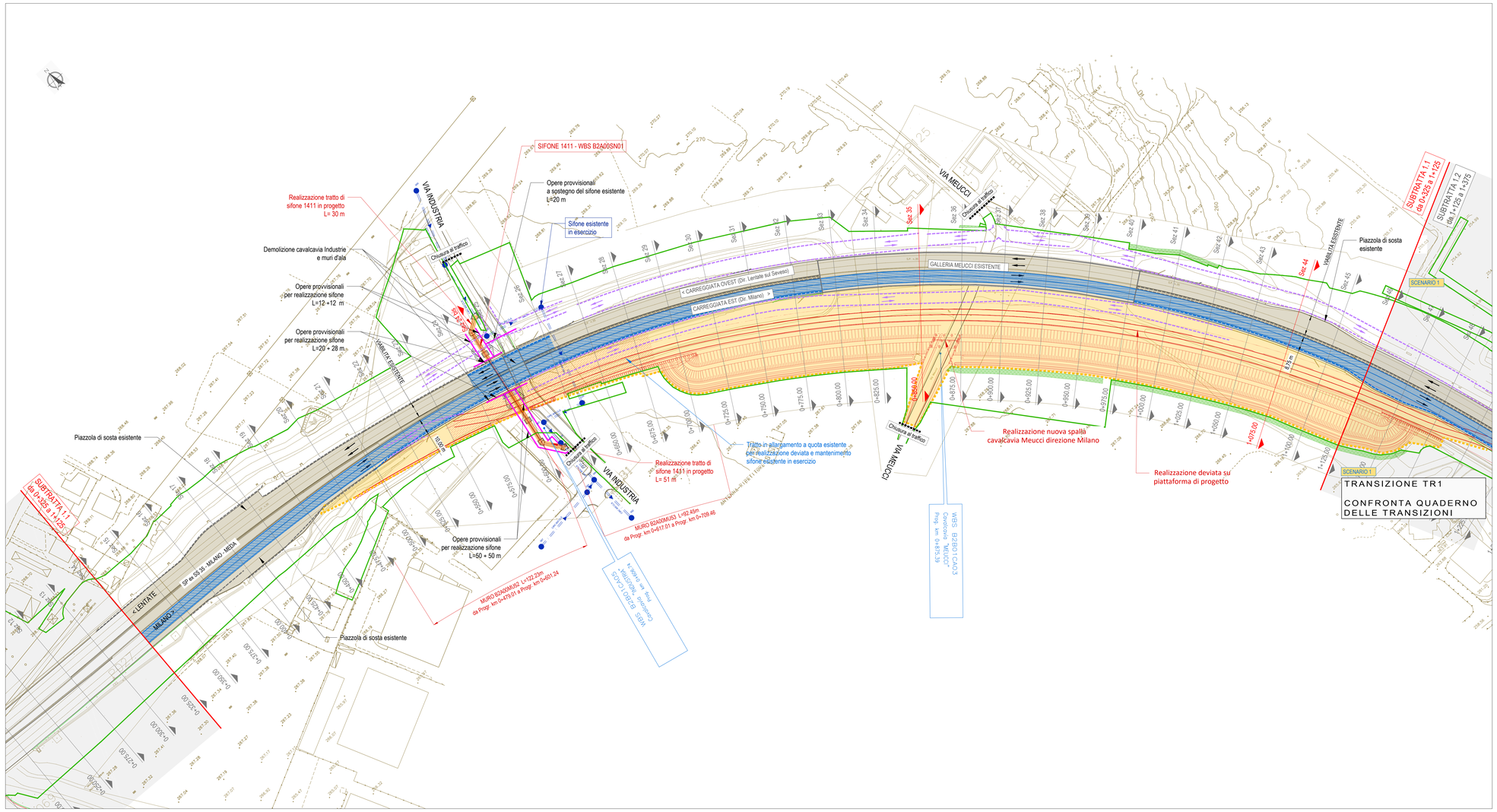

KEY-PLAN

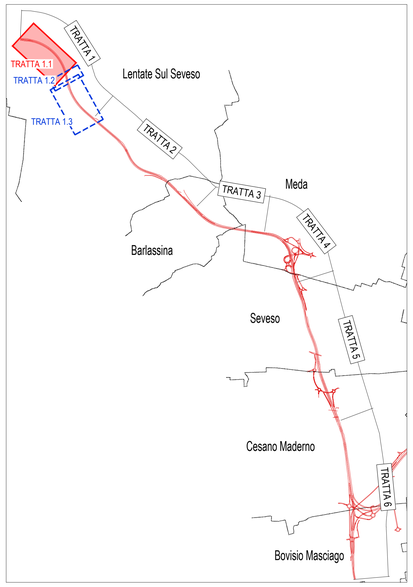

L E G E N D A

- VIABILITA' ESISTENTE
- AREA DI CANTIERE
- DEVIATA SU PAVIMENTAZIONE ESISTENTE
- AMPLIAMENTO PAVIMENTAZIONE SU DEVIATA PROVVISORIA
- DEVIATA SU PAVIMENTAZIONE DI PROGETTO
- DIREZIONE DEL DEFLUSSO VEICOLARE NELLE CARREGGIATE ATTIVE
- NEW JERSEY ESISTENTE
- NEW JERSEY IN CLS b=0,60m
- NEW JERSEY IN CLS CON RETE SCHERMANTE b=0,60m
- RECINZIONE DI CANTIERE
- PISTA DI CANTIERE
- OPERE IN COSTRUZIONE
- VIABILITA' IN ESERCIZIO
- OPERE COSTRUITE
- LIMITE D'ESPROPRIO DEFINITIVO
- LIMITE D'ESPROPRIO TEMPORANEO
- NEW JERSEY ESISTENTE
- NEW JERSEY DI CANTIERE
- RIMOZIONE NEW JERSEY

SEZIONE 24bis - scala 1:200

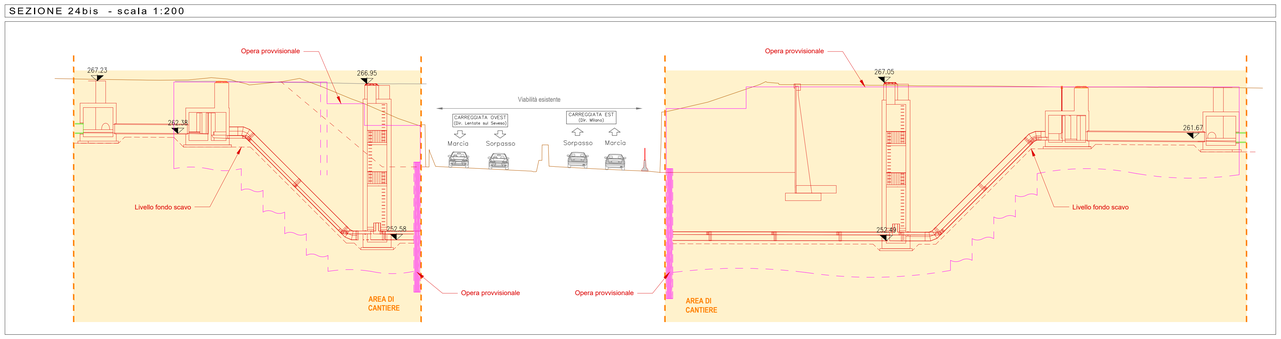

ATTIVITA' E CHIUSURE

- Chiusure viabilità: via Industria, via Meucci;
- Traffico: su viabilità esistente Superstrada Milano-Meda con restringimento delle corsie (chiusura banchina laterale esterna carreggiata est);
- Attività generali:
  - Accantieramento sul lato esterno della viabilità esistente Superstrada Milano-Meda carreggiata est;
  - Accesso alle aree di cantiere da via Industria, via Meucci e direttamente dalla viabilità in esercizio con corsie di accelerazioni/deviazione dedicate;
  - Realizzazione piste di cantiere per ingresso/uscita area di lavoro;
  - Demolizione cavalcavia Industrie e muri d'ala;
- Attività carreggiata lato ovest:
  - Realizzazione opere provvisionali per sifone (12+12+20+28 m);
  - Realizzazione tratto di sifone n. 1411 (l=30 m);
- Attività carreggiata lato est:
  - Movimenti terra per deviata provvisoria Milano-Meda;
  - Realizzazione opere provvisionali per sifone (50+50 m);
  - Realizzazione tratto di sifone n. 1411 (l=51 m);
  - Realizzazione muro B2A00MU52 (l=122.23 m);
  - Realizzazione muro B2A00MU53 (l=92.45 m);
  - Realizzazione nuova spalla cavalcavia Meucci;

SEZIONE 35 - scala 1:200

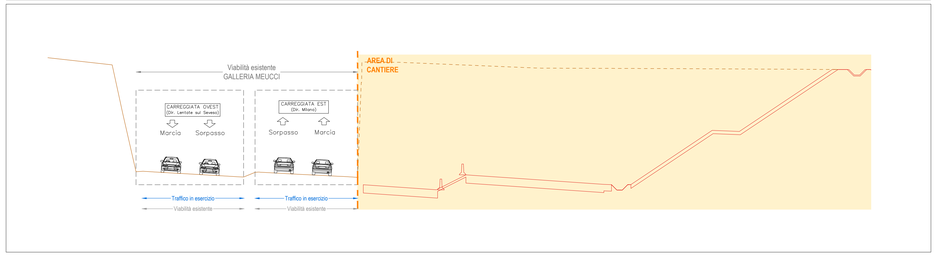

SEZIONE 44 - scala 1:200

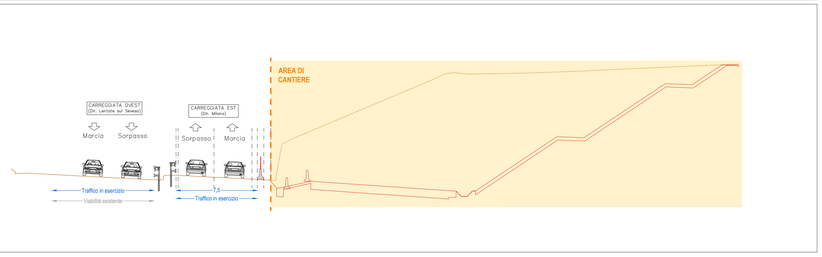

QUADRO DI UNIONE GENERALE

CONCESSIONI AUTOSTRADALI LOMBARDE

Autostrade Pedemontane Lombarde

COLLEGAMENTO AUTOSTRADALE

DALMINE-COMO-VARESE-VALICO DEL GAGGIOLO E OPERE AD ESSO CONNESSE

CODICE C.U.P. F71B99000000001

PROGETTO ESECUTIVO
TRATTA B2

CANTIERIZZAZIONE
FASI DI LAVORO
TRATTA 1
SUBTRATTA 1.1 - FASE 1 - PLANIMETRIA E SEZIONI TIPOLOGICHE

IDENTIFICAZIONE ELABORATO

FASE PROGETTUALE	AMBITO	TRATTA	CATEGORIA	OPERA	PARTE DI OPERA	TIPO ELABORATO	PROGRESSIVA	REVISIONE ESTERNA
E	CN	B2	A00	CN00	999	FS	003	A

DATA: 31 Luglio 2023
SCALA: 1:200

CONTRAENTE GENERALE

PEDELOMBARDA NUOVA S.c.p.A.

DATA	REVISIONE	
Aprile 2023	Bozza	AGI
07 Luglio 2023	Emissione per commenti	AGI
31 Luglio 2023	Consegna	AGI

ELABORAZIONE PROGETTUALE

PROGETTISTI: Ing. Mauro Rossi
RESPONSABILE INTEGRAZIONE PRESTAZIONI SPECIALISTICHE: Ing. Carlo Lisanti
GEOLOGO: Ing. Pasquale Tarcisio
ESPERTO: Ing. Andrea Molino
ESPERTO: Ing. Enrico Monti

CONCEDENTE: CONCESSIONI AUTOSTRADALI LOMBARDE

CONCESSIONARIO: Autostrade Pedemontane Lombarde

PROGETTISTA: PROGER, DOC, LOTTI, LOTECO

Il presente documento non potrà essere copiato, riprodotto o altrimenti pubblicato in tutto o in parte senza il consenso scritto di Autostrada Pedemontana Lombardia S. p. A. Ogni utilizzo non autorizzato sarà perseguito a norme di legge.
This document may not be copied, reproduced or published either in part or entirely without the written permission of Autostrada Pedemontana Lombardia S. p. A. Unauthorized use will be prosecuted by law.

E1N00D0CN00000001