LAYOUT DI CANTIERE TRATTA B2.O2 - SCALA 1:500

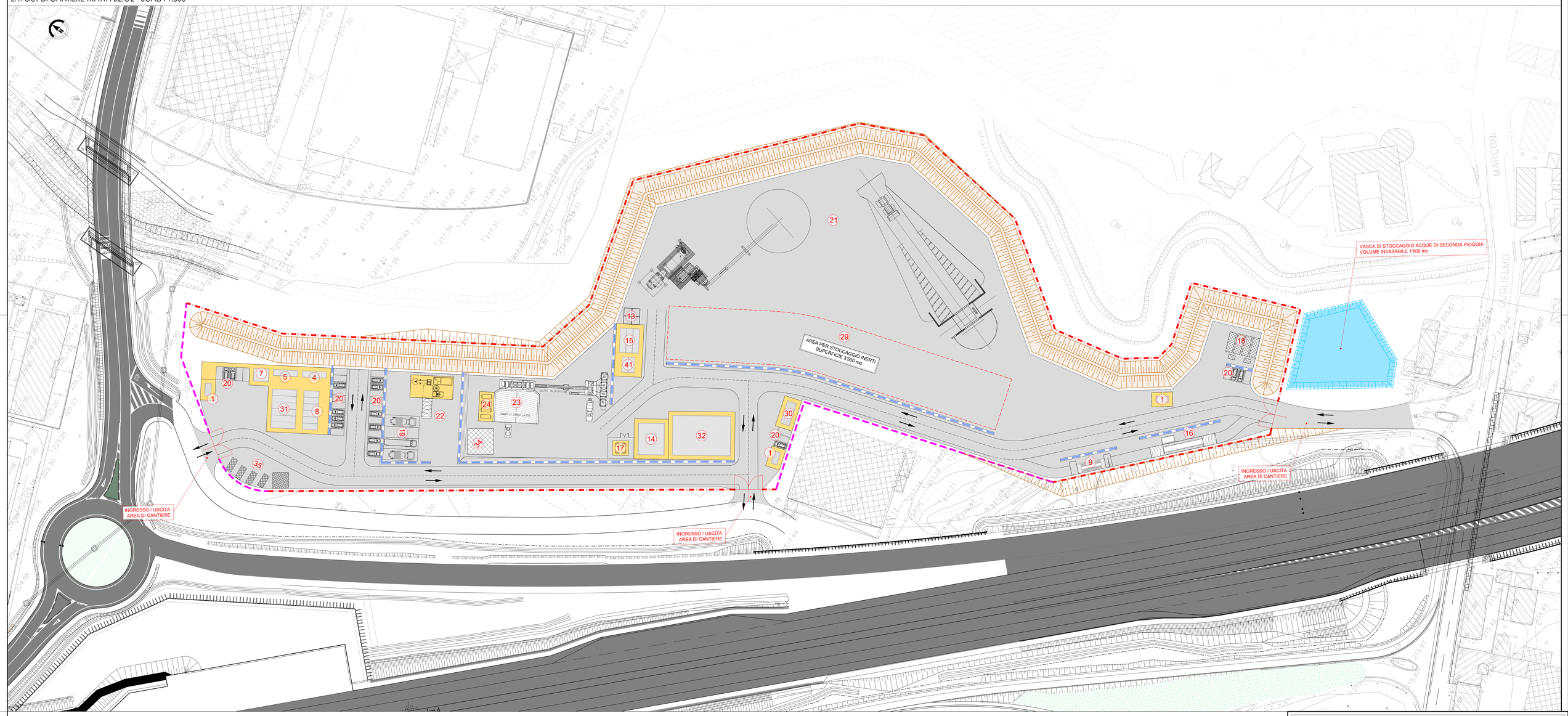

LEGENDA

Simbologia	Descrizione	N°	mq	mq tot	utenze
1	Guardiania (2.44x4.84)	3	11.81	35.43	-
4	Servizi (2.44x9.30)	2	22.70	22.70	10
5	Uffici (2.44x9.30)	1	22.70	22.70	3
7	Infermeria (4.88x5.84)	1	28.50	28.50	-
8	Spogliatoi (4.88x5.84)	4	28.50	114.00	40
9	Lavaggio automezzi	1	-	-	-
10	Sala ritrovo (2.44x9.30)	1	22.70	22.70	-
13	Box decontaminazione Amianto (6.00x6.00)	1	36.00	36.00	-
14	Magazzino tipo A (9.87x12.04)	1	118.83	118.83	-
15	Baracche ad uso deposito (2.44x9.30)	3	22.70	68.10	-
16	Pesa automezzi	1	-	-	-
17	Distributore gasolio	1	-	-	-
18	Disoleatore/Dissabbiatore	1	-	-	-
19	Parcheggio mezzi pesanti (4.20x13.00)	6	54.60	327.60	-
20	Parcheggio auto (2.50x5.00)	27	12.50	337.50	-
21	Impianto di frantumazione	1	-	-	-
22	Area di lavaggio betoniere	1	-	-	-
23	Impianto di betonaggio	1	-	-	-
24	Accumulo acqua per impianto di betonaggio con riscaldatore	1	-	-	-
29	Area stoccaggio inerti	1	3'500.00	3'500.00	-
30	Cabina elettrica (3.59x8.86)	1	31.81	31.81	-
31	Laboratorio (2.44x9.30)	6	22.70	136.20	-
32	Officina (15.04x21.87)	1	328.92	328.92	-
34	Tettoia protezione sabbia (10.00x10.00)	1	100.00	100.00	-
35	Area rifiuti - Scarrabili per raccolta differenziata di cantiere - Isola ecologica per raccolta differenziata	1	-	-	-
41	Deposito prodotto chimici (4.88x5.84)	1	28.50	28.50	-

LEGENDA

Simbologia	Descrizione
	TIPO 1 - Recinzione
	TIPO 2 - Recinzione con pannelli fonoassorbenti
	TIPO 3 - Recinzione con New Jersey

LEGENDA

Simbologia	Descrizione
	Parcheggio auto Safety-team
	Posteggio dedicato per Ambulanza Presidio Medico

LEGENDA

Simbologia	Descrizione
	Percorso carrabile
	Percorso pedonale / marciapiede

LEGENDA

Simbologia	Descrizione
	"Preverdissement"
	Duna
	Bacino di accumulo acque seconda pioggia per riutilizzo
	Bacino di infiltrazione acque meteoriche in eccesso. Specie vegetali per fitorimedio

Localizzazione cantiere operativo su ortofoto

NOTA (1): per aumentare il comfort degli ambienti chiusi, sono previsti sistemi di nebulizzazione all'ingresso di alloggi, uffici e baracche di cantiere

NOTA (2): per aumentare il comfort dei mezzi privati e di lavoro, sono previsti teli ombreggianti in corrispondenza dei parcheggi auto

QUADRO DI UNIONE GENERALE

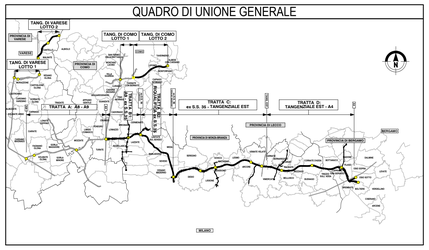

CONCESSIONI AUTOSTRADALI LOMBARDE

Autostrada Pedemontana Lombarda

COLLEGAMENTO AUTOSTRADALE

DALMINE-COMO-VARESE-VALICO DEL GAGGIOLO E OPERE AD ESSO CONNESSE

CODICE C.U.P. F118000027000/7

PROGETTO ESECUTIVO
TRATTA B2

PROGETTO STRADALE
ORGANIZZAZIONE DEI CANTIERI
DEFINIZIONE DELLA CANTIERIZZAZIONE DELL'OPERA
PLANIMETRIA DI ORGANIZZAZIONE DEL CANTIERE B2.O2

IDENTIFICAZIONE ELABORATO

TAVOLA PROGETTUALE	AMBITO	TRATTA	CANTIERE	OPERA	PARTE DI OPERA	TIPO ELABORATO	PROGRESSIVA	REVISIONE ESTERNA
E	CN	B2	000	CN00	999	PL	009	A

DATA 31 Agosto 2023
SCALA 1:500

CONTRAENTE GENERALE

PEDELOMBARDA NUOVA S.c.p.A.

DATA	REVISIONE	
Aprile 2023	Bozza	A
31 Luglio 2023	Emissione	A01
31 Agosto 2023	Aggiornamento	A02

PROGETTISTI: Ing. Alberto Rinaldi
RESPONSABILE INTEGRAZIONE PRESTAZIONI SPECIALISTICHE: Ing. Carlo Lisboli

CONCEDENTE: CONCESSIONI AUTOSTRADALI LOMBARDE

CONCESSIONARIO: Autostrada Pedemontana Lombarda

ELABORAZIONE PROGETTUALE
ASSE ORIZZONTALE: Ing. Andrea Molteni
ASSE VERTICALE: Ing. Enrico Maverti

PROGETTISTA: PROGER

Il presente documento non potrà essere copiato, riprodotto o altrimenti pubblicato in tutto o in parte senza il consenso scritto di Autostrada Pedemontana Lombarda S.p.A. Ogni utilizzo non autorizzato sarà perseguito a norma di legge.
This document may not be copied, reproduced or published either in part or entirely without the written permission of Autostrada Pedemontana Lombarda S.p.A. Unauthorized use will be persecuted by law.

ECM0000000000