

LEGENDA				
Simbologia	Descrizione	N°	mq	mq tot
1	Guardiano (2,44x4,84)	1	11,81	11,81
4	Servizi (2,44x9,30)	1	22,70	22,70
5	Uffici (2,44x9,30)	1	22,70	22,70
7	Infermeria (4,88x5,84)	1	28,50	28,50
8	Spogliatoi (4,88x5,84)	1	28,50	28,50
9	Lavaggio automezzi	1	-	-
11	Area di stoccaggio materiali e mezzi da costruzione	1	1'200,00	1'200,00
15	Baracche ad uso deposito (2,44x9,30)	3	22,70	68,10
16	Pesa automezzi	1	-	-
18	Disoleatore/Disabbiatore	1	-	-
19	Parcheggio mezzi pesanti (4,20x13,00)	3	54,60	163,80
20	Parcheggio auto (2,50x5,00)	13	12,50	162,50
26	Area di stoccaggio materiale di risulta demolizione cls	1	1'100,00	1'100,00
30	Cabina elettrica (3,59x8,84)	1	31,81	31,81
35	Area rifiuti - Scaricatori per raccolta differenziata di cantiere - Isola ecologica per raccolta differenziata	1	-	-
41	Deposito prodotto chimici (4,88x5,84)	1	28,50	28,50

LEGENDA	
Simbologia	Descrizione
	TIPO 1 - Recinzione
	TIPO 2 - Recinzione con pannelli fonoassorbenti
	TIPO 3 - Recinzione con New Jersey

LEGENDA	
Simbologia	Descrizione
	Parcheggio auto Safety-team
	Posteggio dedicato per Ambulanza Presidio Medico

LEGENDA	
Simbologia	Descrizione
	Percorso carabile
	Percorso pedonale / marciapiede

LEGENDA	
Simbologia	Descrizione
	"Preverdisementi"
	Duna
	Bacino di accumulo acque seconda pioggia per riutilizzo
	Bacino di infiltrazione acque meteoriche in eccesso. Specie vegetali per fitofinimedio

LEGENDA - SOTTOSERVIZI IN PROGETTO	
Simbologia	Descrizione
	Tubazioni in PVC per raccolta acque meteoriche - DN var.
	Tubazioni in PEAD corrugato per laminazione acque meteoriche - DN var.
	Tubazioni in PVC per raccolta acque nere - DN var.
	Canaletta grigliata con scarico in tubazione corrente
	Tubazioni in lamiera ondulata tipo Tubosider - DN 1000 mm
	Tubazioni in PEAD per rete di adduzione acquedotto - DN var.
	Tubazioni in PEAD per rete acquedotto di distribuzione - DN var.
	Pozzetto prefabbricato in cls vibrocompreso con chiusura in ghisa sferoidale
	Pozzetto prefabbricato in cls vibrocompreso con caditoia in ghisa sferoidale classe
	Scarico mediante piletta da canaletta a tubazione corrente
	Tubazioni esistenti - Acquedotto
	Tubazioni esistenti - Fognatura nera/mista
	Tubazioni esistenti - Fognatura bianca

NOTA: per il dimensionamento delle tubazioni si faccia riferimento agli elaborati grafici dei profili.

Localizzazione campo base su ortofoto

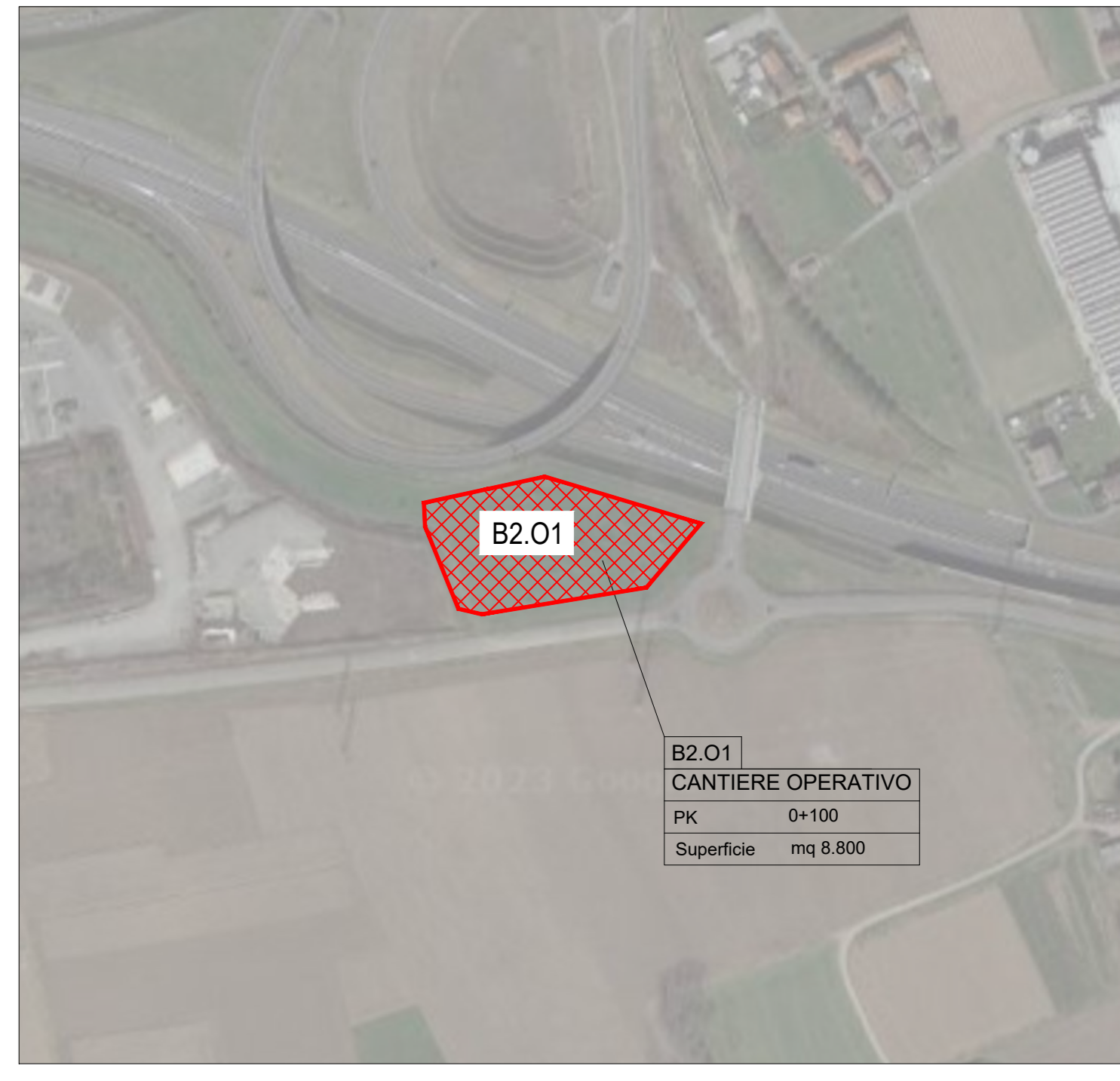

NOTA [1]: per aumentare il comfort degli ambienti chiusi, sono previsti sistemi di nebulizzazione all'ingresso di alloggi, uffici e baracche di cantiere

NOTA [2]: per aumentare il comfort dei mezzi privati e di lavoro, sono previsti teli ombreggianti in corrispondenza dei parcheggi auto

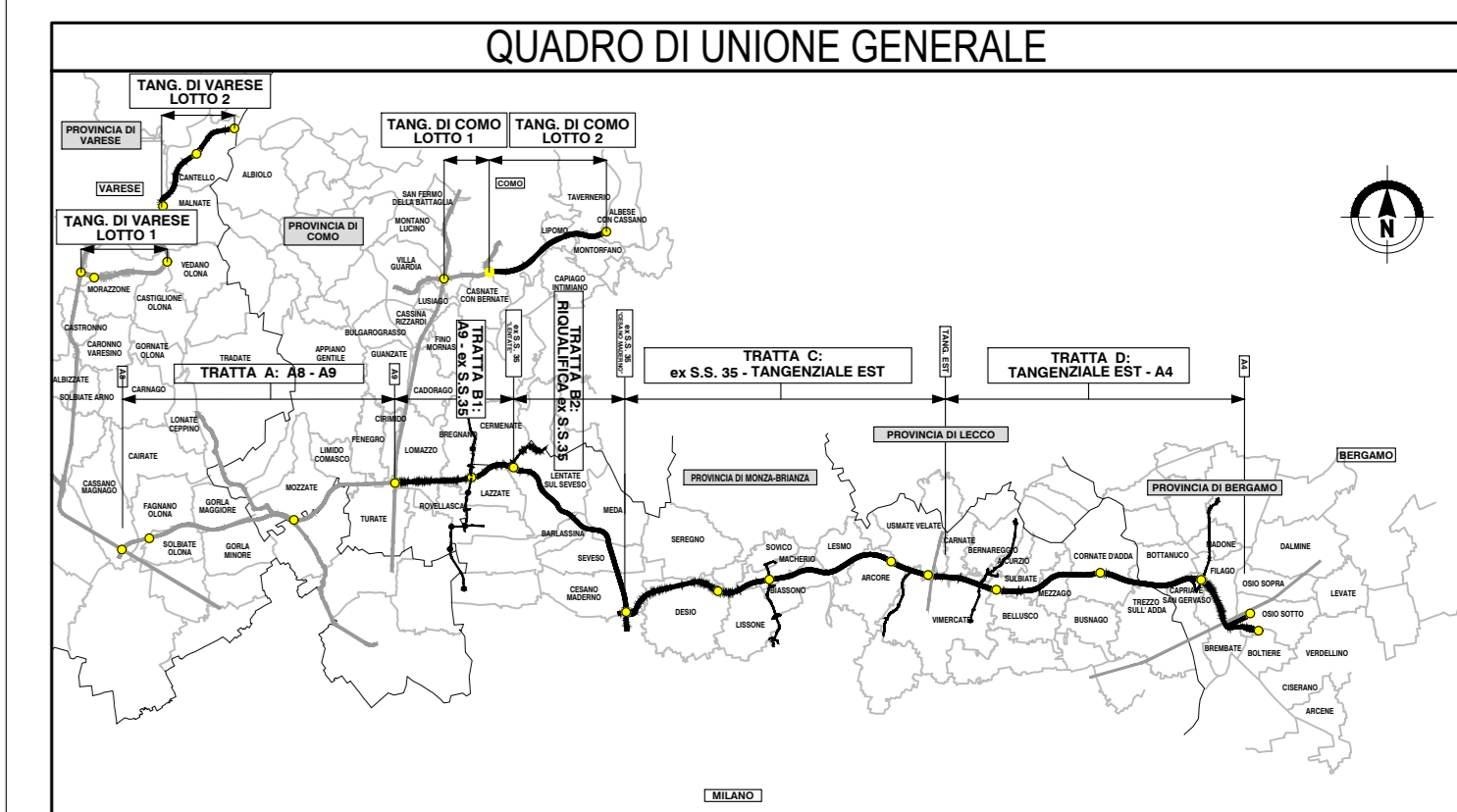
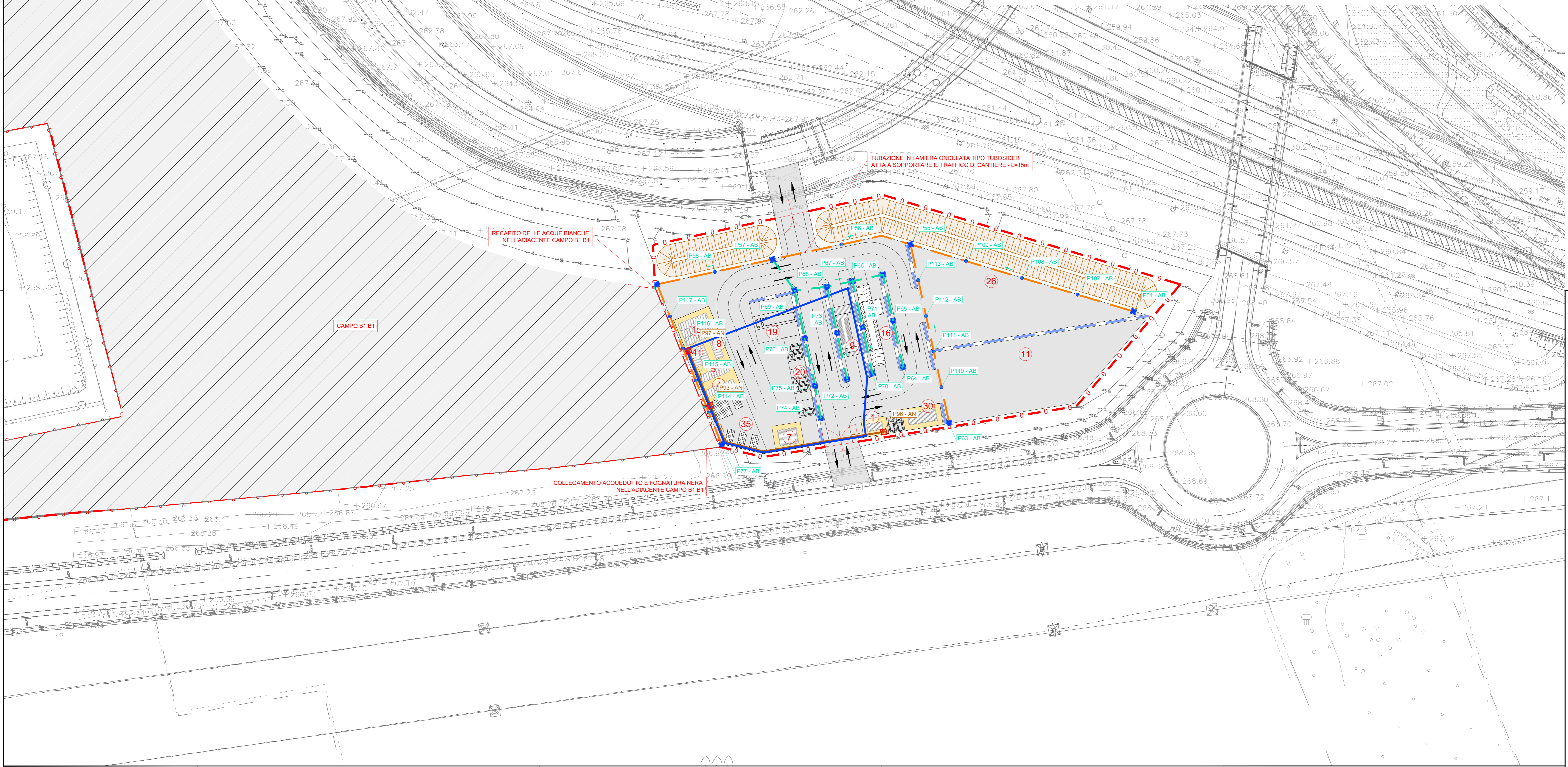

COLLEGAMENTO AUTOSTRADALE DALMINE-COMO-VARESE-VALICO DEL GAGGIOLO E OPERE AD ESSO CONNESSE

PROGETTO ESECUTIVO TRATTA B2

PROGETTO STRADALE ORGANIZZAZIONE DEI CANTIERI DEFINIZIONE DELLA CANTIERIZZAZIONE DELL'OPERA PLANIMETRIA DEI SOTTOSERVIZI DEL CANTIERE B2.01

IDENTIFICAZIONE ELABORATO		CONTRAENTE GENERALE																																	
<table border="1"> <tr><td>FASE PROGETTUALE</td><td>TRATTA</td><td>CANTIERI</td><td>OPERA</td></tr> <tr><td>DATA</td><td>21/08/2023</td><td>REVISIONE</td><td>01</td></tr> <tr><td>SCALA</td><td>1:500</td><td>ELABORAZIONE PROGETTUALE</td><td></td></tr> </table>	FASE PROGETTUALE	TRATTA	CANTIERI	OPERA	DATA	21/08/2023	REVISIONE	01	SCALA	1:500	ELABORAZIONE PROGETTUALE		<table border="1"> <tr><td>PROGETTO</td><td>PEDELOMBARDA NUOVA S.p.A.</td></tr> <tr><td>CONCORSO</td><td>CONCORSO EUROPEO PER LA REALIZZAZIONE DEL SISTEMA STRADALE REGIONALE DELLO SCAMBIO STRADALE DEL VALICO DEL GAGGIOLO</td></tr> </table>	PROGETTO	PEDELOMBARDA NUOVA S.p.A.	CONCORSO	CONCORSO EUROPEO PER LA REALIZZAZIONE DEL SISTEMA STRADALE REGIONALE DELLO SCAMBIO STRADALE DEL VALICO DEL GAGGIOLO	<table border="1"> <tr><td>DATA</td><td>21/08/2023</td></tr> <tr><td>REVISIONE</td><td>01</td></tr> <tr><td>ELABORAZIONE PROGETTUALE</td><td></td></tr> </table>	DATA	21/08/2023	REVISIONE	01	ELABORAZIONE PROGETTUALE		<table border="1"> <tr><td>RESPONSABILI</td><td>PROGETTISTE</td></tr> <tr><td>PROGETTO</td><td></td></tr> <tr><td>REDAZIONE</td><td></td></tr> <tr><td>PROVA</td><td></td></tr> <tr><td>PROVA</td><td></td></tr> </table>	RESPONSABILI	PROGETTISTE	PROGETTO		REDAZIONE		PROVA		PROVA	
FASE PROGETTUALE	TRATTA	CANTIERI	OPERA																																
DATA	21/08/2023	REVISIONE	01																																
SCALA	1:500	ELABORAZIONE PROGETTUALE																																	
PROGETTO	PEDELOMBARDA NUOVA S.p.A.																																		
CONCORSO	CONCORSO EUROPEO PER LA REALIZZAZIONE DEL SISTEMA STRADALE REGIONALE DELLO SCAMBIO STRADALE DEL VALICO DEL GAGGIOLO																																		
DATA	21/08/2023																																		
REVISIONE	01																																		
ELABORAZIONE PROGETTUALE																																			
RESPONSABILI	PROGETTISTE																																		
PROGETTO																																			
REDAZIONE																																			
PROVA																																			
PROVA																																			
<p>Il presente documento non è un contratto. Il contratto è costituito dal Capitolato di Lavori, dal Progetto Esecutivo e dal Documento di Cessione dei Beni. Il presente documento non è un contratto. Il contratto è costituito dal Capitolato di Lavori, dal Progetto Esecutivo e dal Documento di Cessione dei Beni.</p>																																			