LAYOUT DI CANTIERE TRATTA C.O2.1 - SCALA 1:500

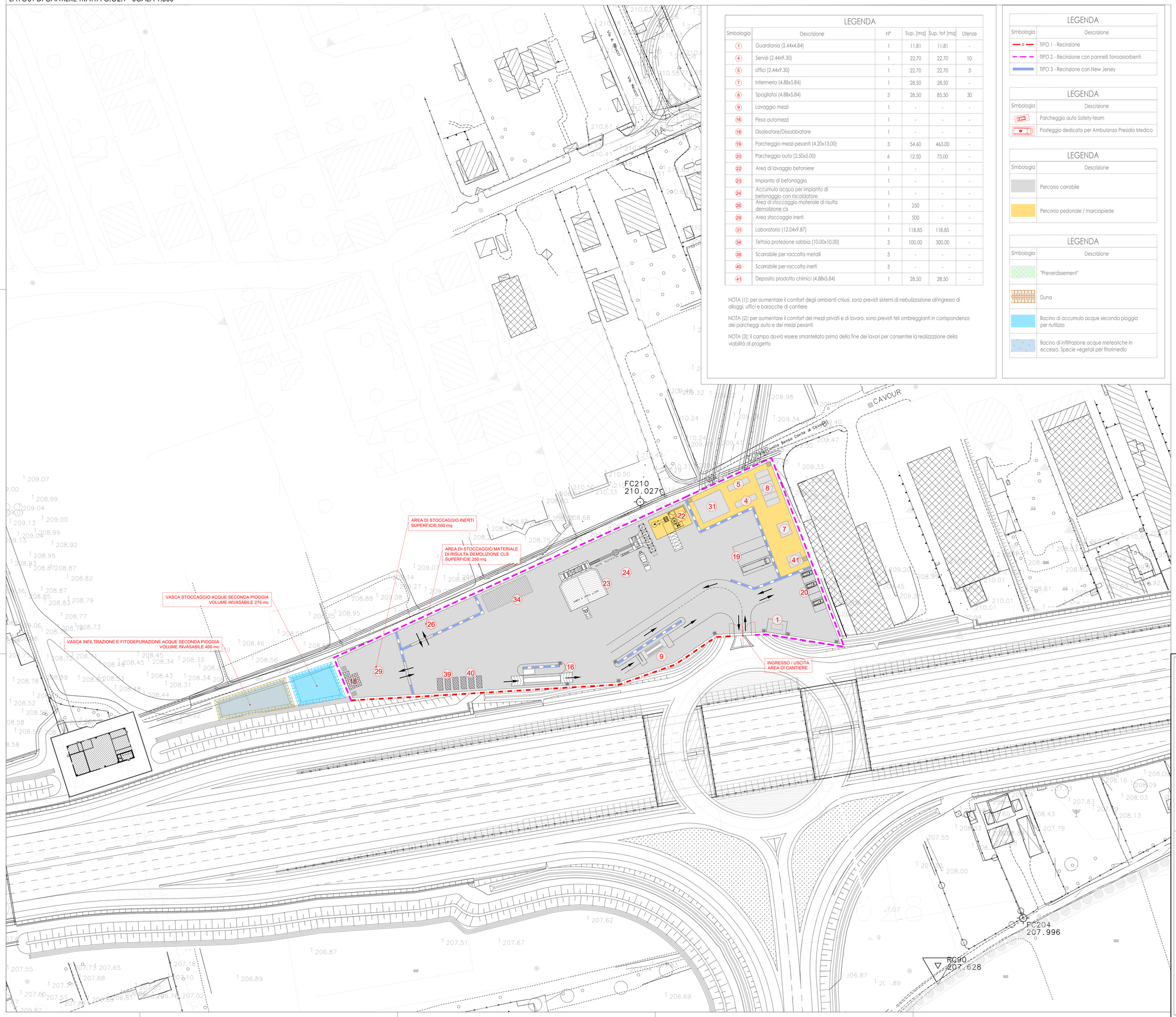

LEGENDA

Simbologia	Descrizione	N°	Sup. [mq]	Sup. tot [mq]	Utenze
1	Guardiania (2.44x4.84)	1	11.81	11.81	-
4	Servizi (2.44x9.30)	1	22.70	22.70	10
5	Uffici (2.44x9.30)	1	22.70	22.70	3
7	Infermeria (4.88x5.84)	1	28.50	28.50	-
8	Spogliatoi (4.88x5.84)	3	28.50	85.50	30
9	Lavaggio mezzi	1	-	-	-
16	Pesa automezzi	1	-	-	-
18	Disoleatore/Dissabbiatore	1	-	-	-
19	Parcheggio mezzi pesanti (4.20x13.00)	3	54.60	463.00	-
20	Parcheggio auto (2.50x5.00)	6	12.50	75.00	-
22	Area di lavaggio betoniere	1	-	-	-
23	Impianto di betonaggio	1	-	-	-
24	Accumulo acqua per impianto di betonaggio con riscaldatore	1	-	-	-
26	Area di stoccaggio materiale di risulta demolizione cls	1	250	-	-
29	Area stoccaggio inerti	1	500	-	-
31	Laboratorio (12.04x9.87)	1	118.85	118.85	-
34	Tettoia protezione sabbia (10.00x10.00)	3	100.00	300.00	-
39	Scarrabile per raccolta metalli	3	-	-	-
40	Scarrabile per raccolta inerti	3	-	-	-
41	Deposito prodotto chimici (4.88x5.84)	1	28.50	28.50	-

NOTA (1): per aumentare il comfort degli ambienti chiusi, sono previsti sistemi di nebulizzazione all'ingresso di alloggi, uffici e baracche di cantiere

NOTA (2): per aumentare il comfort dei mezzi privati e di lavoro, sono previsti teli ombreggianti in corrispondenza dei parcheggi auto e dei mezzi pesanti

NOTA (3): il campo dovrà essere smantellato prima della fine dei lavori per consentire la realizzazione della viabilità di progetto

LEGENDA

Simbologia	Descrizione
	TIPO 1 - Recinzione
	TIPO 2 - Recinzione con pannelli fonoassorbenti
	TIPO 3 - Recinzione con New Jersey

LEGENDA

Simbologia	Descrizione
	Parcheggio auto Safety-team
	Posteggio dedicato per Ambulanza Presidio Medico

LEGENDA

Simbologia	Descrizione
	Percorso carrabile
	Percorso pedonale / marciapiede

LEGENDA

Simbologia	Descrizione
	"Preverdissement"
	Duna
	Bacino di accumulo acque seconda pioggia per riutilizzo
	Bacino di infiltrazione acque meteoriche in eccesso. Specie vegetali per fitorimedio

Localizzazione cantiere operativo su ortofoto

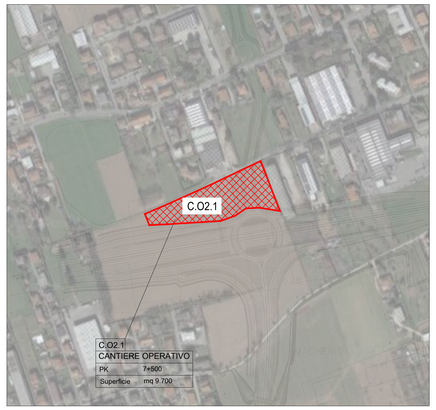

QUADRO DI UNIONE GENERALE

CONCESSIONI AUTOSTRADALI LOMBARDE

Autostrada Pedemontana Lombarda

COLLEGAMENTO AUTOSTRADALE

DALMINE-COMO-VARESE-VALICO DEL GAGGIOLO E OPERE AD ESSO CONNESSE

CODICE C.U.P. F11B06002270007

PROGETTO ESECUTIVO
TRATTA C

PROGETTO STRADALE
ORGANIZZAZIONE DEI CANTIERI
DEFINIZIONE DELLA CANTIERIZZAZIONE DELL'OPERA
PLANIMETRIA DI ORGANIZZAZIONE DEL CANTIERE C.O2.1

IDENTIFICAZIONE ELABORATO

I T A M P R O G E T T U A L E	AMBITO	TRATTA	CATEGORIA	OPERA	PARTE D'OPERA	TIPO ELABORATO	PROGRESSIVA	REVISIONE ESTERNA
IT	CN	CC	000	CN00	999	PL	005	A

DATA 31 Agosto 2023
SCALA 1:500

CONTRAENTE GENERALE

PEDELOMBARDA NUOVA S.c.p.A.

DATA	REVISIONE	
31 Luglio 2023	Emissione	A01
31 Agosto 2023	Aggiornamento	A02

ELABORAZIONE PROGETTUALE

PROGETTISTI
Ing. Alberto Rinaldi
RESPONSABILE INTEGRAZIONE PRESTAZIONI SPECIALISTICHE
Ing. Carlo Liberti

CONCEDENTE
CONCESSIONI AUTOSTRADALI LOMBARDE

CONCESSIONARIO
Autostrada Pedemontana Lombarda

PROGETTISTA
PROGER

Il presente documento non potrà essere copiato, riprodotto o altrimenti pubblicato in tutto o in parte senza il consenso scritto di Autostrada Pedemontana Lombarda S.p.A. Ogni utilizzo non autorizzato sarà perseguito a norme di legge.
This document may not be copied, reproduced or published either in part or entirely without the written permission of Autostrada Pedemontana Lombarda S.p.A. Unauthorized use will be persecuted by law.

CODICE: E-CW-CN-CC000-CN00-999-PL-005-A