LAYOUT DI CANTIERE TRATTA C.B3 - SCALA 1:500

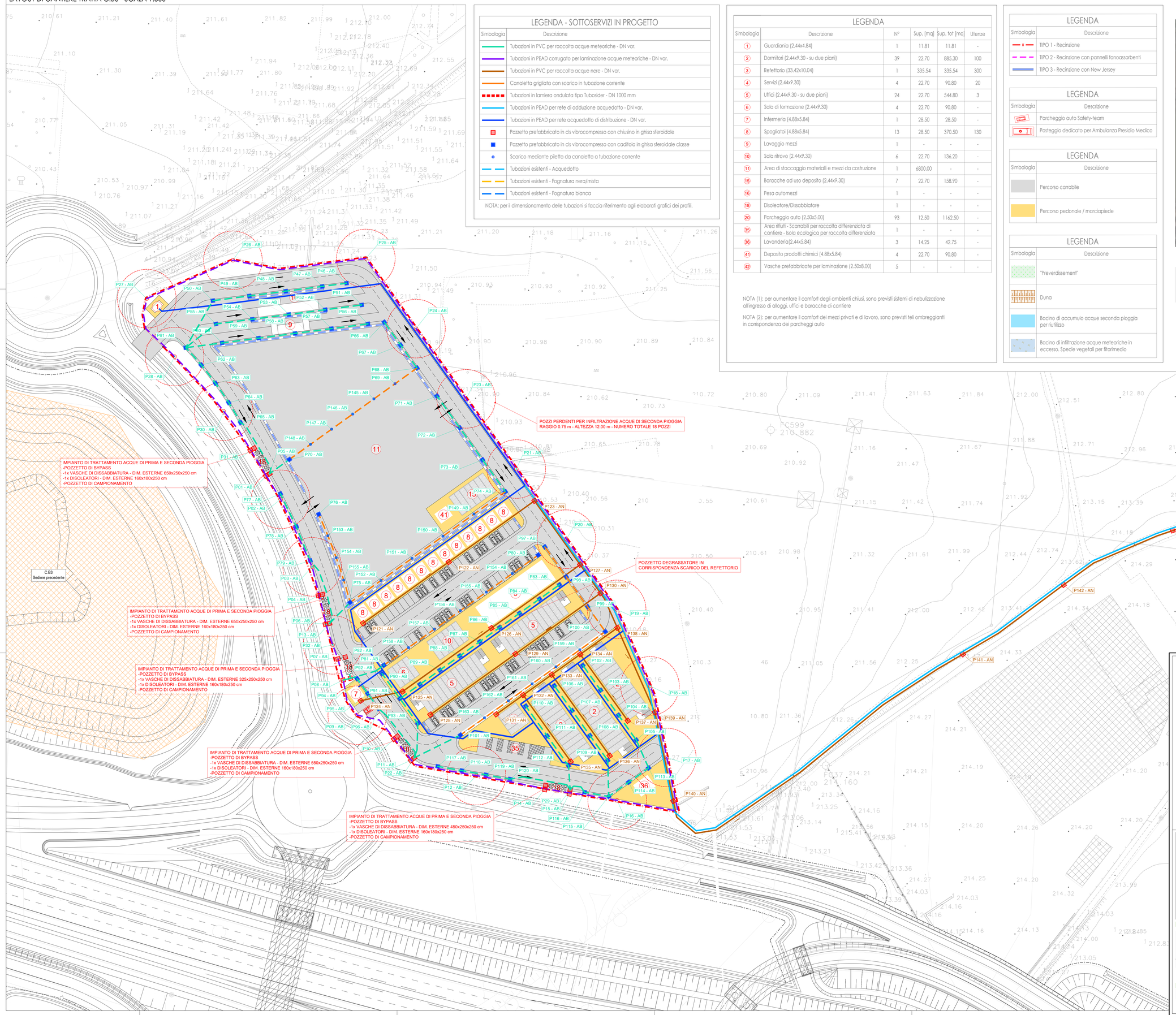

LEGENDA - SOTTOSERVIZI IN PROGETTO

Simbologia	Descrizione
	Tubazioni in PVC per raccolta acque meteoriche - DN var.
	Tubazioni in PEAD corrugato per laminazione acque meteoriche - DN var.
	Tubazioni in PVC per raccolta acque nere - DN var.
	Canaletta grigliata con scarico in tubazione corrente
	Tubazioni in lamiera ondulata tipo Tubosider - DN 1000 mm
	Tubazioni in PEAD per rete di adduzione acquedotto - DN var.
	Tubazioni in PEAD per rete acquedotto di distribuzione - DN var.
	Pozzetto prefabbricato in cls vibrocompresso con chiusino in ghisa sferoidale
	Pozzetto prefabbricato in cls vibrocompresso con caditoia in ghisa sferoidale classe
	Scarico mediante piletta da canaletta a tubazione corrente
	Tubazioni esistenti - Acquedotto
	Tubazioni esistenti - Fognatura nera/mista
	Tubazioni esistenti - Fognatura bianca

NOTA: per il dimensionamento delle tubazioni si faccia riferimento agli elaborati grafici dei profili.

LEGENDA

Simbologia	Descrizione	N°	Sup. [mq]	Sup. tot [mq]	Utenze
1	Guardiania (2.44x4.84)	1	11.81	11.81	-
2	Dormitori (2.44x9.30 - su due piani)	39	22.70	885.30	100
3	Refettorio (33.42x10.04)	1	335.54	335.54	300
4	Servizi (2.44x9.30)	4	22.70	90.80	20
5	Uffici (2.44x9.30 - su due piani)	24	22.70	544.80	3
6	Sala di formazione (2.44x9.30)	4	22.70	90.80	-
7	Infermeria (4.88x5.84)	1	28.50	28.50	-
8	Spogliatoi (4.88x5.84)	13	28.50	370.50	130
9	Lavaggio mezzi	1	-	-	-
10	Sala ritrovo (2.44x9.30)	6	22.70	136.20	-
11	Area di stoccaggio materiali e mezzi da costruzione	1	6800.00	-	-
15	Baracche ad uso deposito (2.44x9.30)	7	22.70	158.90	-
16	Pesa automezzi	1	-	-	-
18	Disoleatore/Dissabbiatore	1	-	-	-
20	Parcheggio auto (2.50x5.00)	93	12.50	1162.50	-
35	Area rifiuti - Scarrabili per raccolta differenziata di cantiere - Isola ecologica per raccolta differenziata	1	-	-	-
36	Lavanderia(2.44x5.84)	3	14.25	42.75	-
41	Deposito prodotti chimici (4.88x5.84)	4	22.70	90.80	-
42	Vasche prefabbricate per laminazione (2.50x8.00)	5	-	-	-

NOTA (1): per aumentare il comfort degli ambienti chiusi, sono previsti sistemi di nebulizzazione all'ingresso di alloggi, uffici e baracche di cantiere

NOTA (2): per aumentare il comfort dei mezzi privati e di lavoro, sono previsti teli ombreggianti in corrispondenza dei parcheggi auto

LEGENDA

Simbologia	Descrizione
	TIPO 1 - Recinzione
	TIPO 2 - Recinzione con pannelli fonoassorbenti
	TIPO 3 - Recinzione con New Jersey

LEGENDA

Simbologia	Descrizione
	Parcheggio auto Safety-team
	Posteggio dedicato per Ambulanza Presidio Medico

LEGENDA

Simbologia	Descrizione
	Percorso carrabile
	Percorso pedonale / marciapiede

LEGENDA

Simbologia	Descrizione
	"Preverdissement"
	Duna
	Bacino di accumulo acque seconda pioggia per riutilizzo
	Bacino di infiltrazione acque meteoriche in eccesso. Specie vegetali per fitorimedio

Localizzazione campo base su ortofoto

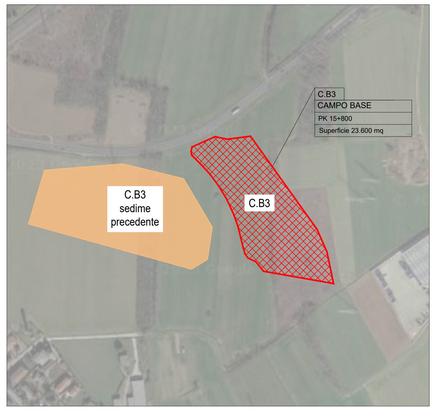

NOTA: La progettazione del campo C.B3 tiene conto della Variante che ha comportato una variazione alla viabilità riducendo notevolmente le superfici del campo previste a PD

QUADRO DI UNIONE GENERALE

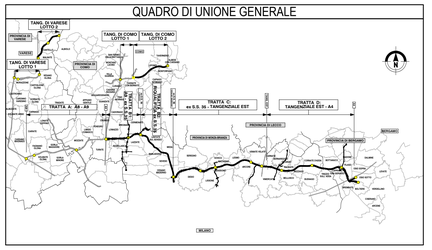

CONCESSIONI AUTOSTRADALI LOMBARDE

Autostrade Piemontese Lombarde

COLLEGAMENTO AUTOSTRADALE

DALMINE-COMO-VARESE-VALICO DEL GAGGIOLO E OPERE AD ESSO CONNESSE

CODICE C.U.P. F118000027000

PROGETTO ESECUTIVO
TRATTA C

PROGETTO STRADALE
ORGANIZZAZIONE DEI CANTIERI
DEFINIZIONE DELLA CANTIERIZZAZIONE DELL'OPERA
PLANIMETRIA DEI SOTTOSERVIZI DEL CANTIERE C.B3

IDENTIFICAZIONE ELABORATO

FASE PROGETTUALE	AMBITO	TRATTA	CATEGORIA	OPERA	PARTE D'OPERA	TIPO ELABORATO	PROGRESSIVA	REVISIONE ESTERNA
E	CN	CC	000	CN00	999	PL	011	A

DATA: 31 Agosto 2023
SCALA: 1:500

CONTRAENTE GENERALE

PEDELOMBARDA NUOVA S.c.p.A.

DATA	REVISIONE	
31 Luglio 2023	Emissione	A01
31 Agosto 2023	Aggiornamento	A02

ELABORAZIONE PROGETTUALE

PROGETTISTI:
Ing. Alberto Rivolsi
Ing. Carlo Lasvit

RESPONSABILE INTEGRAZIONE PRESTAZIONI SPECIALISTICHE:
Ing. Carlo Lasvit

DIRETTORE TECNICO: Ing. Prospero Francesco
VICE DIRETTORE TECNICO: Ing. Andrea Modena
DIRETTORE OPERE: Ing. Enrico Maraldi

CONCEDENTE: CONCESSIONI AUTOSTRADALI LOMBARDE

CONCESSIONARIO: Autostrade Piemontese Lombarde

PROGETTISTA: PROGER

Il presente documento non potrà essere copiato, riprodotto o altrimenti pubblicato in tutto o in parte senza il consenso scritto di Autostrada Piemontese Lombarda S. p. A. Ogni utilizzo non autorizzato sarà perseguito a norma di legge.
This document may not be copied, reproduced or published either in part or entirely without the written permission of Autostrada Piemontese Lombarda S. p. A. Unauthorized use will be prosecuted by law.

DWG-A