

CARATTERISTICHE DELL'OPERA

ALTEZZA INTERNA	8.40 m
LARGHEZZA INTERNA	35.30 m
LUNGH. SOLETTA SUP.	54.00 m
ROSTRO	9.01 m
PESO	23234.00 t
FORZA DI SPINTA (~1.5xP)	34850.00 t
LUNGHEZZA DI SPINTA	73.76 m
DIREZIONE	54°

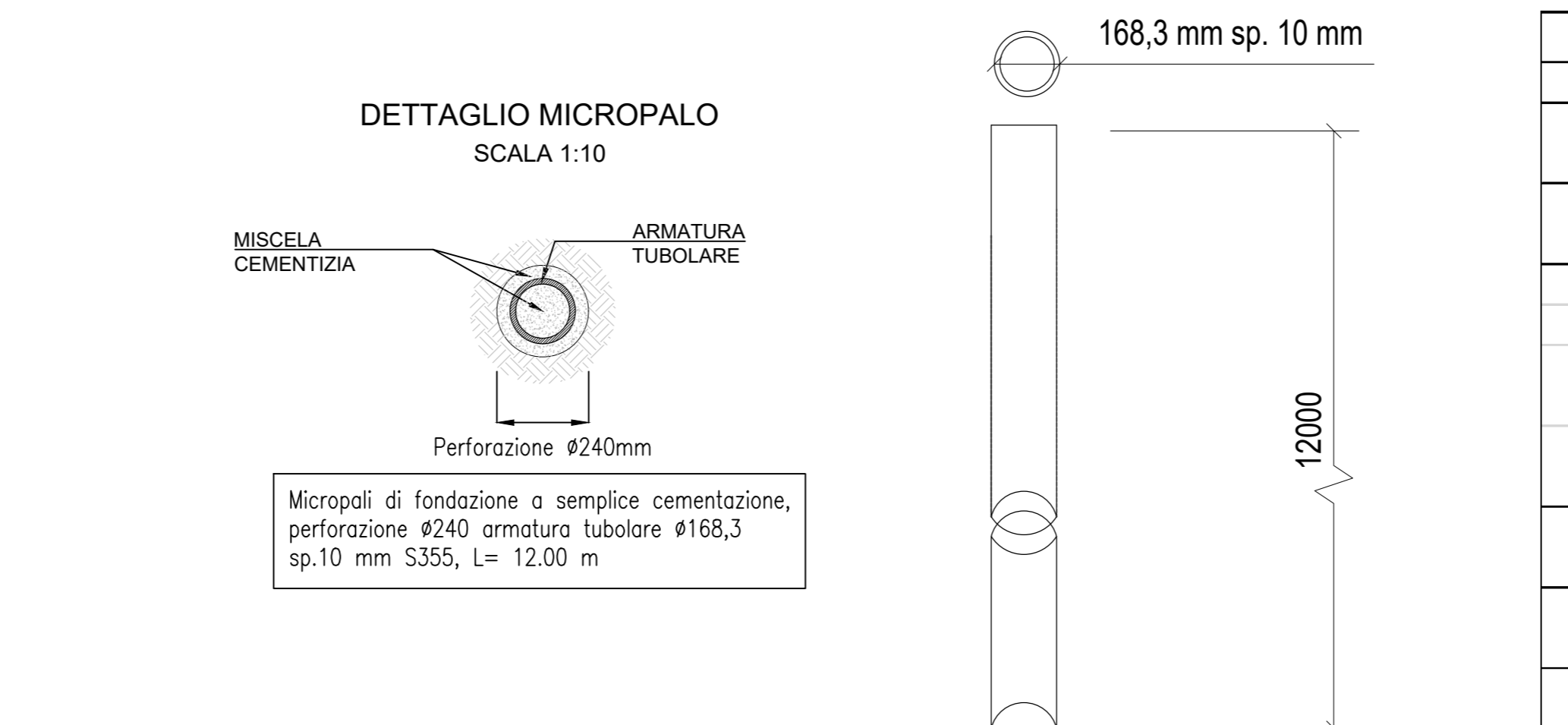
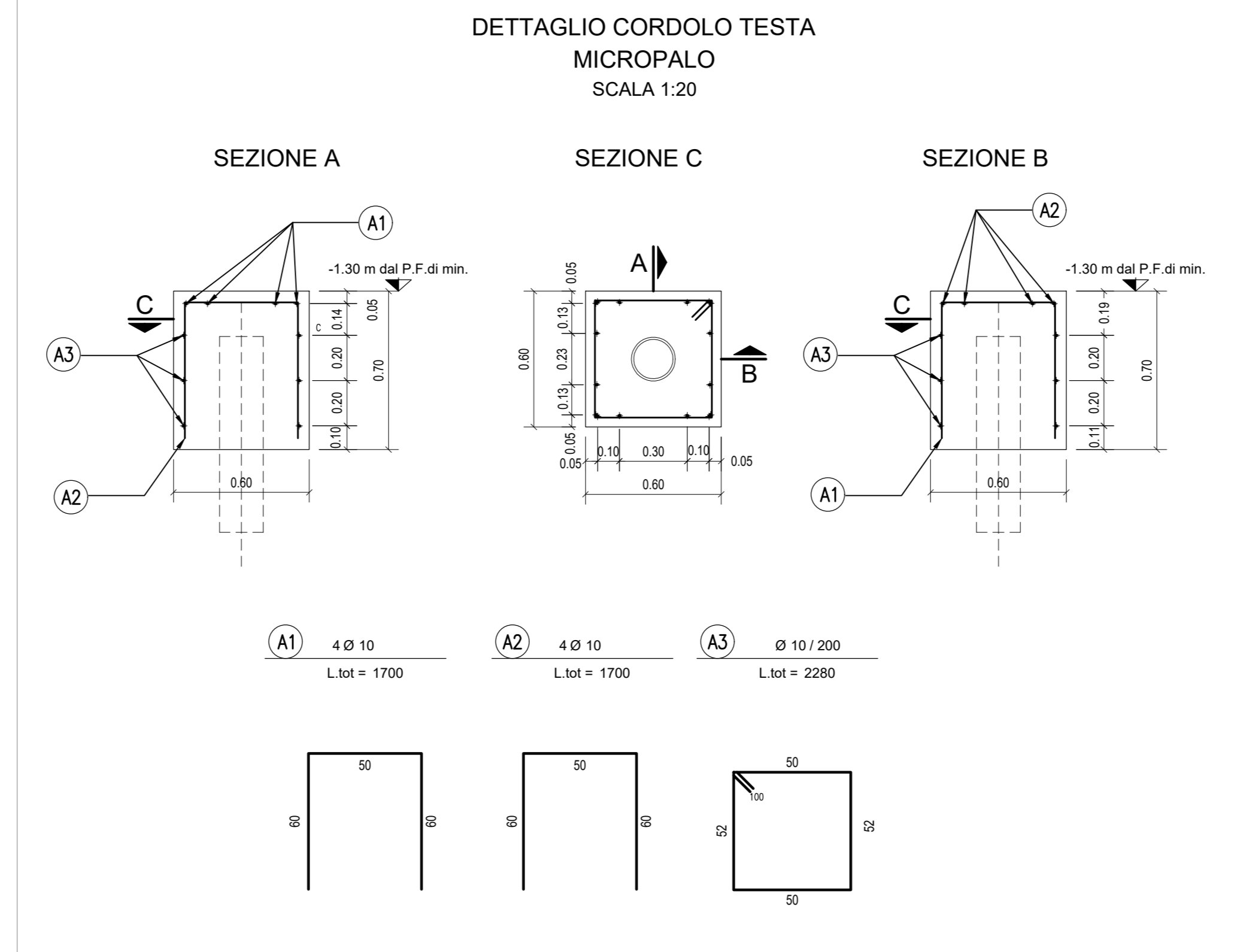
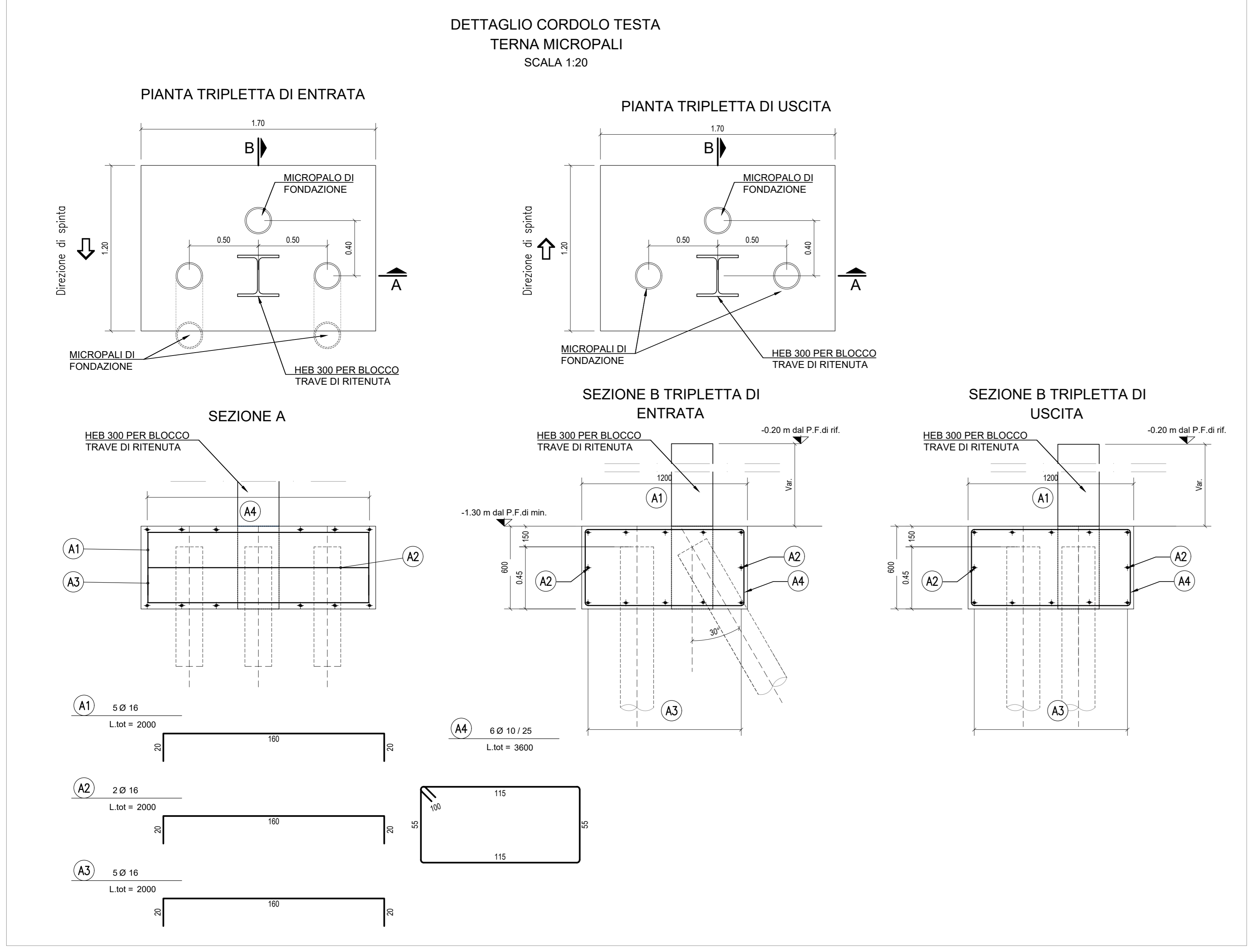
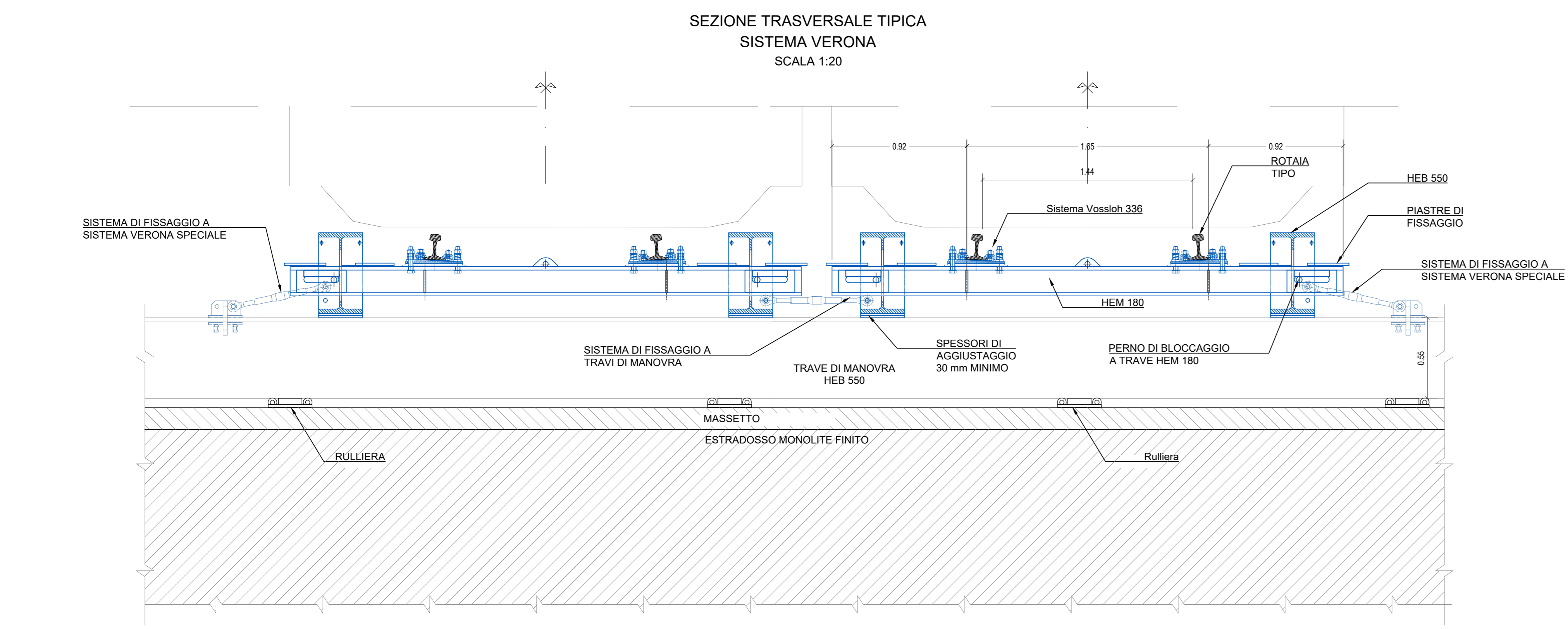
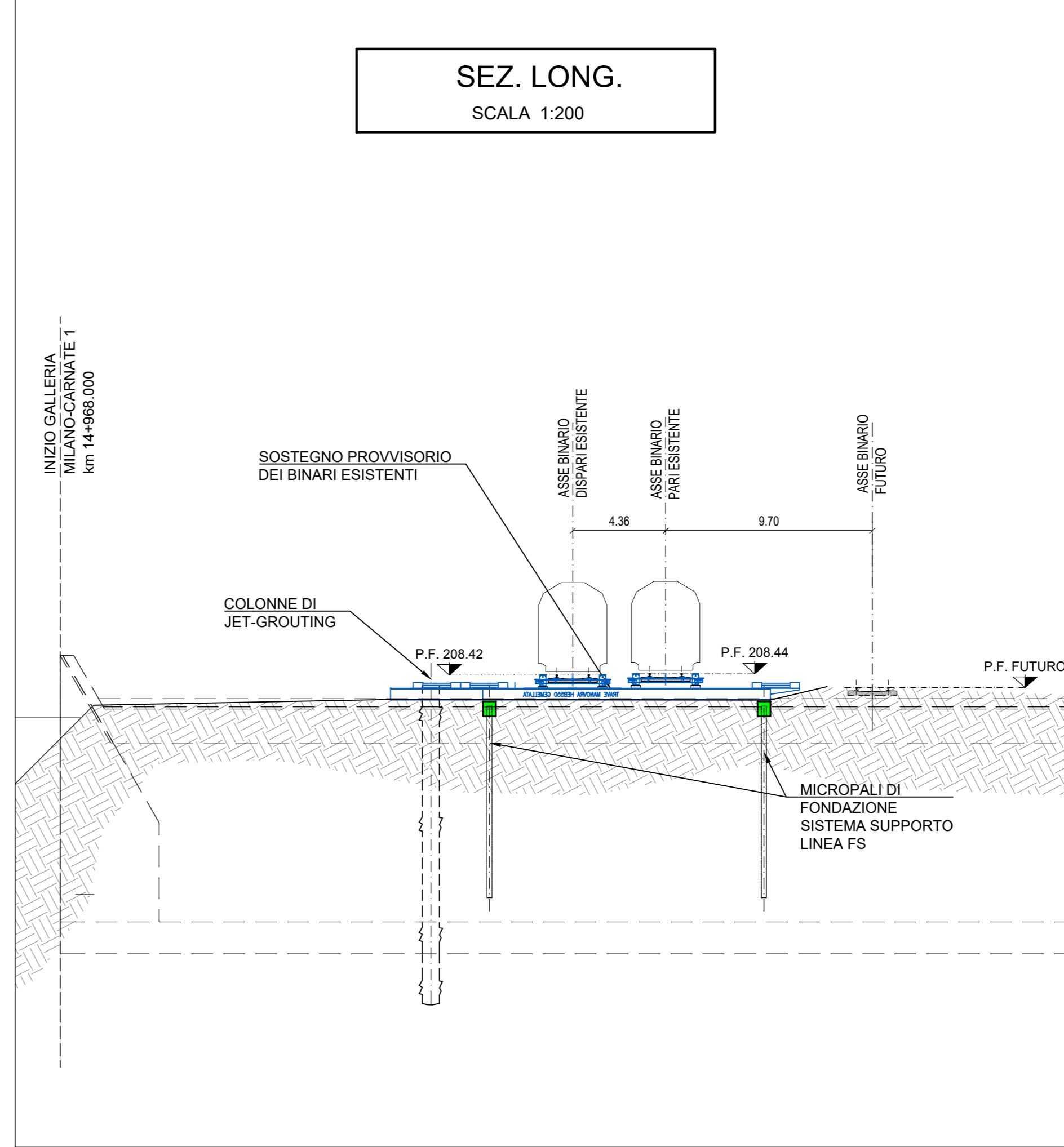

DISTINTA DEI MATERIALI

RIF.	DESCRIZIONE	QUANTITA'	LUNGH.
1	MICROPALI DI FONDAZIONE	44	12,00m
2	PLINTI 60x60x70	32	
3	PLINTI 120x170x60	12	
4	TRAVI DI MANOVRA HEB 550 ACCOPIATE	8	13,50m
5	TRAVI DI MANOVRA HEB 550 ACCOPIATE	28	17,85m
6	TRAVE DI RITENUTA RETICOLARE	3	60,00m
7	SISTEMA VERONA HEB550	4	66,60m
8	SISTEMA VERONA HEB180	222	3,50m
9	SISTEMI DI FISSAGGIO SPECIALI	36	
10	SISTEMI DI FISSAGGIO TRAVI DI MANOVRA	18	
11	PIASTRE DI FISSAGGIO	844	
12	SISTEMA DI FISSAGGIO VOSSLOCH	844	
13	SPESSORI IN LEGNO 5min=30mm	144	
14	* TRAVE GUIDA HEB240	8	10,00m
15	* TAVOLATO CALPESTABILE	4	44mq

(*) A CARICO DELL'IMPRESA

FASI LAVORATIVE E INTERFERENZA CON L'ESERCIZIO FERROVIARIO

RIF.	LAVORAZIONE	VELOCITA' DI TRANSITO	REGIME DI ESERCIZIO
1	INFILSIONE MICROPALI	DI LINEA	I.P.O. SUI BINARI INTERESSATI CON DISALIMENTAZIONE DELLA LINEA DI CONTATTO
2	SISTEMA VERONA	80 km/h	INTERRUZIONE NOTTURNA (4h CONTENPORANEA)
2.A	Infiliaggio travi di manovra		
2.B	Montaggio Sistema Verona		
2.C	Montaggio Travi di ritenuta e lavori complementari		
2.D	Montaggio sistemi di monitoraggio e complementari		
3	SPINTA MONOLITE (~74.0m)	80 km/h	INTERRUZIONE DIURNA CON IPO DIURNE PER MANUTENZIONE SISTEMA VERONA
4	SMONTAGGIO SISTEMA DI SOSTEGNO	40 km/h	INTERRUZIONE NOTTURNA (4 h CONTENPORANEA)
5	RIPRISTINI FERROVIARI	40 km/h	INTERRUZIONE NOTTURNA (4 h CONTENPORANEA)

DESCRIZIONE FASI COSTRUTTIVE

FASE 1:
 A. REALIZZAZIONE PALI E COLONNE DI JET-GROUTING PER SOSTEGNO DELLO SCAVO.
 B. REALIZZAZIONE MICROPALI A SOSTEGNO STRUTTURE VINCULO BINARI.
 C. REALIZZAZIONE SCAVO PER ALLINEAMENTO VASCA DI SPINTA.
 D. REALIZZAZIONE VASCA DI SPINTA IN C.A.
 E. REALIZZAZIONE MURO REGGISPINTA IN C.A.

FASE 2:
 A. REALIZZAZIONE MANIFATTO A SPINTA IN C.A. A PRE D'OPERA.
 B. RIENTRO RETRO AL MURO REGGISPINTA E COMPLETAMENTO DEL TERRENO.
 C. REALIZZAZIONE SOSTEGNO PROVVISORIO DEI BINARI ESISTENTI.

FASE 3:
 A. SPINTA DEL MONOLITE IN C.A.
 B. REALIZZAZIONE SCAVO PER ESECUZIONE MANIFATTO IN C.A. GETTATO IN OPERA.
 C. RIMOZIONE STRUTTURE DI SOSTEGNO BINARI.

FASE 04:
 A. DEMOLIZIONE ROSTRO DI ALLINEAMENTO.
 B. PARZIALE DEMOLIZIONE MURO REGGISPINTA.
 C. REALIZZAZIONE MANIFATTO IN C.A. GETTATO IN OPERA.
 D. SISTEMAZIONE FINALE.

RIFERIMENTO TAVOLE

IL PRESENTE ELABORATO E' INSCINDIBILE DAGLI ELABORATI
 ESRCCA03GA1600F8001 E ESRCCA03GA1600F8002.

TABELLA MATERIALI

PER I CALCESTRUZZI L'ARMATURA DA CEMENTO ARMATO E I MICROPALI FARE RIFERIMENTO ALL'ELABORATO ESRGEO3G60000E0205.
 PER LA CARPENTERIA METALLICA FARE RIFERIMENTO A QUANTO RIPORTATO NEL PRESENTE ELABORATO.

PRESCRIZIONI MATERIALI OPERE IN CARPENTERIA METALLICA.

CLASSE DI ESECUZIONE EC2 SECONDO UNI EN 1999
 ELEMENTI IN ACCIAIO SALDATI
 - ACCIAIO EN 10025-2 S355JR
 fyk=355MPa

ELEMENTI IN ACCIAIO NON SALDATI
 - ACCIAIO EN 10025-2 S355JR

BULLONE
 TUTTE LE BULLONATURE DOVRANNO ESSERE REALIZZATE IN CONFORMITA' ALLE NORME UNI EN 14399-1-2-4-5-6
 - VITI CLASSE 10.9 UNI EN 14399-4
 - DADI CLASSE 10 UNI EN 14399-4
 - RONDELLE 10.9 HV UNI EN 14399-5-6

I DIAMETRI DELLE FORATURE PER LE GIUNZIONI BULLONATE DOVRANNO RISPETTARE LE SEGUENTI PRESCRIZIONI:
 - PER FORI DI FINO A 20mm +1.0mm
 - PER FORI DI OLTRE A 20mm +1.50mm

PRESCRIZIONI SALDATURE
 PROCEDIMENTI DI SALDATURA OMOLOGATI E QUALIFICATI SECONDO DIN 17 01:2018
 SALDATURE IN CANTIERE DA APPLICARSI A COMPLETO RIPRISTINO OVE NON DIFFERENTEMENTE SPECIFICATO.

PER I GIUNTI A FREMA PENETRAZIONE LE LAMIERE DOVRANNO ESSERE PREVENTIVAMENTE PREPARATE CON OPPIORTUNO CHIAFFINO.

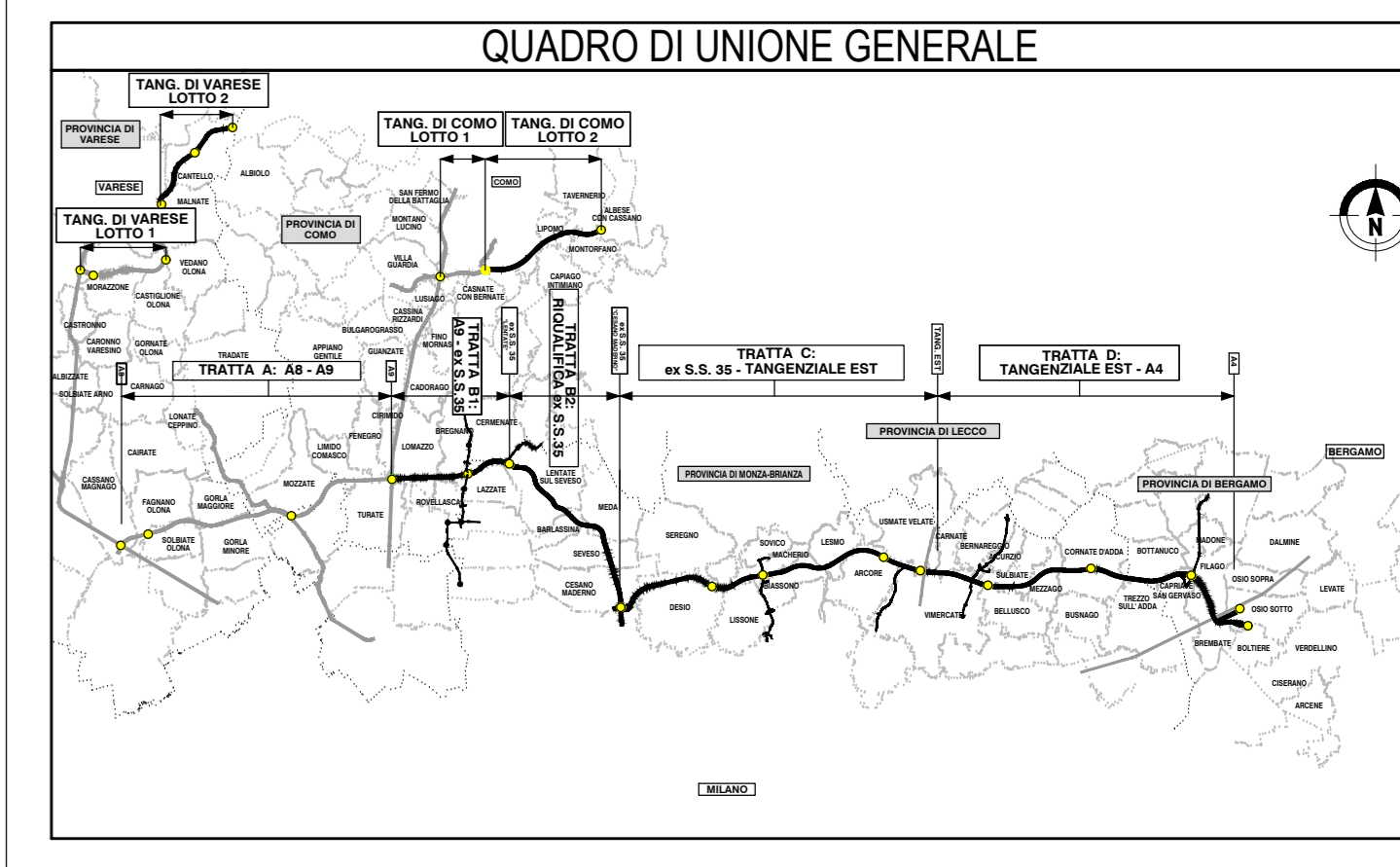
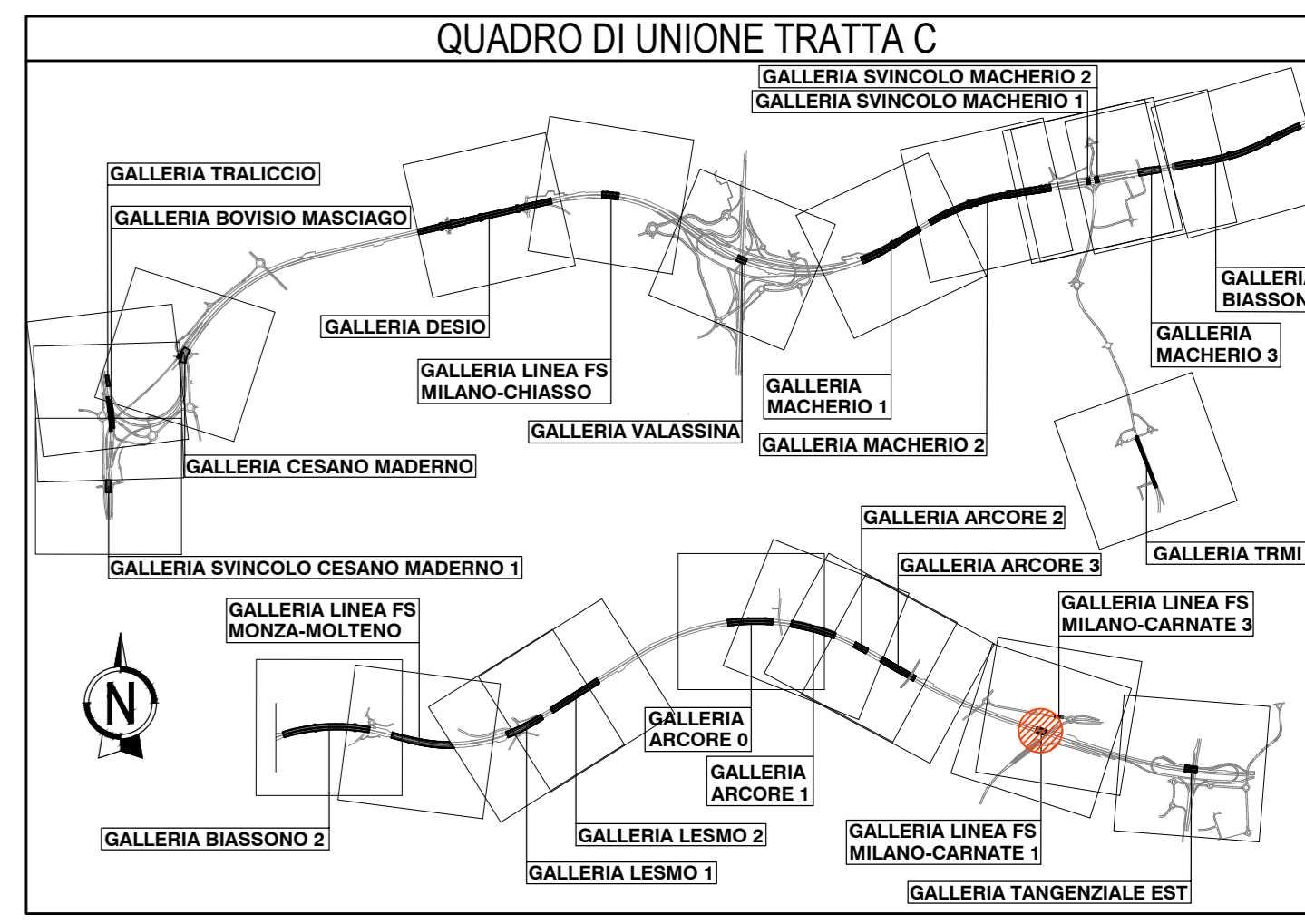

COLLEGAMENTO AUTOSTRADALE DALMINE-COMO-VARESE-VALICO DEL GAGGIOLIO E OPERE AD ESSO CONNESSE

PROGETTO ESECUTIVO TRATTA C

OPERE D'ARTE MAGGIORI
 GALLERIE ARTIFICIALI E FS MILANO-CARNATE 1
 FASI ESECUTIVE - DETTAGLI SISTEMA DI SOSTEGNO DEI BINARI

PEDELMARBADA NUOVA S.p.A.

IDENTIFICAZIONE ELABORATO

ANNO	TRATTA	OPERA	FASE	PROIEZIONE	REVISIONE
2020	CC	AR	GA	000	FS

CONTRATTO GENERALE

DATA	REVISIONE	ELABORAZIONE PROGETTUALE
2020/09/01	01	PROGETTO
2020/09/01	02	PROGETTO
2020/09/01	03	PROGETTO
2020/09/01	04	PROGETTO
2020/09/01	05	PROGETTO
2020/09/01	06	PROGETTO
2020/09/01	07	PROGETTO
2020/09/01	08	PROGETTO
2020/09/01	09	PROGETTO
2020/09/01	10	PROGETTO
2020/09/01	11	PROGETTO
2020/09/01	12	PROGETTO
2020/09/01	13	PROGETTO
2020/09/01	14	PROGETTO
2020/09/01	15	PROGETTO
2020/09/01	16	PROGETTO
2020/09/01	17	PROGETTO
2020/09/01	18	PROGETTO
2020/09/01	19	PROGETTO
2020/09/01	20	PROGETTO
2020/09/01	21	PROGETTO
2020/09/01	22	PROGETTO
2020/09/01	23	PROGETTO
2020/09/01	24	PROGETTO
2020/09/01	25	PROGETTO
2020/09/01	26	PROGETTO
2020/09/01	27	PROGETTO
2020/09/01	28	PROGETTO
2020/09/01	29	PROGETTO
2020/09/01	30	PROGETTO
2020/09/01	31	PROGETTO
2020/09/01	32	PROGETTO
2020/09/01	33	PROGETTO
2020/09/01	34	PROGETTO
2020/09/01	35	PROGETTO
2020/09/01	36	PROGETTO
2020/09/01	37	PROGETTO
2020/09/01	38	PROGETTO
2020/09/01	39	PROGETTO
2020/09/01	40	PROGETTO
2020/09/01	41	PROGETTO
2020/09/01	42	PROGETTO
2020/09/01	43	PROGETTO
2020/09/01	44	PROGETTO
2020/09/01	45	PROGETTO
2020/09/01	46	PROGETTO
2020/09/01	47	PROGETTO
2020/09/01	48	PROGETTO
2020/09/01	49	PROGETTO
2020/09/01	50	PROGETTO