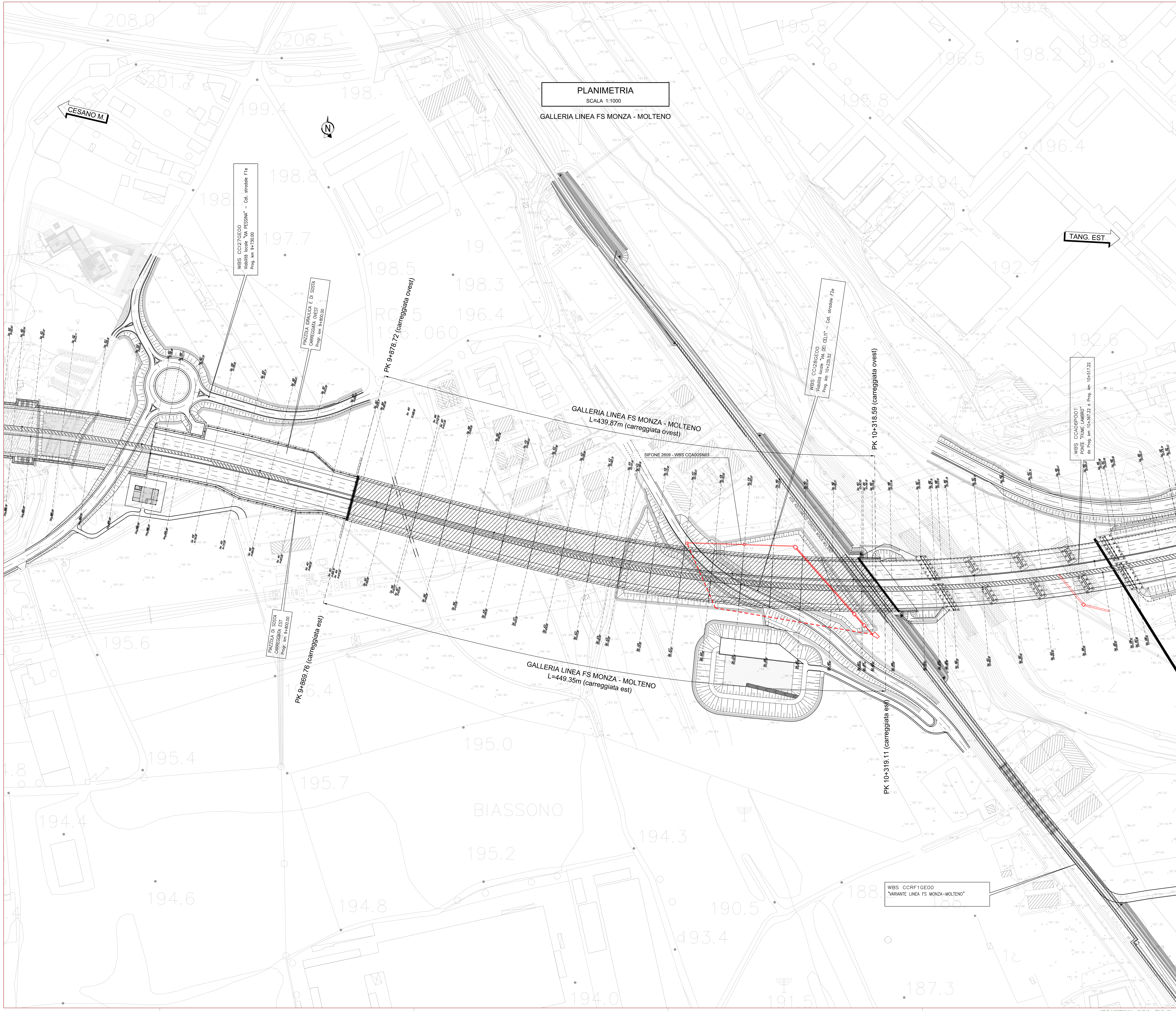

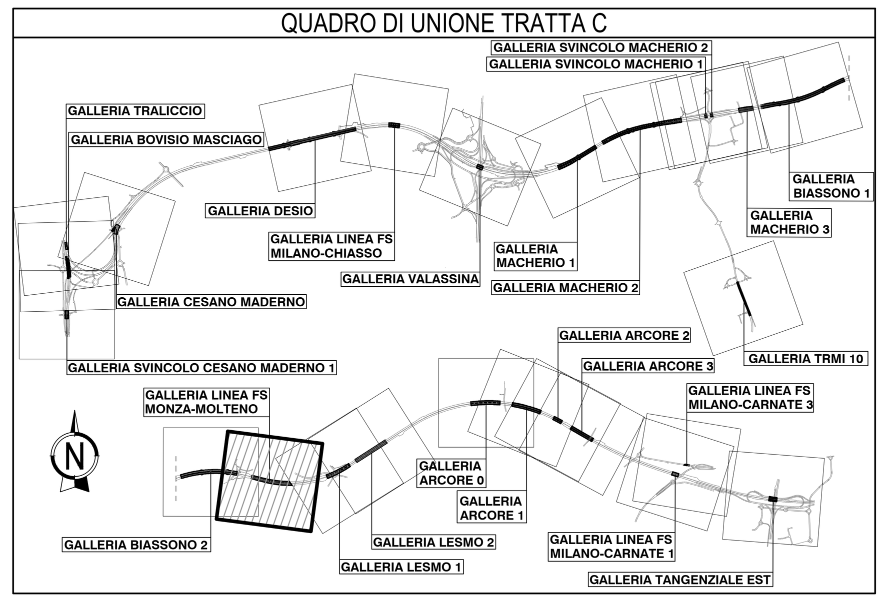

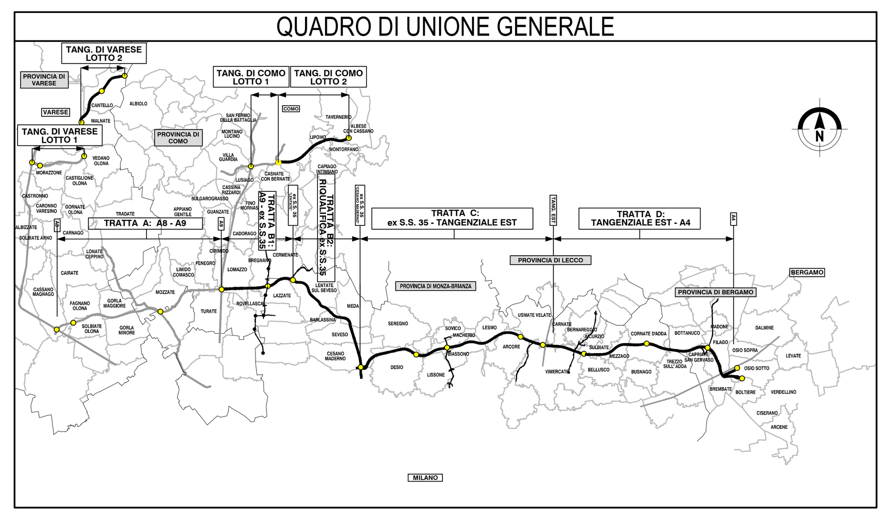

CONCESSIONI AUTOSTRADALI LOMBARDE — Autostrada Pedemontana Lombarda

COLLEGAMENTO AUTOSTRADALE
DALMINE-COMO-VARESE-VALICO DEL GAGGIOLO E OPERE AD ESSO CONNESSE

CODICE C.U.P. F11B06000270007

PROGETTO ESECUTIVO
TRATTA C

OPERE D'ARTE MAGGIORI
GALLERIE ARTIFICIALI
GALLERIA LINEA FS MONZA - MOLTENO
PLANIMETRIA CON INDIVIDUAZIONE OPERA

IDENTIFICAZIONE ELABORATO

FASE PROGETTUALE	AMBITO	TRATTA (WBS)	CATEGORIA (WBS)	OPERA (WBS)	PARTE DI OPERA	TIPO ELABORATO	PROGRESSIVA	REVISIONE ESTERNA
E	SR	CC	A03	GA10	000	PL	001	A

DATA: Luglio 2023
SCALA: 1:200

CONTRAENTE GENERALE

PEDELOMBARDA NUOVA S.c.p.A.

DATA	REVISIONE	
09/06/2023	Emissione	A01
31/08/2023	Recepimento commenti PLN	A02

ELABORAZIONE PROGETTUALE

PROGETTISTI: Rocksoil S.p.A.
RESPONSABILE INTEGRAZIONE PRESTAZIONI SPECIALISTICHE: Ing. Carlo Listorti
Redatto: M. Auguanno — Visto: V. Torricelli — Approvato: M. Gatti

CONCEDENTE: CONCESSIONI AUTOSTRADALI LOMBARDE
CONCESSIONARIO: Autostrada Pedemontana Lombarda
PROGETTISTA: PROGER, ROCKSOIL

Il presente documento non potrà essere copiato, riprodotto o altrimenti pubblicato in tutto o in parte senza il consenso scritto di Autostrada Pedemontana Lombarda S. p. A. Ogni utilizzo non autorizzato sarà perseguito a norma di legge.
This document may not be copied, reproduced or published either in part or entirely without the written permisson of Autostrada Pedemontana Lombarda S. p. A. Unauthorized use will be persecuted by law.

FATTORE DI PLOTTAGGIO : 1:1 FILE STAMPA : Standard Pedemontana Color.ctb

438.05 / 232689 01.dwg 30.08.23 – REV.01 PS

ESRCCA03GA10000PL001A02.dwg