PROSPETTO FRONTALE
(scala 1:100)

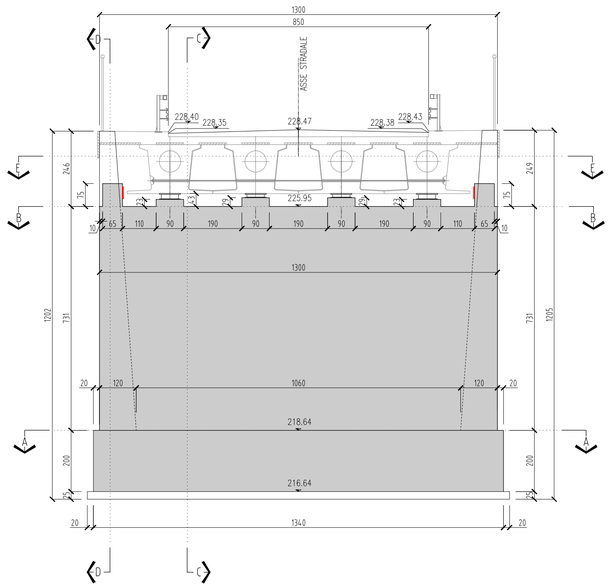

SEZIONE D-D
(scala 1:100)

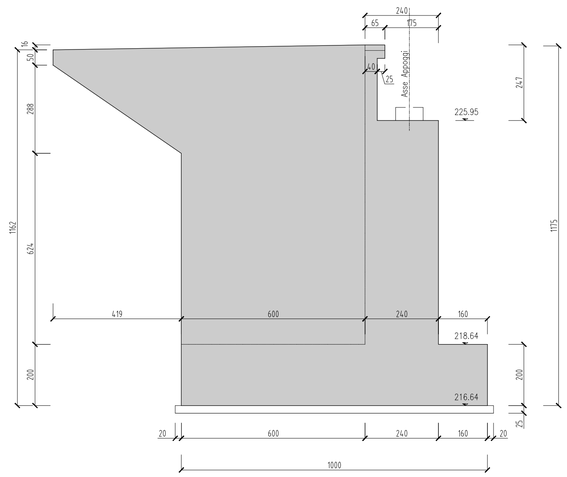

SEZIONE C-C
(scala 1:100)

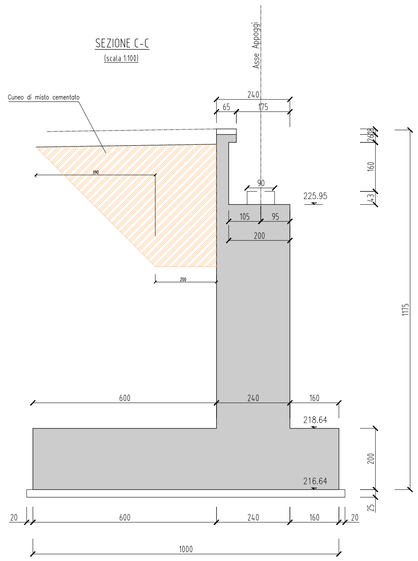

SEZIONE TIPICA MURO LATERALE
(scala 1:100)

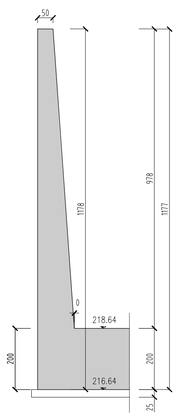

NOTE
Prevedere idonea rete di messa a terra collegata ai ferri e alle maglie metalliche delle strutture

TABELLA MATERIALI
E_SR_B2A00_GE00_000_TB_001

SEZIONE B-B
(scala 1:100)

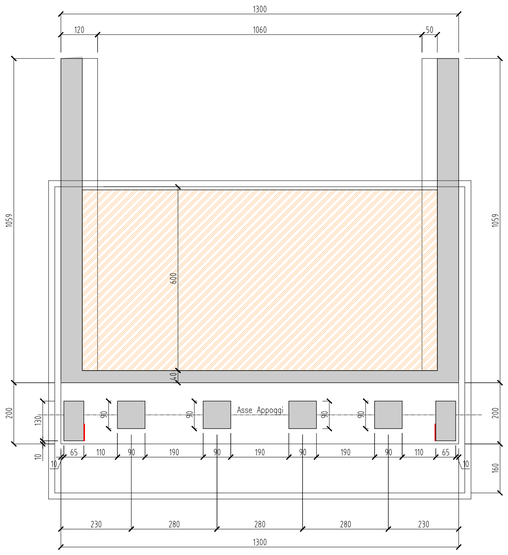

SEZIONE A-A
(scala 1:100)

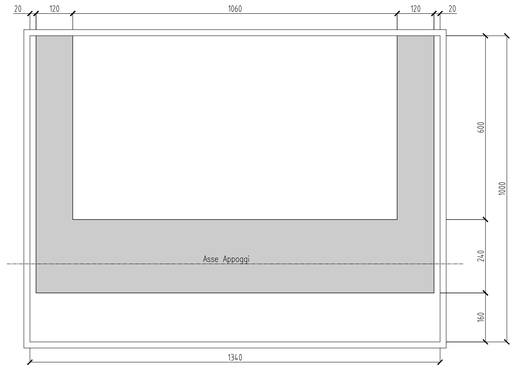

SEZIONE E-E
(scala 1:100)

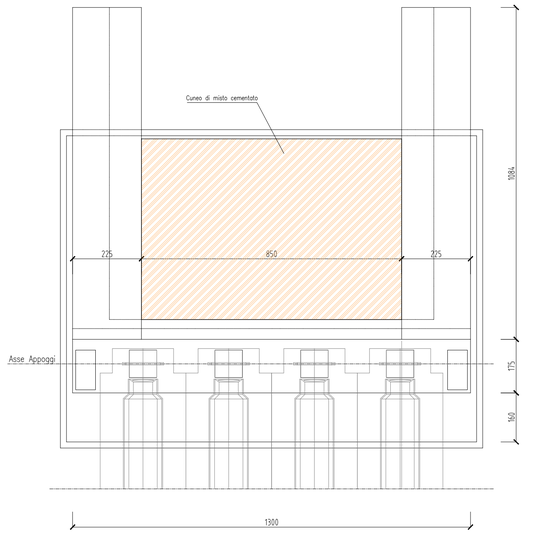

QUADRO DI UNIONE GENERALE

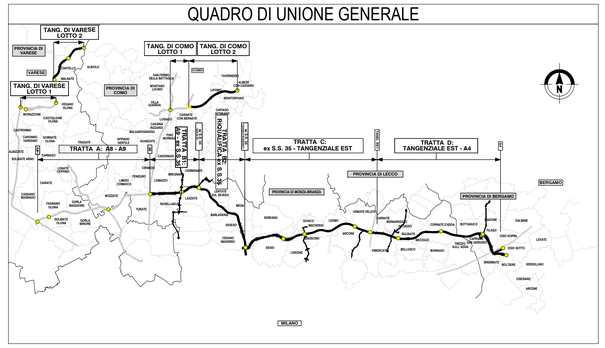

CONCESSIONI AUTOSTRADALI LOMBARDE

Autostrada Pedemontana Lombarda

COLLEGAMENTO AUTOSTRADALE

DALMINE-COMO-VARESE-VALICO DEL GAGGIOLO E OPERE AD ESSO CONNESSE

CODICE C.U.P. F11B06000270007

PROGETTO ESECUTIVO
TRATTA B2

OPERE D'ARTE MINORI - CAVALCAVIA
CAVALCAFERROVIA TANGENZIALE DI MEDA
CARPENTERIA SPALLA A

IDENTIFICAZIONE ELABORATO

FASE PROGETTUALE	AMBITO	TRATTA	CATEGORIA	OPERA	PARTE DI OPERA	TIPO ELABORATO	PROGRESSIVA	REVISIONE ESTERNA
E	SR				000	CA	005	A02

DATA Agosto 2023
SCALA 1:100

CONTRAENTE GENERALE

PEDELOMBARDA NUOVA S.c.p.A.

DATA	REVISIONE	
Luglio 2023	Emissione per commenti	A01
Agosto 2023	Emissione a seguito RDV interna	A02

ELABORAZIONE PROGETTUALE

PROGETTISTI
Ing.
PROGER

RESPONSABILE INTEGRAZIONE PRESTAZIONI SPECIALISTICHE
Ing. Carlo Listorti

Redatto: Ing. Stefano Rossi
Visto: Ing. Fabio De Fanis
Approvato: Ing.Stefano Pallavicini

CONCEDENTE

CONCESSIONI AUTOSTRADALI LOMBARDE

CONCESSIONARIO

Autostrada Pedemontana Lombarda

PROGETTISTA

PROGER

Il presente documento non potrà essere copiato, riprodotto o altrimenti pubblicato in tutto o in parte senza il consenso scritto di Autostrada Pedemontana Lombarda S. p. A. Ogni utilizzo non autorizzato sarà perseguito a norma di legge.
This document may not be copied, reproduced or published either in part or entirely without the written permission of Autostrada Pedemontana Lombarda S. p. A. Unauthorized use will be persecuted by law.

E1SR02113CA01000CA005A02.dwg