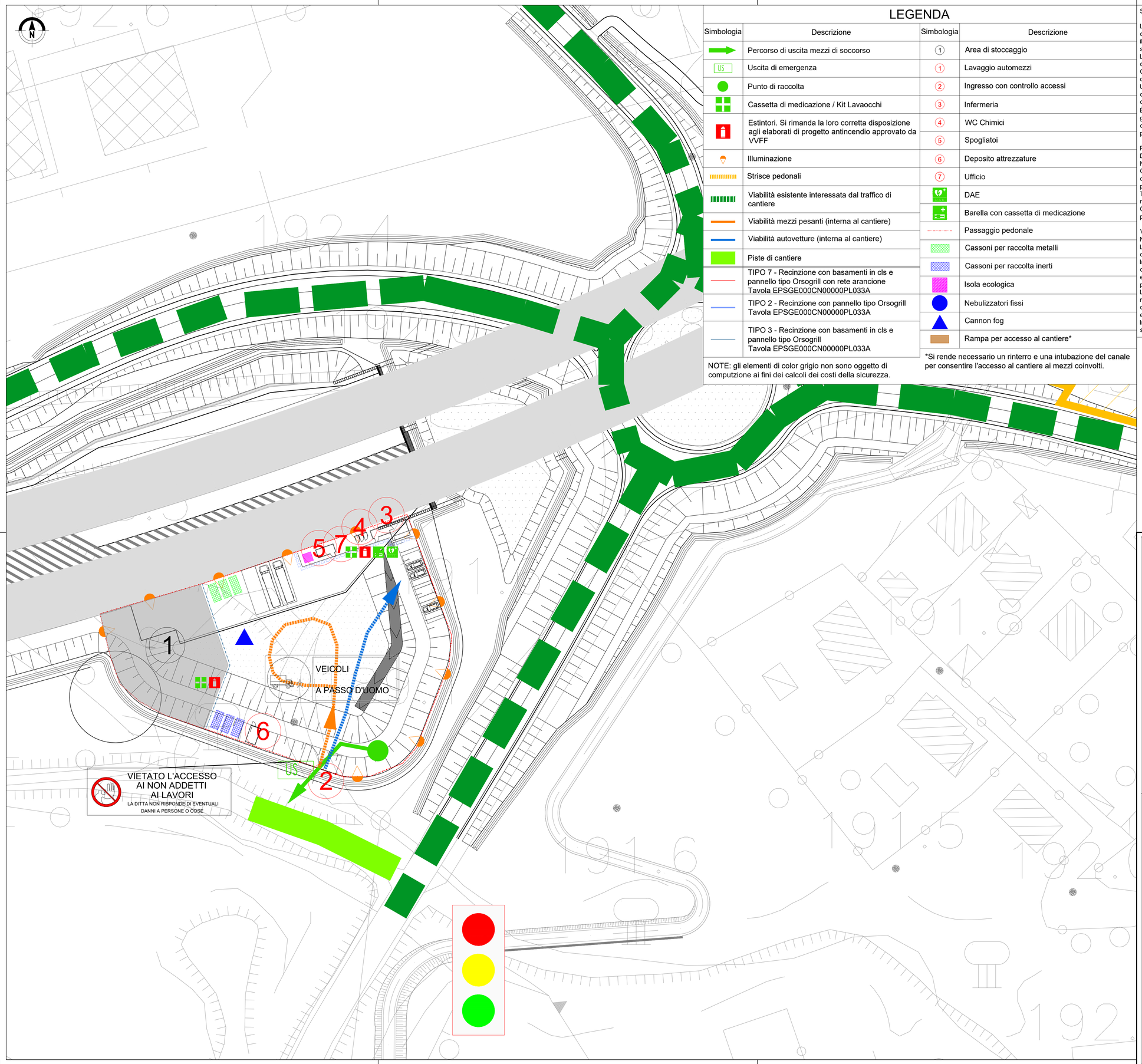


# LEGENDA

| Simbologia | Descrizione |
|---|---|
| | Percorso di uscita mezzi di soccorso |
| US | Uscita di emergenza |
| | Punto di raccolta |
| | Cassetta di medicazione / Kit Lavaocchi |
| | Estintori. Si rimanda la loro corretta disposizione agli elaborati di progetto antincendio approvato da VVFF |
| | Illuminazione |
| | Strisce pedonali |
| | Viabilità esistente interessata dal traffico di cantiere |
| | Viabilità mezzi pesanti (interna al cantiere) |
| | Viabilità autovetture (interna al cantiere) |
| | Piste di cantiere |
| | TIPO 7 - Recinzione con basamenti in cls e pannello tipo Orsogrill con rete arancione Tavola EPSGE000CN00000PL033A |
| | TIPO 2 - Recinzione con pannello tipo Orsogrill Tavola EPSGE000CN00000PL033A |
| | TIPO 3 - Recinzione con basamenti in cls e pannello tipo Orsogrill Tavola EPSGE000CN00000PL033A |

NOTE: gli elementi di color grigio non sono oggetto di computzione ai fini dei calcoli dei costi della sicurezza.

| Simbologia | Descrizione |
|---|---|
| 1 | Area di stoccaggio |
| 1 | Lavaggio automezzi |
| 2 | Ingresso con controllo accessi |
| 3 | Infermeria |
| 4 | WC Chimici |
| 5 | Spogliatoi |
| 6 | Deposito attrezzature |
| 7 | Ufficio |
| | DAE |
| | Barella con cassetta di medicazione |
| | Passaggio pedonale |
| | Cassoni per raccolta metalli |
| | Cassoni per raccolta inerti |
| | Isola ecologica |
| | Nebulizzatori fissi |
| | Cannon fog |
| | Rampa per accesso al cantiere* |

*Si rende necessario un rinterro e una intubazione del canale per consentire l'accesso al cantiere ai mezzi coinvolti.

SPECIFICHE PROCEDURE DI ACCESSO ALL'AREA

L'accesso al cantiere per le maestranze sarà di norma consentito a piedi, o a mezzo di mezzi d'opera dell'Impresa, per il cui accesso dovranno essere seguite le indicazioni di cui alla specifica procedura del PSC.
L'accesso al cantiere con mezzi o veicoli privati non sarà consentito.
Gli accessi saranno gestiti mediante sbarre, tornelli e lettori ottici mediante badge.
Una volta all'interno dell'area di cantiere, gli addetti ai lavori dovranno spostarsi lungo la viabilità ed i percorsi pedonali obbligati, verso le specifiche aree di lavoro.
È fatto obbligo all'Impresa Affidataria di tenere un registro giornaliero per gli accessi, anche mediante sistemi informatici collegati alle rilevazioni degli eventuali tornelli installati in prossimità del punto di accesso al cantiere.

PRESCRIZIONI PER LA REDAZIONE DEI PIANI OPERATIVI DI SICUREZZA
NOTE:
Quanto riportato nel presente elaborato, richiede ai fini dell'efficacia successivi approfondimenti e dettagli operativi da parte dell'Impresa Affidataria e di quelle Esecutrici.
Tutte le necessarie modifiche/integrazioni di quanto riportato nel presente elaborato dovranno essere esplicitate nel Piano Operativo di Sicurezza dell'Impresa Affidataria da sottoporre preventivamente al CSE per la necessaria verifica d'idoneità

VIABILITA' INTERNA DI CANTIERE
NOTE:
La circolazione degli automezzi all'interno del sito è disciplinata dalle norme del Codice della Strada.
In particolare, si richiama l'attenzione sul rigoroso rispetto delle delimitazioni della stessa nonché della segnaletica orizzontale e verticale provvisionale di cantiere e del limite di velocità prescritto.
La viabilità all'interno dell'area del cantiere dovrà essere mantenuta costantemente sgombra da materiale che potrebbe costituire intralcio alla circolazione dei lavoratori e degli eventuali mezzi.
In nessun caso e per nessun motivo, fatte salve eventuali situazioni da coordinare preventivamente nonché le necessarie autorizzazioni del caso, sarà consentita la sosta lungo le vie di circolazione esterne all'area di cantiere dei mezzi delle varie Imprese coinvolte nei lavori, anche per breve tempo.
I punti di accesso, dovranno essere integrati mediante sistemi per la sosta e l'attesa temporanea necessaria all'identificazione dei mezzi in ingresso, quali sbarre automatiche opportunamente arretrate rispetto al confine strada, oltre che dotati delle necessarie segnaletiche.
Nei campi operativi e nei campi base il controllo accessi è dedicato sia all'ingresso carrabile sia a quello pedonale; nelle aree tecniche, invece, si prevede il sistema di controllo accessi solo per l'ingresso carrabile.

PRESCRIZIONI GENERALI
NOTE:
Recinzioni di cantiere
La posizione planimetrica delle recinzioni di cantiere, così come riportate nel presente elaborato grafico, vanno ottimizzate e rese compatibili con l'effettivo stato dei luoghi riscontrato al momento della cantierizzazione
Box per servizi igienico-assistenziali
La posizione planimetrica dei moduli prefabbricati da utilizzare come servizi igienici e assistenziali potrebbe variare anche in funzione delle specifiche lavorazioni da svolgere nell'area di cantiere
Aree destinate al deposito dei materiali/rifiuti
La posizione delle aree destinate al deposito dei materiali da costruzione e rifiuti provenienti dalle attività lavorative, possono essere soggette ad eventuali modifiche/implementazioni da parte dell'Impresa Affidataria in funzione anche delle proprie autonome scelte logistiche di cantiere.
Il numero e la tipologia delle infrastrutture da predisporre dovranno essere definite nel dettaglio dall'Impresa Affidataria in relazione alle necessità contingenti ed individuati attraverso specifiche planimetrie informative di dettaglio, facenti parte inoltre del Piano di Gestione Ambientale di cantiere (PGA) che la stessa è tenuta a redigere in allegato al proprio POS.

NOTE:
La tavola elaborata ai sensi del punto 4.1.1 dell'Allegato XV al D.Lgs, 81/08 e smi, si rimanda al Computo Metrico Estimativo in allegato al PSC.

## Inquadramento territoriale area tecnica

# LEGENDA

| Simbologia | Descrizione |
|---|---|
| | Area di cantiere |
| | Viabilità dei mezzi di cantiere |
| | Viabilità pubblica |

## QUADRO DI UNIONE GENERALE

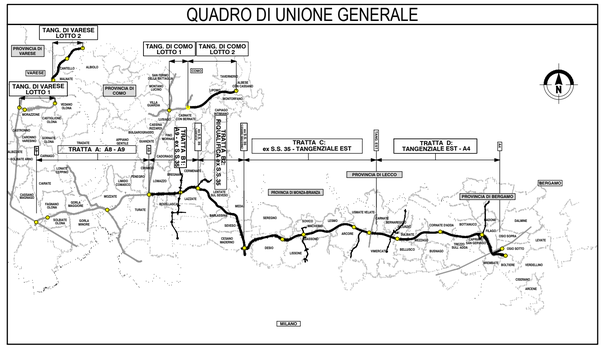


CONCESSIONI AUTOSTRADALI LOMBARDE
Autostrade Pedemontana Lombarda

**COLLEGAMENTO AUTOSTRADALE**

**DALMINE-COMO-VARESE-VALICO DEL GAGGIOLO E OPERE AD ESSO CONNESSE**

CODICE C.U.P. F11B06000270007

**PROGETTO ESECUTIVO**
**TRATTA C**

**LAYOUT DI CANTIERIZZAZIONE AREA C.T7**

IDENTIFICAZIONE ELABORATO

| FASE PROGETTUALE | AMBITO | WBS TRATTA | WBS CATEGORIA | WBS OPERA | PARTE DI OPERA | TIPO ELABORATO | PROGRESSIVA | REVISIONE ESTERNA |
|---|---|---|---|---|---|---|---|---|
| E | PS | GE | 000 | CN00 | 000 | PL | 026 | A |

DATA 31 AGOSTO 2023
SCALA 1:500

CONTRAENTE GENERALE

PEDELOMBARDA NUOVA S.c.p.A.

| DATA | REVISIONE | |
|---|---|---|
| 17/04/2023 | Emissione | A01 |
| 31/05/2023 | Emissione per commenti | A02 |
| 30/06/2023 | Emissione per commenti | A03 |
| 31/08/2023 | Emissione per commenti | A04 |

ELABORAZIONE PROGETTUALE

PROGETTISTI
PROGER
RESPONSABILE INTEGRAZIONE PRESTAZIONI SPECIALISTICHE
Ing. Carlo Lisbi'

Redatto: Ing. A. Guglielmotti
Visto: Ing. A. Ciobotaru
Approvato: Ing. N. Scaara

CONCEDENTE
CONCESSIONI AUTOSTRADALI LOMBARDE

CONCESSIONARIO
Autostrade Pedemontana Lombarda

PROGETTISTA
PROGER ROCKSOIL SYNOPTIS ARCHITECTURE

Il presente documento non potrà essere copiato, riprodotto o altrimenti pubblicato in tutto o in parte senza il consenso scritto di Autostrada Pedemontana Lombarda S. p. A. Ogni utilizzo non autorizzato sarà perseguito a norma di legge.
This document may not be copied, reproduced or published either in part or entirely without the written permission of Autostrada Pedemontana Lombarda S. p. A. Unauthorized use will be persecuted by law.