Profilo: C-W-D
Scala: 1000:100
Q.Rif. : 178.00

A8/A9 ← → A4

LIVELLETTE: L=278.40m, i=-2.20%, Δh=-6.14m

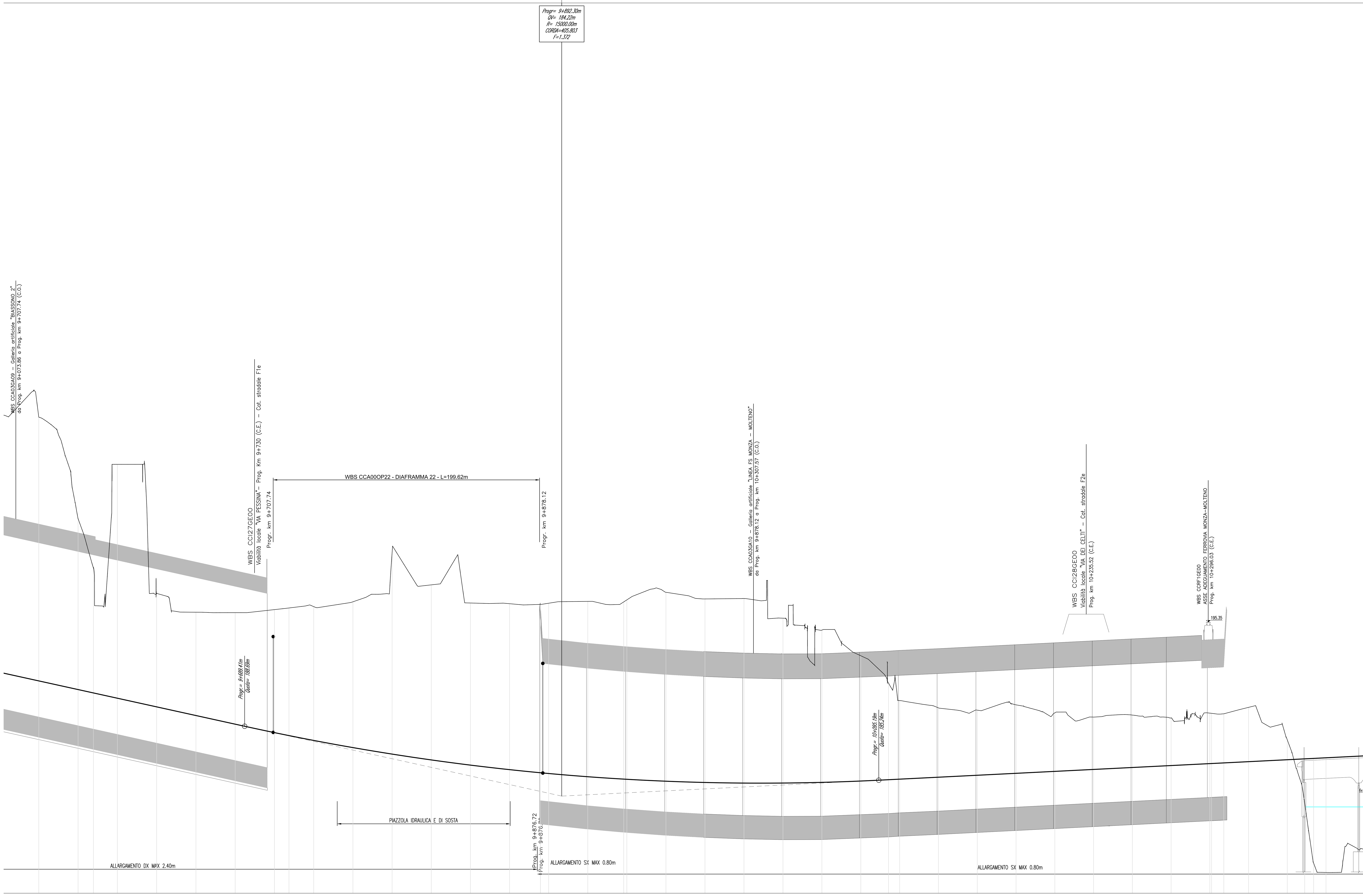

NUMERO SEZIONE	448	449	450	451	452	453	454	455	456	457	458	459	460	461
DISTANZE PROGRESSIVE	9+557.69	9+582.83	9+592.64	9+607.97	9+633.11	9+658.24	9+683.36	9+708.48	9+717.77	9+733.59	9+758.69	9+783.77	9+808.83	9+833.89
QUOTE PROGETTO	191.59	191.04	190.82	190.49	189.93	189.38	188.82	188.28	188.09	187.78	187.32	186.91	186.53	186.20
QUOTE TERRENO	208.48	201.98	198.83	205.46	197.20	195.99	195.96	196.16	196.26	196.35	196.66	199.81	197.74	196.58
DIFFERENZA QUOTE	-16.88	-10.94	-8.00	-14.97	-7.27	-6.61	-7.14	-7.88	-8.17	-8.57	-9.34	-12.90	-11.21	-10.38

NUMERO SEZIONE	462	463	464	465	466	467	468	469	470	471	472	473	474	475	476
DISTANZE PROGRESSIVE	9+858.93	9+878.71	9+883.96	9+908.98	9+932.00	9+933.99	9+959.00	9+983.98	10+008.93	10+033.90	10+058.80	10+083.70	10+101.42	10+108.56	10+133.40
QUOTE PROGETTO	185.91	185.71	185.67	185.46	185.31	185.30	185.17	185.09	185.05	185.06	185.10	185.18	185.27	185.30	185.43
QUOTE TERRENO	196.54	196.49	196.57	196.69	196.65	196.78	197.27	196.84	196.87	195.61	194.85	193.20	191.46	190.34	189.87
DIFFERENZA QUOTE	-10.62	-10.78	-10.90	-11.23	-11.35	-11.49	-12.10	-11.75	-11.82	-10.55	-9.75	-8.02	-6.19	-5.03	-4.44

NUMERO SEZIONE	477	478	479	480	481	482	483	484	485	486	487	488	489	490
DISTANZE PROGRESSIVE	10+158.23	10+183.05	10+207.87	10+232.68	10+257.47	10+282.27	10+307.05	10+308.18	10+316.00	10+331.84	10+356.61	10+367.76	10+373.45	10+381.39
QUOTE PROGETTO	185.55	185.68	185.80	185.93	186.05	186.18	186.30	186.31	186.34	186.42	186.55	186.60	186.63	186.67
QUOTE TERRENO	189.72	190.06	189.55	189.28	189.41	189.23	189.53	189.52	189.49	189.90	187.82	183.76	179.94	179.33
DIFFERENZA QUOTE	-4.17	-4.38	-3.75	-3.35	-3.36	-3.05	-3.23	-3.21	-3.15	-3.48	-1.27	2.84	6.70	7.34

DISTANZE PARZIALI: 25,15 – 25,14 – 9,82 – 15,33 – 25,13 – 25,13 – 25,13 – 25,11 – 9,30 – 15,82 – 25,10 – 25,08 – 25,06 – 25,05 – 25,04 – 19,78 – 5,25 – 25,02 – 23,01 – 2,00 – 25,01 – 24,98 – 24,96 – 24,96 – 24,91 – 24,89 – 17,73 – 7,13 – 24,84 – 24,84 – 24,82 – 24,81 – 24,81 – 24,80 – 24,80 – 24,79 – 1,13 – 7,81 – 15,84 – 24,78 – 11,15 – 5,68 – 7,95 – 24,77

ANDAMENTO PLANIMETRICO: L=144.00m A=430.00 – Lrett=0.01m – L=225.51m A=519.12

ANDAMENTO CIGLI: SX 5.83% DX -5.83% 9+733.32 – L=119.00 – L=119.00 – L=25.00 – L=25.00 – SX -2.50% DX 2.50% 9+877.33 – L=225.51 – L=225.51 – SX -6.10% DX 6.10% 10+102.84

ETTOMETRICHE: 96 – 97 – 98 – 99 – 100 – 101 – 102 – 103 – 104

N.B.: La carreggiata Est si riferisce al senso di marcia direzione A4, la carreggiata Ovest a quello direzione A8/A9.
Le sezioni indicate si riferiscono alla carreggiata Est.

QUADRO DI UNIONE TRATTA C

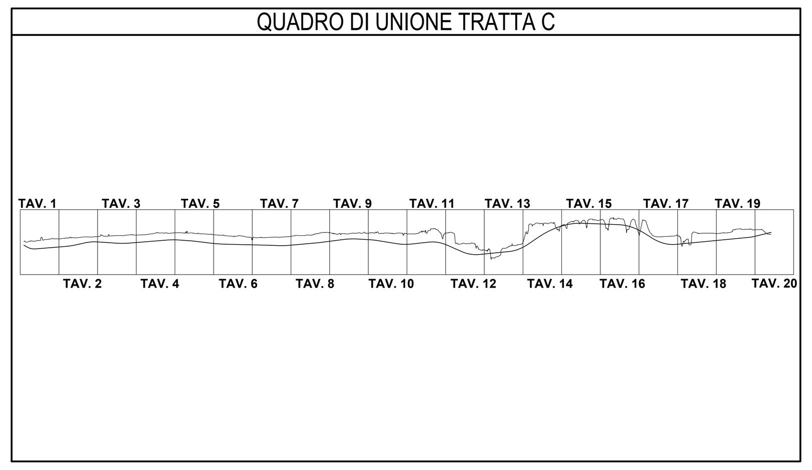

QUADRO DI UNIONE GENERALE

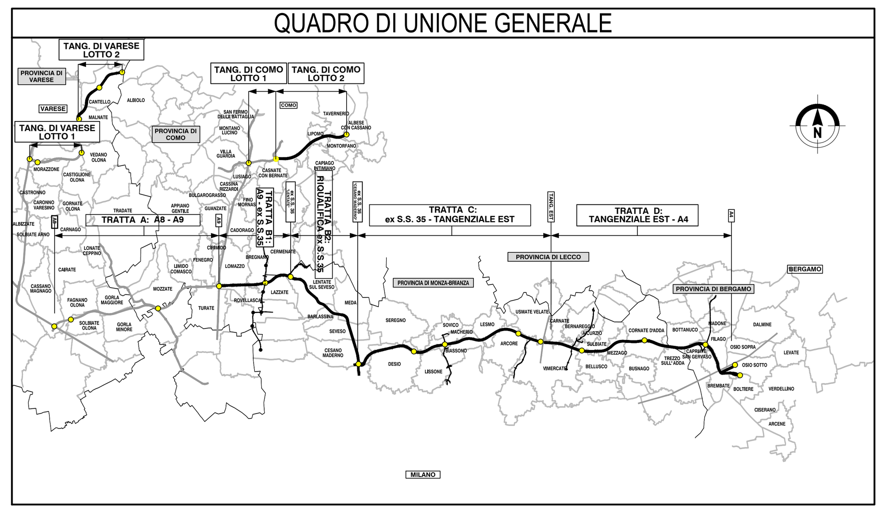

CONCESSIONI AUTOSTRADALI LOMBARDE — Autostrada Pedemontana Lombarda

COLLEGAMENTO AUTOSTRADALE
DALMINE-COMO-VARESE-VALICO DEL GAGGIOLO E OPERE AD ESSO CONNESSE
CODICE C.U.P. F11B06000270007

PROGETTO ESECUTIVO
GENERALE DI PROGETTO

PROGETTO STRADALE
ASSE PRINCIPALE
PROFILO LONGITUDINALE
PROFILO LONGITUDINALE CARREGGIATA OVEST - TAV. 32

IDENTIFICAZIONE ELABORATO

FASE PROGETTUALE	AMBITO	TRATTA	CATEGORIA	OPERA	PARTE DI OPERA	TIPO ELABORATO	PROGRESSIVA	REVISIONE ESTERNA
E	SD	CC	A00	GE00	000	PR	032	A

DATA: Aprile 2023
SCALA: 1:1000/100

CONTRAENTE GENERALE: PEDELOMBARDA NUOVA S.c.p.A.

DATA	REVISIONE	
Mese 202X	Emissione	A
Mese 202X	Revisione	B
Mese 202X	Revisione	C
Mese 202X	Revisione	D
Mese 202X	Revisione	E

ELABORAZIONE PROGETTUALE
PROGETTISTI — RESPONSABILE INTEGRAZIONE PRESTAZIONI SPECIALISTICHE: Ing. Carlo Listorti
Redatto Ing. — Visto Ing. — Approvato Ing.

CONCEDENTE: CONCESSIONI AUTOSTRADALI LOMBARDE
CONCESSIONARIO: Autostrada Pedemontana Lombarda
PROGETTISTA: PROGER, ROCKSOIL S.p.A.

Il presente documento non potrà essere copiato, riprodotto o altrimenti pubblicato in tutto o in parte senza il consenso scritto di Autostrada Pedemontana Lombarda S. p. A. Ogni utilizzo non autorizzato sarà perseguito a norma di legge.
This document may not be copied, reproduced or published either in part or entirely without the written permisson of Autostrada Pedemontana Lombarda S. p. A. Unauthorized use will be persecuted by law.

ESDCCA00GE00000PR032A.DWG